

Id	Descripción	Valor Año Anterior en Millones	Valor Año Actual en Millones	Variación %
1	No. RUEDA	234	234	
2	TOTAL RUEDA	92,999.79	152,977.23	64.49
3	RF 1/	92,999.79	152,977.23	64.49
4	ABIERTAS 2/	0.00	0.00	0.00
5	-Financieras	0.00	0.00	0.00
6	-Físicos-Disponibles	0.00	0.00	0.00
7	-Forwards	0.00	0.00	0.00
8	-Subastas 3/	0.00	0.00	0.00
9	ACUMULADO AÑO	20,154,519.54	23,744,451.52	17.81
10	RF 1/	18,954,692.51	22,893,270.65	20.78
11	ABIERTAS 2/	1,199,827.03	851,180.87	(29.06)
12	-Financieras	51,007.91	63,279.12	24.06
13	-Físicos-Disponibles	66,874.34	83,270.69	24.52
14	-Forwards	1,081,944.79	704,631.06	(34.87)
15	-Subastas 3/	0.00	0.00	0.00
16	PROMEDIO RUEDA DIARIA	86,130.43	101,472.02	17.81

1/. Registro de Factura. 2/. Incluye Físicos, Forwards, Financieros y Subastas 3/. Inherente a Convenios con el MADR. */ Reglamento BMC EXCHANGE "Sección 3. Corrección de Operaciones. Artículo 3.2.3.3.1. Corrección de Operaciones". Tratándose de Registro de Facturas se podrán admitir correcciones sobre errores aritméticos, de mecanografía, digitación u omisiones simples y fácilmente comprobables en la determinación de la calidad, cantidad, parte interesada, unidad de medida y demás información que haya sido reportada a la Bolsa. (ND = No Definido)

Evolución Mensual Año Corriente (2018)

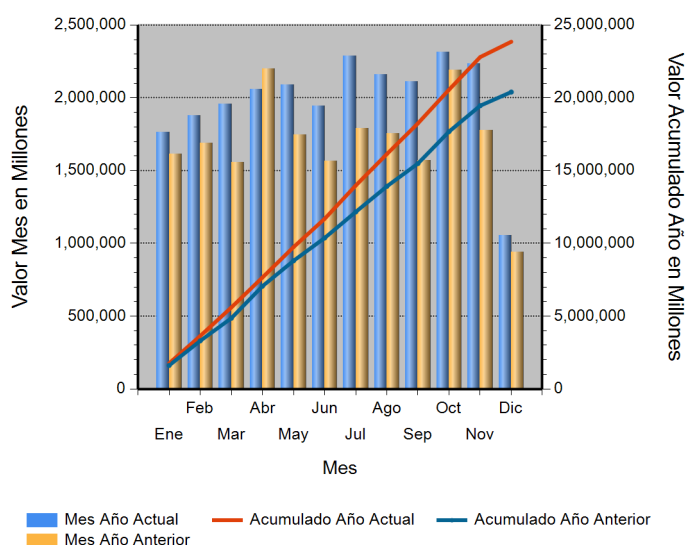

Evolución Diaria Mes Corriente (Diciembre)

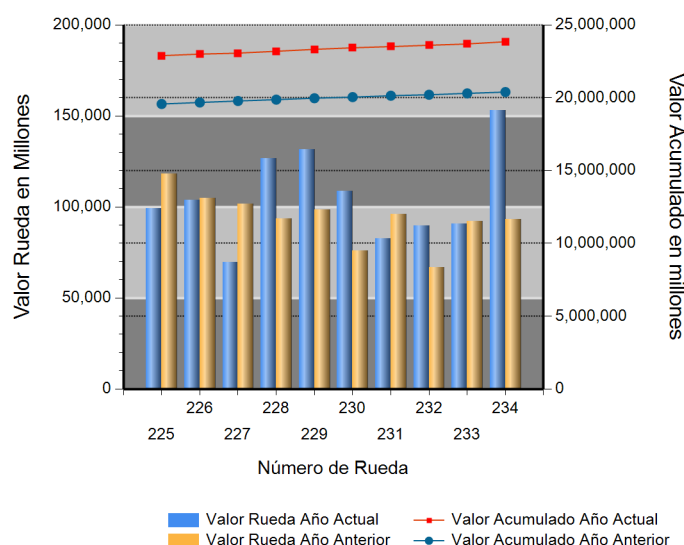

Operaciones Financieras

Nombre Producto	Descripción - Subyacente	Plazo	Valor Presente	Valor Futuro	Tasa Min %	Tasa Max %	Tasa Cierre %	Cantidad Opera.
-----------------	--------------------------	-------	----------------	--------------	------------	------------	---------------	-----------------

Operaciones Físicos

Descripción	Descripción Subyacente	Ubicación	Um	Precio Promedio	Total Negociado	Cantidad Unidades	Precio Min.	Precio Max.	Cantidad Opes.
-------------	------------------------	-----------	----	-----------------	-----------------	-------------------	-------------	-------------	----------------

Registro de Factura

Nombre Producto	Um	Cantidad de Unidades	Total Negociado	Precio promedio	Cantidad Subya.
ACEITE CRUDO DE PALMA	KG	7,297,620.00	15,081,331,163.06	2,066.61	184

Nombre Producto	Um	Cantidad de Unidades	Total Negociado	Precio promedio	Cantidad Subya.
GANADO	KG	3,127,184.78	13,206,110,834.80	4,223.00	278
AZUCAR BLANCO	KG	6,829,748.65	12,413,812,735.93	1,817.61	742
POLLITAS	UND	2,151,260.72	6,317,046,422.03	2,936.44	421
LECHE CRUDA	LT	5,615,001.59	5,589,041,230.00	995.38	4632
ALIMENTO CONCENTRADO PARA AVES	KG	3,800,350.00	4,684,643,539.49	1,232.69	1107
CAFE CONSUMO	KG	773,007.00	4,145,641,450.00	5,363.01	14
CARNE DE VACUNO FRESCA O REFRIGERADA EN CORTES	KG	253,741.31	3,593,364,124.77	14,161.53	1985
AZUCAR REFINADA (KG)	KG	1,882,400.00	3,337,803,618.00	1,773.16	209
ACEITE REFINADO DE SOYA (KG)	KG	1,107,987.52	3,334,382,180.00	3,009.40	203
MAIZ AMARILLO NACIONAL SECO	KG	4,256,587.50	3,292,318,682.00	773.46	59
ARROZ BLANCO NACIONAL EN SACO	KG	1,828,519.00	2,979,314,077.00	1,629.36	170
ACEITE CRUDO DE PALMISTE	KG	1,247,830.00	2,911,469,352.65	2,333.23	41
OLEINA DE PALMA COMESTIBLE	LT	293,317.00	2,895,594,130.21	9,871.89	670
OLEINA DE PALMA	KG	970,940.00	2,829,612,990.00	2,914.30	33
HUEVO FRESCO DE GALLINA ROJO (UN)	UND	6,268,655.00	2,687,170,708.73	428.67	9758
ARROZ BLANCO NACIONAL EN BOLSA DE POLIETILENO	KG	1,210,188.55	2,618,203,771.36	2,163.47	342
QUESO (KG)	KG	214,873.36	2,170,611,038.00	10,101.82	752
NOVILLO (KG)	KG	512,463.07	2,045,917,219.79	3,992.32	77
ALIMENTO CONCENTRADO PARA CERDOS	KG	1,396,130.00	1,776,211,248.52	1,272.24	1005
MAIZ AMARILLO IMPORTADO	KG	2,412,840.71	1,755,232,115.09	727.45	127
TORO (KG)	KG	406,929.00	1,663,679,151.99	4,088.38	17
QUESO (UN)	UND	312,165.00	1,584,467,489.04	5,075.74	1065
HUEVOS POR LOTE	UND	119.00	1,540,233,287.00	12,943,136.87	119
MARGARINA DE COCINA (KG)	KG	32,118.00	1,479,074,467.89	46,051.26	451
NOVILLO (UN)	UND	43,724.00	1,366,697,224.00	31,257.37	56
FRIJOL CARGAMANTO ROJO NACIONAL SECO	KG	233,512.54	1,344,114,596.02	5,756.07	87
CARNE DE CERDO FRESCA O REFRIGERADA EN CANAL (KG)	KG	202,853.28	1,327,196,249.83	6,542.64	93
ARROZ CASCARA NACIONAL HUMEDO	KG	1,366,395.90	1,291,657,052.99	945.30	103
CARNE DE VACUNO FRESCA O REFRIGERADA EN CANAL	KG	145,448.45	1,276,938,459.00	8,779.32	77
CARNE DE POLLO O GALLINA CONGELADA EN CANAL	UND	225,527.60	1,247,089,100.02	5,529.65	40
ESTEARINA DE PALMA	KG	496,990.00	1,097,191,540.00	2,207.67	15
LECHE LIQUIDA (LT)	LT	576,692.00	1,027,887,340.05	1,782.39	16
FRIJOL ZARAGOZA	KG	237,071.93	1,019,283,021.78	4,299.47	51
ALIMENTO CONCENTRADO PARA PECES	KG	557,610.00	996,236,642.00	1,786.62	403
FRUTO DE PALMA AFRICANA	KG	3,462,552.00	978,216,594.51	282.51	9
FRIJOL RADICAL NACIONAL SECO	KG	198,683.93	943,372,538.83	4,748.11	60
CAFE PERGAMINO	KG	113,932.99	925,131,337.00	8,119.96	10
FRIJOL NIMA NACIONAL SECO	KG	194,610.83	917,731,263.88	4,715.73	59
ABONO INORGANICO COMPUESTO	KG	19,496.00	911,261,940.00	46,740.97	57
FRIJOL CARGAMANTO BLANCO NACIONAL SECO	KG	160,900.47	896,438,028.46	5,571.38	36
ACIDO GRASO DE PALMA	KG	605,110.00	884,737,576.20	1,462.11	16
FRIJOL SOYA IMPORTADO	KG	658,403.18	859,027,698.00	1,304.71	48
ARROZ BLANCO IMPORTADO	KG	478,530.00	832,642,200.00	1,740.00	4
LENTEJA SECA	KG	364,906.75	812,061,799.50	2,225.40	223
FRIJOL CALIMA NACIONAL SECO	KG	176,372.47	790,029,757.06	4,479.33	27
VACA (KG)	KG	215,534.00	746,850,298.00	3,465.12	90
AZUCAR CRUDA	KG	382,700.00	744,313,688.00	1,944.90	161
MEZCLA DE ACEITES VEGETALES	LT	21,120.00	690,676,703.72	32,702.50	203
CARNE DE GALLINA FRESCA O REFRIGERADA EN CORTES	KG	104,001.92	669,011,024.00	6,432.68	363
LECHE LIQUIDA (UN)	UND	486,963.00	667,542,838.00	1,370.83	615
TORTA DE SOYA IMPORTADA	KG	502,350.00	651,881,900.00	1,297.66	12

Nombre Producto	Um	Cantidad de Unidades	Total Negociado	Precio promedio	Cantidad Subya.
ARROZ CRISTAL INDUSTRIAL	KG	879,458.50	634,146,150.00	721.06	28
CARNE DE POLLO O GALLINA FRESCA O REFRIGERADA EN CANAL (KG)	KG	141,667.20	607,736,722.00	4,289.89	103
CARNE BOVINA	KG	57,728.47	605,503,967.00	10,488.83	488
TORTA DE PALMISTE	KG	1,640,338.00	563,896,398.00	343.77	56
CAFE PASILLA	KG	98,216.00	554,691,720.00	5,647.67	10
PANELA REDONDA (KG)	KG	184,143.00	478,911,330.01	2,600.76	44
PESCADO FRESCO O REFRIGERADO	KG	62,932.80	452,695,051.99	7,193.31	263
LECHE EN POLVO ENTERA NACIONAL (KG)	KG	30,421.40	410,270,591.95	13,486.25	112
GANADO	UND	270.00	401,790,382.00	1,488,112.53	27
MIEL DE PURGA	KG	1,031,427.00	384,373,519.99	372.66	35
YOGURT	LT	222,854.95	373,417,352.00	1,675.61	699
PESCADO SECO	KG	37,997.00	365,201,232.00	9,611.32	66
CARNE DE VACUNO CONGELADA EN CORTES	KG	27,953.29	357,053,199.00	12,773.21	32
ALIMENTO CONCENTRADO PARA VACUNOS	KG	349,910.00	343,565,219.00	981.87	320
CARNE DE CERDO FRESCA O REFRIGERADA EN CORTES (KG)	KG	41,655.76	338,534,910.00	8,126.97	146
CAUCHO NATURAL	KG	79,033.00	336,948,600.00	4,263.39	23
FRIJOL ROSADO NACIONAL SECO	KG	77,840.25	328,403,400.00	4,218.94	35
HARINA DE ARROZ	KG	397,293.41	312,752,260.00	787.21	26
FRIJOL BOLA ROJA NACIONAL SECO	KG	48,991.50	308,776,300.00	6,302.65	64
CARNE INDUSTRIAL	KG	58,192.00	304,497,680.00	5,232.64	12
CAMARON	KG	15,008.50	296,126,805.00	19,730.61	250
SEMILLA MOTOSA DE ALGODON	KG	444,630.00	281,570,880.00	633.27	18
CAFE EXCELSO	KG	41,288.00	281,351,120.00	6,814.36	3
FECULA DE CEREALES	KG	58,317.00	256,888,440.65	4,405.04	24
FILETE	KG	25,570.01	254,137,086.00	9,938.87	312
PIEL FRESCA DE RES (UN)	UND	12,312.00	243,890,800.00	19,809.19	16
ARROZ CRISTAL CONSUMO HUMANO	KG	147,850.00	243,037,900.00	1,643.81	12
TILAPIA ROJA ENTERA FRESCA O REFRIGERADA	KG	33,011.20	241,401,988.00	7,312.73	58
MOJARRA ENTERA FRESCA O REFRIGERADA	KG	37,791.40	233,738,968.00	6,184.98	206
VACA (UN)	UND	187.00	233,051,550.00	1,246,264.97	102
SEBO DE RES	KG	188,161.41	229,177,708.00	1,217.98	21
CANELA ELABORADA	KG	4,735.05	221,115,588.00	46,697.62	25
POLLO DE UN DIA (UN)	UND	210,426.00	218,829,399.94	1,039.94	11
UVA PASA	KG	26,805.00	196,573,780.00	7,333.47	51
TERNERO	KG	43,273.00	182,361,111.00	4,214.20	16
MOGOLLA	KG	223,686.59	176,608,193.00	789.53	24
GARBANZO SECO	KG	48,906.00	175,069,080.00	3,579.71	101
NUEZ	KG	8,651.00	172,840,256.00	19,979.22	42
ALMENDRA DE PALMA	KG	276,352.00	172,498,672.01	624.20	4
FRUTAS EN ALMIBAR	UND	13,038.00	170,194,734.00	13,053.75	79
BUFALO EN PIE (KG)	KG	47,796.00	166,212,242.00	3,477.53	7
SALMON ENTERO FRESCO O REFRIGERADO	KG	5,275.57	165,060,021.00	31,287.62	59
Frutas	KG	585,355.00	163,236,809.91	278.87	35
PULPA	KG	33,822.00	161,011,289.00	4,760.55	722
ACEITE REFINADO DE GIRASOL (LT)	LT	45,940.00	144,810,974.00	3,152.18	20
CIRUELA PASA	UND	20,623.00	144,554,792.00	7,009.40	41
NOVILLA	KG	38,473.00	143,946,900.00	3,741.50	13
PANELA REDONDA (UN)	UND	140,671.00	142,812,122.02	1,015.22	69
VISCERAS DE VACUNO (KG)	KG	115,762.02	127,946,078.99	1,105.25	71
ACEITE REFINADO DE PALMISTE (KG)	KG	34,540.00	117,090,600.00	3,390.00	1
CERDA DE CRIA	KG	9,880.00	113,560,000.00	11,493.93	3

Nombre Producto	Um	Cantidad de Unidades	Total Negociado	Precio promedio	Cantidad Subya.
CARNE DE GALLINA FRESCA O REFRIGERADA EN CORTES	UND	2,429.00	110,760,480.00	45,599.21	12
MAIZ BLANCO IMPORTADO	KG	112,200.00	107,236,278.03	955.76	5
CARNE DE POLLO O GALLINA CONGELADA EN CORTES	KG	16,984.36	107,185,150.00	6,310.81	74
AZUCAR PULVERIZADA	KG	49,050.00	103,018,098.00	2,100.27	10
PAPA SABANERA	KG	98,913.00	98,925,000.00	1,000.12	7
POLLO CONGELADO	KG	16,919.02	97,877,970.00	5,785.09	38
TRUCHA ENTERA FRESCA O REFRIGERADA	KG	9,350.58	96,467,936.00	10,316.79	59
ARVEJA VERDE SECA	KG	59,151.52	93,554,192.00	1,581.60	78
PIEL FRESCA DE RES (KG)	KG	133,463.80	91,549,220.00	685.95	24
HUESO DE RES	KG	248,887.28	91,070,415.00	365.91	42
HUEVO FRESCO DE GALLINA BLANCO (UN)	UND	199,393.00	86,616,063.98	434.40	1429
CORTES	UND	11,011.55	85,890,090.00	7,800.00	1
PAPA	KG	85,541.00	82,784,000.00	967.77	13
MAIZ PIRA SECO	KG	46,665.50	82,643,150.00	1,770.97	86
ACEITE CRUDO DE SOYA	KG	30,524.00	82,086,300.00	2,689.24	4
PAPA PASTUSA	KG	81,785.08	81,089,620.00	991.50	14
SEMILLA PARA SIEMBRA (UN)	UND	25,000.00	79,850,000.00	3,194.00	1
LECHE EN POLVO	UND	7,345.20	79,729,729.53	10,854.67	43
CARNE DE CERDO CONGELADA EN CORTES	KG	6,454.18	79,457,968.02	12,311.09	42
MAIZ BLANCO NACIONAL SECO	KG	63,540.00	75,932,542.00	1,195.04	15
ALMENDRA	KG	2,720.26	75,873,808.00	27,892.12	35
GRANADILLA	KG	29,730.00	74,700,018.86	2,512.61	20
TOCINO	KG	9,447.07	73,337,045.30	7,762.94	38
CARNE DE CERDO FRESCA O REFRIGERADA DESPOSTADA	KG	9,984.10	72,797,480.00	7,291.34	16
HARINA DE MAIZ	KG	102,207.50	71,850,490.00	702.99	14
MAIZ AMARILLO EXTRUIDO	KG	73,700.00	71,318,500.00	967.69	27
Pernil de Cerdo	KG	9,476.05	70,574,111.00	7,447.63	47
ALPISTE	KG	32,603.00	70,565,602.00	2,164.39	41
AJO FRESCO	KG	23,343.00	69,825,026.00	2,991.26	18
DESECHOS ANIMALES PREMEZCALDOS	KG	248,220.00	68,940,293.91	277.74	1
Coco Deshidratado	KG	2,500.00	67,500,000.00	27,000.00	2
HARINA DE CARNE Y HUESO	KG	34,000.00	67,320,000.00	1,980.00	1
KUMIS	LT	101,422.00	65,291,779.68	643.76	315
HARINA DE CARNE	KG	54,140.00	65,022,600.00	1,201.01	3
POLLO EN PIE	KG	22,936.30	60,987,750.00	2,659.01	15
ARROZ INTEGRAL	KG	35,000.00	59,500,000.00	1,700.00	2
PLANTULAS	UND	4,283.00	59,403,000.00	13,869.48	6
PIMIENTA ELABORADA	KG	6,592.80	59,063,699.00	8,958.82	9
PLATANO	KG	62,499.40	56,987,240.00	911.80	13
MAIZ BLANCO TRILLADO	KG	39,500.00	56,835,000.00	1,438.86	2
VISCERAS DE VACUNO (UN)	UND	2,201.54	56,550,770.00	25,686.91	25
carne de res cogote	KG	5,758.70	55,898,679.00	9,706.82	31
JUGO CONCENTRADO	UND	11,857.00	54,574,838.00	4,602.75	147
PULPA DE FRUTAS POR LOTE	UND	30.00	54,444,847.00	1,814,828.23	30
FRIJOL LIMA NACIONAL SECO	KG	13,650.00	54,084,850.00	3,962.26	18
MANI CUBIERTO	KG	7,000.00	53,151,000.00	7,593.00	1
TOMATE DE ARBOL	KG	22,611.00	52,943,675.00	2,341.50	14
SARDINAS ENLATADAS EN SALSA DE TOMATE	UND	27,486.00	51,768,131.98	1,883.44	48
SUERO DE LECHE	KG	10,325.00	51,375,000.00	4,975.79	9
HARINA DE MAIZ	UND	30,578.00	51,127,108.00	1,672.02	27
ALIMENTO CONCENTRADO PARA CABALLOS	KG	54,720.00	51,024,777.00	932.47	122

Nombre Producto	Um	Cantidad de Unidades	Total Negociado	Precio promedio	Cantidad Subya.
ACEITE REFINADO DE PALMA (LT)	LT	15,920.80	50,444,953.00	3,168.49	56
FRIJOL CABECITA NEGRA NACIONAL SECO	KG	10,854.00	49,502,000.00	4,560.71	25
BAGRE ENTERO FRESCO O REFRIGERADO	KG	5,991.65	48,994,584.00	8,177.14	81
FRUTAS EN ALMIBAR	KG	11,478.42	48,952,050.00	4,264.70	38
HUEVO LIQUIDO	KG	60,648.00	48,737,855.98	803.62	56
PANELIN	KG	33,000.00	48,380,000.01	1,466.06	7
HARINA DE VISCERAS	KG	21,750.00	47,850,000.00	2,200.00	1
PANELA CUADRADA KG	UND	21,214.00	46,851,450.00	2,208.52	116
HARINA DE ALMENDRAS	KG	1,554.00	43,387,200.00	27,919.69	5
GALLINA PONEDORA (UN)	UND	6,451.00	43,167,000.00	6,691.52	4
LECHE EN POLVO ENTERA NACIONAL (UN)	UND	6,108.00	42,526,290.00	6,962.39	20
MADERA TRATADA	UND	1,627.25	41,176,625.00	25,304.42	2
CARNE MOLIDA	KG	4,096.50	40,770,795.00	9,952.59	28
PAPAYA	KG	25,401.11	40,472,546.00	1,593.34	23
FRIJOL BOLON NACIONAL SECO	KG	3,676.00	39,862,500.00	10,843.99	49
VISCERAS DE POLLO	KG	33,451.30	39,808,222.00	1,190.04	65
GANADO BOVINO EN PIE	KG	7,794.00	38,970,000.00	5,000.00	1
CLAVO DE OLOR ELABORADO	KG	1,310.30	37,954,749.00	28,966.46	5
CEBOLLA CABEZONA	KG	20,075.72	37,388,164.00	1,862.36	32
PAPA CAPIRA	KG	28,488.00	35,356,533.00	1,241.10	14
VEGETALES ENCURTIDOS	UND	4,046.00	34,259,200.00	8,467.42	63
MAZORCA FRESCA	KG	23,009.00	32,967,533.00	1,432.81	39
PIEZAS DE MADERA	UND	2,207.13	32,788,385.00	14,855.67	3
SALCHICHA ENLATADA TIPO FRANKFURT	UND	1,335.50	32,682,000.00	24,471.73	2
LINAZA	KG	13,501.20	32,195,554.00	2,384.64	12
CERDO LEVANTE (KG)	KG	6,454.50	30,336,100.00	4,699.99	2
PANELA PULVERIZADA	KG	3,000.00	30,148,352.00	10,049.45	11
FERTILIZANTES	KG	13,822.00	30,047,413.79	2,173.88	13
CACHAMA FRESCA O REFRIGERADA ENTERA	KG	5,445.40	29,915,428.00	5,493.71	11
CARNE DE TERNERA FRESCA O REFRIGERADA EN CANAL	KG	2,484.86	29,738,165.00	11,967.74	25
HARINA DE PLATANO	KG	6,859.00	29,055,050.00	4,236.05	6
ARANDANOS	KG	2,513.70	28,821,797.00	11,465.89	6
FRIJOL SABANERO NACIONAL SECO	KG	4,379.00	28,790,900.00	6,574.77	28
SALVADO	KG	35,000.00	27,810,000.00	794.57	2
MANGO	UND	81,870.00	27,115,470.00	331.20	8
PANELON	UND	13,440.00	26,617,600.00	1,980.48	2
PREPARADOS A BASE DE MAIZ	UND	13,888.00	26,321,715.00	1,895.28	23
ALIMENTO CONCENTRADO PARA PERROS	KG	9,016.00	25,750,123.81	2,856.05	27
BAGRE EN POSTA CONGELADO	KG	1,428.50	24,969,349.00	17,479.42	25
CARNAZA CRUDA DE BOVINO	KG	48,250.00	24,125,000.00	500.00	1
MELAZA	KG	43,920.00	22,123,350.00	503.72	2
CABEZA	UND	3,150.03	22,050,210.00	7,000.00	1
HARINA DE MAIZ PRECOCIDA	KG	12,336.00	21,860,445.00	1,772.09	6
RECORTAL DE GALLETAS	KG	32,020.00	21,078,400.00	658.29	5
FRIJOL NACIONAL	KG	6,605.00	20,852,500.00	3,157.08	3
FRIJOL CARAOTA NACIONAL SECO	KG	8,208.50	20,783,500.00	2,531.95	28
TILAPIA TIPO EXPORTACION	KG	4,209.10	20,269,586.00	4,815.66	10
NUEZ MOSCADA ELABORADA	KG	462.70	19,917,143.00	43,045.48	8
BOCACHICO ENTERO FRESCO O REFRIGERADO	KG	1,955.00	19,799,505.00	10,127.62	7
SABALO ENTERO FRESCO O REFRIGERADO	KG	3,121.90	19,744,100.00	6,324.39	6
VACUNA	UND	480,726.00	19,726,600.03	41.04	13

Nombre Producto	Um	Cantidad de Unidades	Total Negociado	Precio promedio	Cantidad Subya.
TOCINETA	KG	1,198.60	19,720,303.40	16,452.78	63
GRITS	KG	13,325.00	19,624,250.00	1,472.74	3
HUEVO FERTIL DE GALLINA	KG	28,836.00	19,031,760.00	660.00	1
MANZANA	UND	38,294.00	18,651,490.00	487.06	3
ARVEJA FRESCA	KG	8,398.00	17,831,531.00	2,123.31	14
CERDO REPRODUCTOR (UN)	UND	7.00	17,500,000.00	2,500,000.00	3
ROBALO ENTERO FRESCO O REFRIGERADO	KG	588.36	17,332,060.00	29,458.26	23
ABONO ORGANICO SOLIDO SIMPLE	KG	237,560.00	16,474,786.00	69.35	2
TORTA DE SOYA NACIONAL	KG	11,990.00	16,018,300.00	1,335.97	2
YUCA CONSUMO HUMANO	KG	9,886.00	15,559,172.00	1,573.86	9
MARGARINA DE COCINA (UN)	UND	3,808.00	15,340,398.00	4,028.47	60
carne de cerdo cadera	KG	1,238.90	15,128,429.00	12,211.18	24
AZUCAR BLANCO	UND	7,350.00	15,124,911.00	2,057.81	57
CAZUELA DE MARISCOS	KG	1,541.00	15,039,091.00	9,759.31	64
AVENA EN HOJUELAS (KG)	KG	6,754.80	14,892,460.05	2,204.72	10
CORTES DE PESCADO FRESCO O REFRIGERADO	KG	7,621.24	14,754,616.00	1,935.99	31
CARNE DE POLLO O GALLINA FRESCA O REFRIGERADA EN CANAL (UN)	UND	2,462.30	14,336,010.00	5,822.20	6
FRIJOL SOYA NACIONAL	KG	10,128.00	14,242,755.00	1,406.28	4
ARVEJA AMARILLA SECA	KG	8,419.00	14,209,200.00	1,687.75	33
BANANO FRESCO	KG	16,538.67	14,104,233.00	852.80	9
TORO (UN)	UND	6.00	13,778,050.00	2,296,341.67	6
ACEITE REFINADO DE SOYA (LT)	UND	2,017.00	13,737,018.00	6,810.62	54
MARACUYA	KG	4,771.00	13,598,100.00	2,850.16	7
TOMATE INDUSTRIAL FRESCO	KG	6,443.00	13,247,792.00	2,056.15	7
PIÑA	KG	9,748.00	12,982,735.00	1,331.84	16
MELON	KG	4,718.00	12,652,400.00	2,681.73	11
GUAYABA	KG	6,125.00	12,407,040.00	2,025.64	10
CERDO INICIACION (KG)	KG	1,699.00	12,385,710.00	7,290.00	1
FRIJOL BLANQUILLO NACIONAL SECO	KG	4,262.00	12,179,350.00	2,857.66	26
ALIMENTO BALANCEADO	KG	4,592.40	12,132,186.67	2,641.80	13
CARNE DE POLLO FRESCA O REFRIGERADA EN CORTES	KG	1,683.03	12,003,631.00	7,132.18	5
CARNE DE VACUNO DE SEGUNDA	KG	1,233.43	11,936,752.00	9,677.69	4
ATUN ENLATADO LOMO EN ACEITE (UN)	UND	4,560.00	11,900,842.00	2,609.83	22
HUEVO FRESCO DE GALLINA BLANCO (KG)	KG	45,270.00	11,417,400.00	252.21	45
Butifarra	KG	1,133.02	11,371,236.42	10,036.22	25
CHORIZO	UND	1,038.62	10,603,506.76	10,209.23	48
MEZCLA DE VERDURAS VARIAS	KG	6,451.00	10,182,059.00	1,578.37	17
Chocolate en crema para untar	KG	690.20	10,121,000.00	14,663.87	1
Manteca para el consumo humano	KG	2,223.00	10,083,194.00	4,535.85	8
GALLINA REPRODUCTORA (UN)	UND	2,500.00	9,890,000.00	3,956.00	1
PIMENTON FRESCO	KG	3,058.00	9,701,445.00	3,172.48	14
CORTES	KG	1,165.62	9,651,754.00	8,280.36	4
CURUBA	KG	4,194.00	9,646,200.00	2,300.00	3
ALFALFA EN PELLET	KG	5,875.00	9,570,875.00	1,629.09	10
SALCHICHA DE CERDO	KG	1,135.60	9,432,771.20	8,306.42	23
ZANAHORIA FRESCA	KG	7,523.00	9,225,650.00	1,226.33	11
JAMON	KG	237.48	8,920,175.24	37,561.80	32
CUCHUCO	KG	9,743.75	8,889,687.00	912.35	16
CARNE	KG	1,280.00	8,782,890.00	6,861.63	17
FRIJOL NACIONAL	UND	3,750.00	8,731,182.00	2,328.32	23
FRIJOL SOYA QUEBRANTADO	KG	5,800.00	8,700,000.00	1,500.00	2

Nombre Producto	Um	Cantidad de Unidades	Total Negociado	Precio promedio	Cantidad Subya.
CHORIZO	KG	723.78	8,664,530.45	11,971.22	26
HARINA DE TRIGO DE TERCERA	KG	9,940.00	8,399,300.00	845.00	1
CAFE INSTANTANEO GRANULADO	UND	2,098.00	8,174,102.00	3,896.14	59
MAIZ AMARILLO TRILLADO	KG	5,717.50	8,087,200.00	1,414.46	6
MAIZ PETO	KG	3,369.50	7,887,150.00	2,340.75	42
FRIJOL CARGAMANTO ROJO NACIONAL SECO	UND	2,500.00	7,820,347.00	3,128.14	17
PARGO ENTERO FRESCO O REFRIGERADO	KG	373.00	7,602,500.00	20,382.04	20
FRIJOL BOLON NACIONAL SECO	UND	2,125.00	7,533,832.00	3,545.33	17
CALAMAR	KG	742.30	7,424,618.00	10,002.18	47
COCOA EN POLVO	KG	105.40	7,324,370.00	69,491.18	2
CARNE DE TERNERA DESPOSTADA	KG	401.61	7,275,063.03	18,114.75	2
ACEITE REFINADO DE SOYA (LT)	LT	1,752.75	7,187,276.00	4,100.57	22
CAL DOLOMITA	KG	36,500.00	7,174,660.00	196.57	5
PATILLA	KG	4,972.00	7,125,200.00	1,433.07	4
NARANJA	KG	4,502.00	6,943,500.00	1,542.31	2
CASCARILLA	KG	96,709.00	6,436,420.00	66.55	4
FRIJOL CALIMA NACIONAL SECO	UND	2,675.00	6,414,076.00	2,397.79	18
ALIMENTOS AGRICOLAS PRECOCIDOS	UND	841.00	6,364,661.00	7,567.97	14
MANGO	KG	4,052.00	6,138,000.00	1,514.81	5
MEJILLON	KG	240.00	6,021,227.00	25,088.45	6
CEBOLLA LARGA FRESCA	KG	4,592.00	5,875,672.00	1,279.55	11
CHOCOLATE EN PASTA AMARGO	UND	2,086.00	5,863,090.00	2,810.69	37
AJONJOLI NACIONAL	KG	705.00	5,670,460.00	8,043.21	6
CHERNA ENTERA FRESCA O REFRIGERADA	KG	590.75	5,666,350.00	9,591.79	33
MEZCLA DE ACEITES VEGETALES	UND	1,116.00	5,655,132.00	5,067.32	23
HORTALIZAS TIPO EXPORTACION	KG	3,709.00	5,651,330.00	1,523.68	8
UVA FRESCA	KG	1,517.00	5,430,800.00	3,579.96	13
AREPA	UND	2,927.00	5,393,005.81	1,842.50	23
ALIMENTO CONCENTRADO PARA CABRAS	KG	6,320.00	5,368,589.00	849.46	14
LULO	KG	1,841.00	5,358,599.00	2,910.70	5
carne de cerdo bondiola	KG	446.20	5,327,420.00	11,939.53	20
Filete de tilapia	KG	310.00	5,270,000.00	17,000.00	2
COMINO ELABORADO	KG	450.80	5,269,915.00	11,690.14	6
CARNE DE VACUNO FRESCA O REFRIGERADA DESPOSTADA	KG	423.55	5,206,790.00	12,293.21	9
LENTEJA SECA	UND	4,575.00	4,994,600.00	1,091.72	22
PANELA CUADRADA KG	KG	1,704.00	4,796,160.00	2,814.65	2
PANELA GRANULADA	KG	715.00	4,670,152.00	6,531.68	8
CARNE DE CERDO FRESCA O REFRIGERADA EN CORTES (KG)	UND	781.60	4,634,440.00	5,929.43	8
Cafe	UND	1,960.00	4,269,428.00	2,178.28	41
MERO ENTERO FRESCO O REFRIGERADO	KG	412.70	4,261,300.00	10,325.42	28
MAIZ DULCE	KG	1,551.00	4,181,900.00	2,696.26	12
LIMON	KG	2,570.20	4,062,106.00	1,580.46	8
HABICHUELA FRESCA	KG	1,530.00	4,041,258.00	2,641.35	8
NARANJA	UND	22,879.00	3,798,200.00	166.01	2
PEZUÑAS	KG	2,200.13	3,762,225.00	1,710.00	18
FERTILIZANTE QUIMICO COMPUESTO	KG	15,500.00	3,749,500.00	241.90	5
PASABOCAS DE SEMILLAS COMESTIBLES	KG	198.00	3,742,200.00	18,900.00	1
ALIMENTO CONCENTRADO PARA CONEJOS Y CURIES	KG	3,160.00	3,682,428.00	1,165.33	17
GUANABANA	KG	1,179.00	3,634,602.00	3,082.78	5
FRUTA CONFITADA	KG	410.00	3,609,900.00	8,804.63	4
QUESO FRESCO	KG	150.00	3,606,600.00	24,044.00	2

Nombre Producto	Um	Cantidad de Unidades	Total Negociado	Precio promedio	Cantidad Subya.
HUEVOS FRESCOS DE GALLINA	UND	21,480.00	3,569,820.00	166.19	90
SARDINAS ENLATADAS EN ACEITE	UND	2,200.00	3,533,857.00	1,606.30	20
Pepino Cohombro	KG	2,486.10	3,470,350.00	1,395.90	6
HARINA DE HUESO	KG	3,010.00	3,250,800.00	1,080.00	1
CREMA DE LECHE	KG	600.00	3,240,000.00	5,400.00	1
UCHUVA	KG	900.00	3,176,000.00	3,528.89	2
Avellanas	KG	110.00	3,166,000.00	28,781.82	2
PAPAYA	UND	900.00	3,150,000.00	3,500.00	6
MADERA ASERRADA	M3	7,581.00	3,108,210.00	410.00	1
EMPAQUE DE FIQUE	UND	1,000.00	3,100,000.00	3,100.00	1
SALCHICHA DE RES	UND	535.00	2,967,853.00	5,547.39	22
FRIJOL DUBA NACIONAL SECO	UND	1,200.00	2,945,713.00	2,454.76	9
MAIZ DULCE	UND	639.00	2,892,400.00	4,526.45	5
SAL MINERALIZADA	KG	2,000.00	2,829,959.00	1,414.98	6
MANDARINA	UND	18,645.00	2,796,750.00	150.00	2
MANZANA	KG	4,361.00	2,790,767.00	639.94	4
CARNE DE CERDO FRESCA O REFRIGERADA EN CANAL (UN)	UND	174.20	2,744,894.00	15,757.14	17
FRIJOL VERDE	KG	556.00	2,730,000.00	4,910.07	6
Carne Pepperoni	UND	142.85	2,710,010.10	18,971.02	10
HARINA DE MAIZ ZOOTECNICA	KG	3,704.53	2,658,000.00	717.50	1
MANTEQUILLA	KG	381.75	2,652,983.00	6,949.53	2
Chuleta de Res	KG	129.00	2,644,500.00	20,500.00	1
AVENA MOLIDA	UND	1,264.50	2,620,041.00	2,072.00	11
REMOLACHA	KG	1,352.00	2,604,000.00	1,926.04	5
ATUN ENLATADO RALLADO EN ACEITE (UN)	UND	1,008.00	2,578,757.00	2,558.29	9
Filete de salmon	KG	55.00	2,564,760.00	46,632.00	3
FRIJOL ROJO NACIONAL SECO	KG	512.00	2,437,120.00	4,760.00	19
PEPINO FRESCO	KG	1,362.00	2,433,085.00	1,786.41	5
QUESO MOZARELLA	UND	387.00	2,381,500.00	6,153.75	9
Salchicha Viena	UND	760.00	2,364,019.00	3,110.55	17
CORVINA ENTERA FRESCA O REFRIGERADA	KG	158.50	2,311,750.00	14,585.17	12
MIXTURA DE CEREALES Y FRUTAS SECAS	UND	779.00	2,287,473.00	2,936.42	62
JAIBA	KG	195.50	2,217,400.00	11,342.20	14
TUBERCULOS TIPO EXPORTACION	KG	1,102.00	2,204,000.00	2,000.00	2
SALCHICHON	UND	280.00	2,200,626.00	7,859.38	8
CAMARON	UND	60.00	2,198,400.00	36,640.00	2
OSOBUCO	KG	481.90	2,168,550.00	4,500.00	4
ARRACACHA FRESCA	KG	1,217.00	2,164,373.00	1,778.45	12
TOMATE MILANO	KG	950.00	2,158,500.00	2,272.11	6
MAIZ PIRA SECO	UND	1,131.25	2,157,397.00	1,907.09	16
ATUN ENLATADO RALLADO EN AGUA (UN)	UND	768.00	2,146,575.00	2,795.02	6
MANI EN GRANO	KG	281.50	2,098,765.00	7,455.65	6
JAMONADA DE CERDO AHUMADA	KG	289.54	2,058,511.26	7,109.59	4
CEBADA PERLADA	KG	881.50	2,023,892.00	2,295.96	15
ARVEJA VERDE SECA	UND	2,412.00	1,996,441.00	827.71	18
JUGO CONCENTRADO	LT	654.00	1,962,000.00	3,000.00	1
PAPA CRIOLLA	KG	1,118.50	1,925,251.00	1,721.28	7
FRIJOL RADICAL NACIONAL SECO	UND	825.00	1,920,598.00	2,328.00	7
Partes de Cordero en Kilo	KG	136.50	1,911,000.00	14,000.00	4
BANANO FRESCO	UND	12,936.00	1,892,480.00	146.30	2
QUINUA SECO	KG	312.50	1,880,959.00	6,019.07	2

Nombre Producto	Um	Cantidad de Unidades	Total Negociado	Precio promedio	Cantidad Subya.
SALCHICHA DE CERDO	UND	11.00	1,859,461.00	169,041.91	4
PASTA ALIMENTICIA TIPO SECO	UND	2,122.10	1,856,166.00	874.68	24
CANELA ELABORADA	UND	493.00	1,826,873.00	3,705.62	14
AGUACATE	KG	476.00	1,779,100.00	3,737.61	4
ANIS SIN ELABORAR	KG	100.40	1,770,756.00	17,637.01	2
VERDURAS POR LOTE	UND	1,613.00	1,752,123.00	1,086.25	5
SOBRES DE AZUCAR	UND	500.00	1,720,716.00	3,441.43	14
Aceite de oliva 100% puro	UND	152.00	1,709,499.00	11,246.70	9
SAL YODADA Y REFINADA (UN)	KG	2,740.00	1,644,532.00	600.19	13
FRIJOL BLANQUILLO NACIONAL SECO	UND	875.00	1,593,830.00	1,821.52	13
SIERRA ENTERA FRESCA O REFRIGERADA	KG	221.00	1,560,000.00	7,058.82	26
REPOLLO FRESCO	KG	1,456.00	1,475,398.00	1,013.32	6
FRUTAS DESHIDRATADAS	KG	113.40	1,417,500.00	12,500.00	1
HIERBAS AROMATICAS	KG	50.50	1,389,538.00	27,515.60	3
MORA	KG	476.00	1,378,600.00	2,896.22	2
MAIZ PORVA SECO	KG	275.00	1,375,000.00	5,000.00	8
Cereza	UND	257.00	1,332,724.00	5,185.70	13
CANGREJO	KG	325.00	1,313,758.00	4,042.33	28
CARNE DE PAVO CONGELADA EN CORTES	KG	33.40	1,229,558.80	36,813.14	2
ALIMENTO CONCENTRADO PARA YEGUAS	KG	1,080.00	1,214,612.00	1,124.64	6
GRASA DE CERDO	KG	661.96	1,210,556.00	1,828.74	35
CABANO DE CERDO	KG	95.00	1,209,561.00	12,732.22	6
PLATANO	UND	2,115.00	1,195,200.00	565.11	3
SUBPRODUCTOS CARNICOS	KG	339.96	1,185,142.00	3,486.12	10
Jamon de pavo	KG	49.85	1,088,821.50	21,841.96	3
PESCADO FRESCO O REFRIGERADO POR LOTE	UND	132.50	1,084,000.00	8,181.13	7
BOCADILLO	UND	479.00	1,074,344.00	2,242.89	34
MORTADELA	KG	63.08	1,007,542.16	15,972.45	8
PARGO ROJO ENTERO FRESCO O REFRIGERADO	KG	35.00	974,330.00	27,838.00	1
Mezcla lactea en polvo	UND	255.00	957,449.00	3,754.70	7
MORCILLA	UND	162.60	956,413.00	5,882.00	7
carne de cerdo barriga especial	KG	100.05	949,260.00	9,487.86	2
LECHUGA	KG	331.50	944,600.00	2,849.47	3
SAL YODADA Y REFINADA (UN)	UND	2,571.00	937,377.00	364.60	22
GARBANZO SECO	UND	475.00	911,634.00	1,919.23	10
HAMBURGUESA DE RES X 100 GR	KG	125.00	888,000.00	7,104.00	5
CILANTRO	KG	575.00	886,322.00	1,541.43	5
CUAJO	UND	393.07	876,474.00	2,229.82	2
BUFALO EN PIE (UN)	UND	1.00	870,000.00	870,000.00	1
CARNE DE PAVO FRESCA O REFRIGERADA	KG	56.00	865,980.00	15,463.93	3
LECHE EN POLVO DESCREMADA NACIONAL (UN)	UND	120.00	852,600.00	7,105.00	4
SALSA DE TOMATE	UND	636.00	848,626.00	1,334.32	20
SALCHICHA ENLATADA TIPO FRANKFURT	KG	49.50	847,143.00	17,114.00	1
LANGOSTA	KG	19.38	845,827.00	43,644.32	4
Durazno en almibar	UND	222.00	827,400.00	3,727.03	5
UVAS PASAS	UND	492.00	821,091.00	1,668.88	10
MAYONESA	UND	402.00	797,206.00	1,983.10	15
HARINA DE SOYA	KG	96.00	790,096.00	8,230.17	2
LECHE DE COCO	LT	58.77	772,850.00	13,150.42	8
LANGOSTINO	KG	11.00	768,398.00	69,854.36	3
BREVA FRESCA	KG	165.00	742,500.00	4,500.00	1

Nombre Producto	Um	Cantidad de Unidades	Total Negociado	Precio promedio	Cantidad Subya.
COCO FRESCO	UND	226.00	727,191.00	3,217.66	11
FECULA DE CEREALES	UND	400.00	679,301.00	1,698.25	1
AHUYAMA	KG	770.00	675,550.00	877.34	3
TRITURADO	KG	900.00	646,428.57	718.25	2
PULPA	UND	320.00	630,304.00	1,969.70	10
SALCHICHA DE RES	KG	117.00	628,928.00	5,375.45	8
ALPISTE	UND	575.00	627,875.00	1,091.96	12
PATO EN PIE	KG	19.95	588,525.00	29,500.00	1
MAIZ TIERNO ENLATADO	UND	273.00	581,980.00	2,131.79	17
PIÑA	UND	128.00	580,754.00	4,537.14	6
CERDO INICIACION (UN)	UND	4.00	580,000.00	145,000.00	1
ARROZ BLANCO NACIONAL EN BOLSA DE POLIETILENO	UND	105.00	568,216.00	5,411.58	4
ACEITE REFINADO DE GIRASOL (LT)	UND	36.00	539,616.00	14,989.33	2
MARGARINA DE MESA (UN)	UND	640.00	530,839.00	829.44	9
MANI COMBINADO	KG	100.00	504,202.00	5,042.02	1
Aceite refinado de soya	UND	384.00	502,849.00	1,309.50	8
MEZCLA DE CONDIMENTOS	UND	280.00	494,549.00	1,766.25	25
Carne Pepperoni	KG	45.00	477,225.00	10,605.00	6
Coco Deshidratado	UND	180.00	426,783.00	2,371.02	5
AZUFRE	KG	500.00	425,000.00	850.00	1
COMINO ELABORADO	UND	360.00	421,559.00	1,171.00	22
LECHE EN POLVO DESCREMADA IMPORTADA (UN)	UND	60.00	418,600.00	6,976.67	1
VISCERAS DE CERDO (KG)	KG	187.00	404,000.00	2,160.43	5
ESPINACA FRESCA	KG	201.00	396,000.00	1,970.15	2
ATUN ENLATADO LOMO FINO EN AGUA (UN)	UND	144.00	395,579.95	2,747.08	1
SALAMI INDUSTRIAL	UND	9.39	370,412.67	39,447.57	4
SARDINA ENTERA FRESCA O REFRIGERADA	UND	250.00	346,765.00	1,387.06	1
Miel de Maple	KG	48.10	333,000.00	6,923.08	1
MAIZ AMARILLO NACIONAL SECO	UND	400.00	331,196.00	827.99	11
TOCINETA	UND	44.00	330,888.00	7,520.18	6
PULPO	KG	14.00	324,548.00	23,182.00	2
CLAVO DE OLOR ELABORADO	UND	204.00	313,979.00	1,539.11	6
VINAGRE BLANCO	UND	270.00	312,849.00	1,158.70	12
SAL MARINA MOLIDA	KG	1,115.27	312,585.00	280.28	3
PASTA ALIMENTICIA TIPO SOPA	KG	81.75	305,200.00	3,733.33	1
PASTA ALIMENTICIA TIPO SOPA	UND	432.00	301,084.00	696.95	5
CUCHUCO	UND	400.00	296,253.00	740.63	11
CARACOL	KG	16.00	283,780.00	17,736.25	4
Tomate Chonto	KG	122.00	268,400.00	2,200.00	1
SEMILLA PARA SIEMBRA (KG)	UND	325.00	266,070.00	818.68	7
MERMELADAS	UND	196.00	260,769.00	1,330.45	9
FRIJOL IMPORTADO SECO	KG	100.00	260,000.00	2,600.00	1
Pescado. Marlin	KG	15.00	233,280.00	15,552.00	1
PREMEZCLAS PARA ALIMENTOS CONCENTRADOS	KG	57.80	233,258.00	4,035.61	3
Salsa para carne	UND	148.00	232,369.00	1,570.06	9
LAUREL	UND	264.00	227,013.00	859.90	14
BIOFOSFATO DE CALCIO	KG	100.00	220,500.00	2,205.00	1
SALSA NEGRA	UND	137.00	219,753.66	1,604.04	11
MERMELADAS	KG	72.50	219,327.00	3,025.20	3
HARINA DE PESCADO	KG	78.00	208,600.00	2,674.36	2
OREGANO MOLIDO	UND	228.00	200,172.00	877.95	14

Nombre Producto	Um	Cantidad de Unidades	Total Negociado	Precio promedio	Cantidad Subya.
Avena Instantanea	UND	106.00	199,820.00	1,885.09	9
Salsa rosada	UND	96.00	199,467.00	2,077.78	5
Filete de anchoa	KG	1.63	198,600.00	121,691.18	2
CARNE DE HAMBURGUESA	UND	49.00	195,904.00	3,998.04	5
ALMENDRA	UND	36.00	194,541.00	5,403.92	1
Adobo	UND	168.00	190,019.00	1,131.07	11
SALCHICHON	KG	13.00	186,489.00	14,345.31	2
ACEITE REFINADO DE GIRASOL (KG)	UND	36.00	179,370.00	4,982.50	3
ACEITE REFINADO DE CANOLA (LT)	UND	21.00	179,176.00	8,532.19	2
Color para alimentos	UND	212.00	177,717.00	838.29	15
PIMIENTA ELABORADA	UND	144.00	170,715.00	1,185.52	9
TOMILLO SIN ELABORAR	UND	192.00	170,311.00	887.04	9
AVENA EN HOJUELAS (UN)	UND	156.00	167,087.00	1,071.07	6
SALAME INDUSTRIAL	KG	20.00	160,828.00	8,041.40	4
Salsa de Soya	UND	109.00	153,419.00	1,407.51	13
CONDIMENTOS MEZCLADOS	UND	99.00	150,165.00	1,516.82	9
ALMEJAS	KG	14.60	137,967.00	9,449.79	8
AJO	UND	204.00	137,235.00	672.72	14
MEZCLA DE EMBUTIDOS VARIOS	KG	20.00	131,590.00	6,579.50	2
POLLO RELLENO	KG	3.51	127,981.62	36,462.00	1
MARISCOS	KG	10.00	123,940.00	12,394.00	1
HIERBAS AROMATICAS	UND	132.00	122,631.00	929.02	11
NUECES MIXTAS	UND	24.00	121,731.00	5,072.13	1
PAN	KG	53.00	117,225.00	2,211.79	3
SALSA INGLESA	UND	68.00	97,195.00	1,429.34	5
LECHE DE SOYA EN POLVO	UND	24.00	88,956.00	3,706.50	2
FRESA	KG	22.50	86,000.00	3,822.22	2
BROCOLI FRESCO	KG	108.00	85,500.00	791.67	1
CIRUELA FRESCA	KG	96.00	76,800.00	800.00	1
CONEJO EN PIE (KG)	KG	3.46	76,120.00	22,000.00	1
CHAMPIÑON FRESCO	KG	47.00	75,200.00	1,600.00	1
OREGANO MOLIDO	KG	7.50	71,156.00	9,487.47	6
Nuggets de pollo	UND	20.00	70,588.00	3,529.40	1
CALABACIN	KG	96.00	70,000.00	729.17	1
TOMILLO SIN ELABORAR	KG	10.50	69,376.00	6,607.24	2
LINAZA	UND	50.00	67,738.00	1,354.76	2
Azafran	UND	84.00	64,645.00	769.58	6
PEREJIL	KG	27.00	60,669.00	2,247.00	1
Higado	KG	4.60	59,800.00	13,000.00	1
COLIFLOR	KG	48.00	56,000.00	1,166.67	1
Chorizo de Ternera	KG	5.68	54,069.36	9,519.25	2
cuero de cerdo		8.60	51,600.00	6,000.00	1
APIO	KG	72.00	51,000.00	708.33	1
VISCERAS DE CERDO (UN)	UND	25.00	50,000.00	2,000.00	1
FEIJOA	KG	20.00	50,000.00	2,500.00	1
Aceituna	UND	18.00	48,278.00	2,682.11	3
ACELGA	KG	80.00	46,000.00	575.00	1
CHAMPIÑON FRESCO	UND	12.00	43,131.00	3,594.25	1
BERENJENA	KG	20.00	40,000.00	2,000.00	1
PLANTAS	UND	12.50	39,806.00	3,184.48	4
HUEVO FRESCO DE CODORNIZ	UND	288.00	39,600.00	137.50	5

Nombre Producto	Um	Cantidad de Unidades	Total Negociado	Precio promedio	Cantidad Subya.
CABEZA	KG	19.50	39,000.00	2,000.00	1
Hortalizas	KG	43.00	38,700.00	900.00	1
ARVEJA CON ZANAHORIA ENLATADO	UND	24.00	37,682.00	1,570.08	2
HARINA DE PLATANO	UND	21.00	37,158.00	1,769.43	5
JENGIBRE ELABORADO	UND	48.00	35,792.00	745.67	3
MANI SALADO	UND	24.00	34,606.00	1,441.92	2
CILANTRO	UND	36.00	32,876.00	913.22	1
Alcaparra	UND	12.00	32,384.00	2,698.67	2
CEBOLLA CABEZONA	UND	24.00	25,939.00	1,080.79	2
SAL YODADA Y REFINADA (KG)	KG	37.50	25,500.00	680.00	1
MOSTAZA	UND	3.00	23,959.66	7,986.55	1
ADITIVOS PARA ALIMENTOS	UND	36.00	23,826.00	661.83	3
CIDRA-GUATILA-CHAYOTE	KG	48.00	20,000.00	416.67	1
ANIS SIN ELABORAR	UND	24.00	19,906.00	829.42	2
NUEZ MOSCADA ELABORADA	UND	12.00	17,996.00	1,499.67	1
CARBONATO DE CALCIO	KG	100.00	16,800.00	168.00	1
Bofe	KG	5.20	16,640.00	3,200.00	1
AVENA EN HARINA SABORIZADA	KG	4.80	16,619.05	3,462.30	1
Trisazon	UND	12.00	13,975.00	1,164.58	1
ATUN ENLATADO LOMO FINO EN AGUA (KG)	KG	4.00	13,200.00	3,300.00	1
PIMENTON FRESCO	UND	12.00	11,964.00	997.00	1
Manzanilla	UND	12.00	10,959.00	913.25	1
LAUREL	KG	1.50	10,112.00	6,741.33	2
HUESO DE CERDO	KG	20.30	8,520.00	419.70	2
JAMONADA	UND	2.00	4,429.00	2,214.50	1
Total Registro de Factura (RF).			152,977,232,378.93		39,638

El precio promedio para los Registros de Facturas está afectado por el registro en la diferentes ciudades y es susceptible a modificación; según los términos y condiciones pactadas en el Reglamento de la BMC EXCHANGE.

Posturas de Referencia Financieros

Tipo	Negocio	Descripción	valor negocio	dias plazo	valor tasa venta %	Punta
FINANCIEROS	CDMFAG	REPO SOBRE CDM SIN INTERPOSICION DE CONTRAPARTE FAG	129,822,928.00	184	8.5	Oferta

Posturas de Referencia Físicos

Tipo	Negocio	Producto	Unidad	Cantidad	Sitio Entrega	Precio Venta	Precio Compra	Punta
FORWARD	FRWMCP	Servicio de vigilancia y medios tecnologicos	UNIDAD	1	BOGOTA D.C.	309,000,00 0.00	0.00	Demanda
	FRWMCP	Servicio de vigilancia y medios tecnologicos	UNIDAD	1	BOGOTA D.C.	250,920,00 0.00	0.00	Oferta
	FRWMCP	Servicio de vigilancia y medios tecnologicos	UNIDAD	1	BOGOTA D.C.	250,000,00 0.00	0.00	Oferta

Suspensiones Rueda por Rompimientos de Precios Físicos

Consec. I nterno	Producto	Sitio Entrega	Unidad Medid a	Precio Piso Inicial	Precio Techo Inicial	Precio Ruptura c	Precio Ruptura v	precio piso actual	precio techo actual
3029168 5	Servicio de vigilancia y medios tecnologicos	BOGOTA D.C.	UND	309,777,696	419,111,000	0	309,000,000	278,799,926	377,199,900
3029168 5	Servicio de vigilancia y medios tecnologicos	BOGOTA D.C.	UND	278,799,926	377,199,900	0	250,920,000	250,919,933	339,479,910
3029168 5	Servicio de vigilancia y medios tecnologicos	BOGOTA D.C.	UND	250,919,933	339,479,910	0	250,000,000	225,827,940	305,531,919

Subasta			Operaciones Anuladas OMA's			
Nombre Producto	Total negocio	Cantidad	Número Ope.	Descripción	Descripción subyacente	Cantidad

Operaciones Anuladas.

Número Operacion	Fecha Operación	Número Oficio Anulación	Fecha Anulación	Causa Anulación
------------------	-----------------	-------------------------	-----------------	-----------------

(ID's) COMPRAS PENDIENTES DE CIERRE 17 DE DICIEMBRE DE 2018

Señores

Representantes legales, operadores de las sociedades comisionistas miembros de la BMC Bolsa Mercantil de Colombia S.A. y público en general a continuación se relaciona el listado de ID's pendientes de cierre al día de hoy.

ID's PENDIENTES DE CERRAR RUEDAS ANTERIORES

ID	CODIGO SUBYACENTE CARACTERISTICA	DESCRIPCION SUBYACENTE	RAZON SOCIAL COMISIONISTA COMPRADOR	FECHA INICIAL DE COMPRA
30291685	4862	Servicio de vigilancia y medios tecnologicos - 3406-RECURSO HUMANO DE VIGILANCIA CON MEDIOS TECNOLOGICOS - UNIDAD - SIN EMPAQUE - PROCESADO	CORREAGRO S.A.	2018-12-14
30261908	4798	Servicio de vigilancia y medios tecnologicos - VIGILANCIA CON RECURSO HUMANO Y MEDIOS TECNOLOGICOS - UNIDAD - SIN EMPAQUE - PROCESADO	CORREAGRO S.A.	2018-12-11
30142306	4791	Servicio de vigilancia y medios tecnologicos - Vigilancia - UNIDAD - SIN EMPAQUE - PROCESADO	MIGUEL QUIJANO Y CIA S.A.	2018-11-28
30100895	3254	AJO - AJO MOLIDO - UNIDAD - EN BOLSA X 500 GR - PROCESADO	MIGUEL QUIJANO Y CIA S.A.	2018-11-26
30100898	4807	BEBIDA ACHOCOLATADA - BEBIDA ACHOCOLATADA EN BULTO POR 30KG - KILOGRAMO - EMPACADO(A) - PROCESADO	MIGUEL QUIJANO Y CIA S.A.	2018-11-26
30100904	3647	BARRA DE CHOCOLATE - SC - KILOGRAMO - caja x 50 unidades x 500 gramos - PROCESADO	MIGUEL QUIJANO Y CIA S.A.	2018-11-26
30100905	3629	CHOCOLATE EN POLVO CON AZUCAR - INSTANTANEO SABORIZADO - KILOGRAMO - EN BOLSA X 500 GR - PROCESADO	MIGUEL QUIJANO Y CIA S.A.	2018-11-26
30100906	2268	COLOR CORRIENTE - 45-SC - KILOGRAMO - EMPACADO(A) - PROCESADO	MIGUEL QUIJANO Y CIA S.A.	2018-11-26
30100907	120	COMINO ELABORADO - SC - KILOGRAMO - EMPACADO(A) - NATURAL	MIGUEL QUIJANO Y CIA S.A.	2018-11-26
30100912	1406	LECHE EN POLVO ENTERA NACIONAL (KG) - SC - KILOGRAMO - EN BOLSA TRICAPA X 25000 GR - PROCESADO	MIGUEL QUIJANO Y CIA S.A.	2018-11-26

ID	CODIGO SUBYACENTE CARACTERISTICA	DESCRIPCION SUBYACENTE	RAZON SOCIAL COMISIONISTA COMPRADOR	FECHA INICIAL DE COMPRA
30100919	1204	SAL YODADA Y REFINADA (UN) - 579-SIN ADITIVOS - UNIDAD - EN BOLSA DE POLIETILENO 500 GR - PROCESADO	MIGUEL QUIJANO Y CIA S.A.	2018-11-26
30100920	1201	SAL YODADA Y REFINADA (KG) - SIN ADITIVOS - KILOGRAMO - EN SACO - PROCESADO	MIGUEL QUIJANO Y CIA S.A.	2018-11-26
30107174	1797	ARROZ BLANCO NACIONAL EN BOLSA DE POLIETILENO - TIPO I GRADO 1 - KILOGRAMO - EN BOLSA DE POLIETILENO 500 GR - NATURAL	CORAGRO VALORES S.A.	2018-11-26
30107177	4774	ARVEJA VERDE SECA - 3315-ARVEJA SECA VERDE X 12.5 KILOS X 500 G - KILOGRAMO - EMPACADO(A) - NATURAL	CORAGRO VALORES S.A.	2018-11-26
30107178	213	ARVEJA VERDE SECA - TIPO I GRADO 2 - KILOGRAMO - EN SACO - NATURAL	CORAGRO VALORES S.A.	2018-11-26
30107182	3612	AZUCAR BLANCO - REEMPACADA PACA X 12.5 Kg - KILOGRAMO - Bolsa x 500 g - PROCESADO	CORAGRO VALORES S.A.	2018-11-26
30107393	3610	AZUCAR BLANCO - SC - KILOGRAMO - BULTO X 50 KG - PROCESADO	CORAGRO VALORES S.A.	2018-11-26
30107394	5146	FRIJOL BLANQUILLO - Frijol blanquillo x 12.5 KG reempacado x 500 GR - KILOGRAMO - EMPACADO(A) - NATURAL	CORAGRO VALORES S.A.	2018-11-26
30107395	238	FRIJOL BOLA ROJA NACIONAL SECO - GRADO 1 - KILOGRAMO - EN BOLSA DE POLIETILENO 500 GR - NATURAL	CORAGRO VALORES S.A.	2018-11-26
30107398	244	FRIJOL CARGAMANTO ROJO NACIONAL SECO - GRADO 1 - KILOGRAMO - EN BOLSA DE POLIETILENO 500 GR - NATURAL	CORAGRO VALORES S.A.	2018-11-26
30107399	256	FRIJOL NIMA NACIONAL SECO - GRADO 1 - KILOGRAMO - EN BOLSA DE POLIETILENO 500 GR - NATURAL	CORAGRO VALORES S.A.	2018-11-26
30107400	3278	FRIJOL ZARAGOZA - 2171-ROJO - KILOGRAMO - EN BOLSA X 500 GR - NATURAL	CORAGRO VALORES S.A.	2018-11-26
30107401	3279	FRIJOL ZARAGOZA - 2171-ROJO - UNIDAD - BULTO X 50 KG - NATURAL	CORAGRO VALORES S.A.	2018-11-26
30110699	3615	HARINA DE TRIGO FORTIFICADA - PACA X 12.5 Kg x 500 g - KILOGRAMO - EN BOLSA X 500 GR - PROCESADO	CORAGRO VALORES S.A.	2018-11-26
30110700	5994	HARINA DE TRIGO FORTIFICADA - HARINA DE TRIGO FORTIFICADA. BULTO POR 50 KG - KILOGRAMO - BULTO X 50 KG - PROCESADO	CORAGRO VALORES S.A.	2018-11-26

ID	CODIGO SUBYACENTE CARACTERISTICA	DESCRIPCION SUBYACENTE	RAZON SOCIAL COMISIONISTA COMPRADOR	FECHA INICIAL DE COMPRA
30110702	3619	HARINA DE MAIZ PRECOCIDA - 2461-1.0% MAX RETEN EN MALLA 25 CON MANTEQUILLA Y SAL REQUIS PROVEED PACA X 12 Kg REEMPACADA EN 500 g - KILOGRAMO - POR 500 g - PROCESADO	CORAGRO VALORES S.A.	2018-11-26
30110704	300	LENTEJA SECA - TIPO I GRADO 2 - KILOGRAMO - EN SACO - NATURAL	CORAGRO VALORES S.A.	2018-11-26
30110705	301	LENTEJA SECA - TIPO I GRADO 2 - KILOGRAMO - EN BOLSA DE POLIETILENO 500 GR - NATURAL	CORAGRO VALORES S.A.	2018-11-26
30111028	4765	PASTA ALIMENTICIA TIPO SOPA - 3306-PASTA ALIMENTICIA CORRIENTE TIPO SOPA X 250G FARDO X 48 UNIDADES - UNIDAD - EMPACADO(A) - PROCESADO	CORAGRO VALORES S.A.	2018-11-26
30111029	4769	PASTA ALIMENTICIA TIPO SECO - 3310-PASTA ALIMENTICIA TIPO SECO X 500G FARDO X 24 UNIDADES - KILOGRAMO - EMPACADO(A) - PROCESADO	CORAGRO VALORES S.A.	2018-11-26
30111031	4769	PASTA ALIMENTICIA TIPO SECO - 3310-PASTA ALIMENTICIA TIPO SECO X 500G FARDO X 24 UNIDADES - KILOGRAMO - EMPACADO(A) - PROCESADO	CORAGRO VALORES S.A.	2018-11-26
30111786	1204	SAL YODADA Y REFINADA (UN) - 579-SIN ADITIVOS - UNIDAD - EN BOLSA DE POLIETILENO 500 GR - PROCESADO	MIGUEL QUIJANO Y CIA S.A.	2018-11-26
30112934	4769	PASTA ALIMENTICIA TIPO SECO - 3310-PASTA ALIMENTICIA TIPO SECO X 500G FARDO X 24 UNIDADES - KILOGRAMO - EMPACADO(A) - PROCESADO	CORAGRO VALORES S.A.	2018-11-26
30112935	4769	PASTA ALIMENTICIA TIPO SECO - 3310-PASTA ALIMENTICIA TIPO SECO X 500G FARDO X 24 UNIDADES - KILOGRAMO - EMPACADO(A) - PROCESADO	CORAGRO VALORES S.A.	2018-11-26
30124214	3279	FRIJOL ZARAGOZA - 2171-ROJO - UNIDAD - BULTO X 50 KG - NATURAL	CORAGRO VALORES S.A.	2018-11-26
29993864	4052	PRENDAS DE VESTIR POR LOTE - CAMISETA ADULTO DEFENSA CIVIL - UNIDAD - EMPACADO(A) - PROCESADO	AGROBOLSA S.A.	2018-11-15
29871292	4052	PRENDAS DE VESTIR POR LOTE - CAMISETA ADULTO DEFENSA CIVIL - UNIDAD - EMPACADO(A) - PROCESADO	AGROBOLSA S.A.	2018-10-30
29871635	4391	BOTA - DE TRABAJO Y O SEGURIDAD - UNIDAD - EMPACADO(A) - PROCESADO	AGROBOLSA S.A.	2018-10-30
29795293	4883	ACELGA - ACELGA - KILOGRAMO - EMPACADO(A) - NATURAL	CORAGRO VALORES S.A.	2018-10-23
29808150	6458	ACELGA - ACELGA - UNIDAD - EMPACADO(A) - NATURAL	CORAGRO VALORES S.A.	2018-10-23

ID	CODIGO SUBYACENTE CARACTERISTICA	DESCRIPCION SUBYACENTE	RAZON SOCIAL COMISIONISTA COMPRADOR	FECHA INICIAL DE COMPRA
29784650	2552	LICENCIAS POR LOTE (RENOVACION) - SC - UNIDAD - SIN EMPAQUE - PROCESADO	COMISIONISTAS FINANCIEROS AGROPECUARIOS S.A	2018-10-22
29694468	3601	EQUIPOS ELECTRONICOS POR LOTE - SC - UNIDAD - EMPACADO(A) - PROCESADO	CORREAGRO S.A.	2018-10-11
29598060	5123	MATERIALES Y-O INSUMOS POR LOTES - Reactivos y quimicos para laboratorio - UNIDAD - EMPACADO(A) - PROCESADO	CORREAGRO S.A.	2018-10-01