



El mayor volumen de Registro de Facturas en la Bolsa Mercantil de Colombia fue de arroz blanco nacional.

Resultados Rueda de Negocios de la Bolsa Mercantil de Colombia 03 de mayo de 2016

- ✓ El mayor volumen de Registro de Facturas del día, en la Bolsa Mercantil de Colombia fue de arroz blanco nacional en bolsa de polietileno, con un precio promedio de \$2,827 Kg; seguido por la leche cruda, de la cual se registraron 5,396 toneladas.
- ✓ El **Mercado de Compras Públicas, MCP**, de la Bolsa Mercantil de Colombia tuvo una jornada en la que las entidades estatales compraron en la Rueda de Negocios **servicio de vigilancia y medios tecnológicos**, por un valor total de **\$2,063 millones**.
- ✓ En el **Mercado Financiero**, el índice de la tasa de financiación de la Bolsa Mercantil de Colombia se mantuvo estable en 10.13%.

Los productos agropecuarios en la Bolsa Mercantil de Colombia registraron, el martes 3 de mayo, un volumen total de \$80,407 millones.



Para mayor información

Gerencia de Relacionamiento
Línea de atención al cliente: 018000 11 3043.
[servicio
alcliente@bolsamercantil.com.co](mailto:alcliente@bolsamercantil.com.co)
www.bolsamercantil.com.co

REGISTRO DE FACTURAS

El Mercado de Registro de Facturas de la Bolsa Mercantil de Colombia genera un impacto positivo para el país, al permitir que vendedores de bienes o productos agrícolas, pecuarios y agroindustriales, con hasta un grado de transformación, tengan acceso a recursos financieros no bancarios al poder diferir el pago de la retención en la fuente.

Principales productos agropecuarios registrados en la Bolsa Mercantil de Colombia

Información de los registros del 03 de mayo del 2016

Producto	Unidad de medida	Cantidad	Valor*	Precio promedio
ARROZ BLANCO NACIONAL EN BOLSA DE POLIETILENO	KG	6,540,689	\$ 18,490	\$ 2,827
LECHE CRUDA	LT	5,396,343	\$ 5,326	\$ 987
NOVILLO (KG)	KG	1,181,195	\$ 4,700	\$ 3,979
ACEITE REFINADO DE PALMA (KG)	KG	1,441,830	\$ 3,794	\$ 2,631
ACEITE CRUDO DE PALMA	KG	1,502,987	\$ 3,501	\$ 2,329
GANADO	KG	646,715	\$ 2,810	\$ 4,346
ARROZ CÁSCARA NACIONAL HÚMEDO	KG	1,676,538	\$ 2,109	\$ 1,258
CARNE DE CERDO EN CANAL	KG	285,028	\$ 1,619	\$ 5,679
CAFÉ PASILLA	KG	290,304	\$ 1,362	\$ 4,695
CARNE DE VACUNO EN CANAL	KG	181,454	\$ 1,158	\$ 6,386

Fuente: Registro de facturas de la BMC

Valor* registrado en facturas, cifras en millones de pesos COP

Información de series de precios y estadísticas

PARA CONSULTA DE PRECIOS HISTÓRICOS Y ESTADÍSTICAS DEL MERCADO:

Dirección de Información y Estadísticas del Mercado

Línea de atención en Bogotá: 6292529 ext: 763 – 654 – 606 o a los correos:

jonathan.ardila@bolsamercantil.com.co o deiver.pinzon@bolsamercantil.com.co

MERCADO DE COMPRAS PÚBLICAS

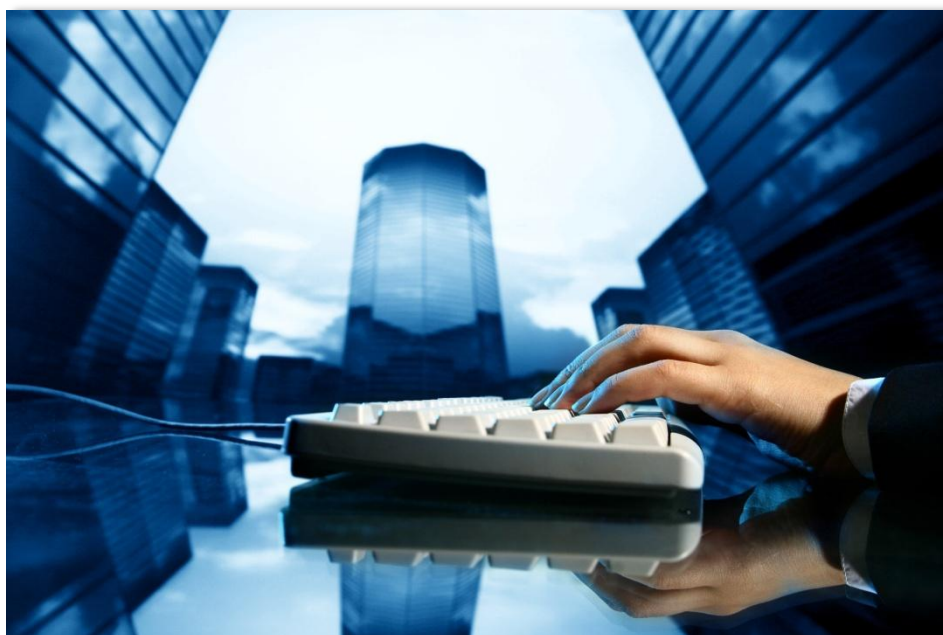

El día martes 03 de mayo del 2016 se realizaron las siguientes compras en el MCP:

Producto	Unidad de medida	Precio por unidad	Valor*	Cantidad
Servicio de Vigilancia y Medios Tecnológicos	Unidad	\$2,063,717,199	\$2,063	1
TOTAL			\$ 2,063	

Fuente: Operaciones BMC

Valor* del negocio. Cifras en millones de pesos COP

El Mercado de Compras Públicas de la Bolsa Mercantil de Colombia es un escenario ágil, transparente y seguro, con precios reales formados por el mercado, para que las entidades públicas puedan adquirir productos, bienes y servicios de características técnicas uniformes.

REPOS SOBRE CDM

Tasas del Mercado de Certificados de Depósito de Mercancías, CDM

03 de mayo de 2016.

El índice de la tasa de las operaciones financieras de la Bolsa Mercantil de Colombia se mantuvo estable en 10.13%

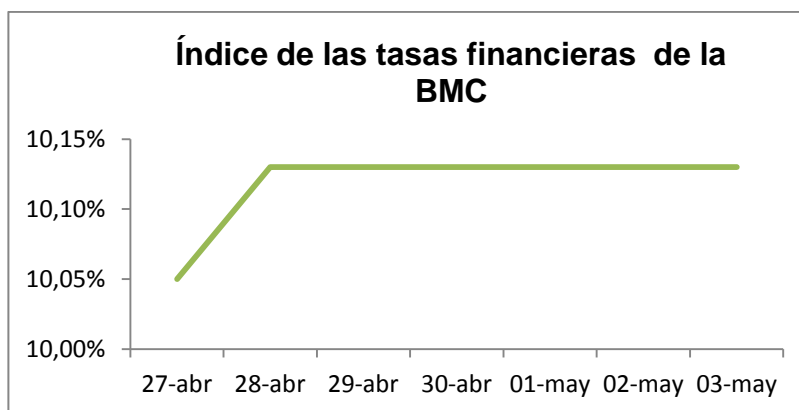

Fecha	IRent**	DTF	N° Operaciones	Volumen*
27-abr	10.05%	6.97%	0	\$0
28-abr	10.13%	6.97%	3	\$163
29-abr	10.13%	6.97%	0	\$0
02-may	10.13%	6.54%	0	\$0
03-may	10.13%	6.54%	0	\$0

Fuente: Operaciones BMC

*(Valor negociado durante el día. Cifras en millones de pesos COP)

** (El IRent es el índice de rentabilidad de las operaciones REPOS sobre CDM)

TASA PROMEDIO SEMANAL POR PRODUCTO

Fecha	Producto	Volumen*	Tasa Promedio
28/04/2016	Aguardiente origen Valle	\$151	10.20%
28/04/2016	Arroz cáscara	\$11	10.00%

Fuente: Operaciones BMC

*Volumen negociado en los últimos tres días. Cifras en millones de pesos COP.

TASA DE CIERRE POR RANGO DE PLAZO

Plazo	Tasa*	Ultima Fecha
1 - 89 días	10.00%	26/04/2016
90 - 119 días	10.00%	28/04/2016
120 - 149 días	10.02%	26/04/2016
150 - 179 días	10.20%	28/04/2016
180 - 360 días	10.00%	18/04/2014

Fuente Operaciones BMC

*Promedio ponderado por volumen