



El mayor volumen de Registro de Facturas fue de aceite refinado de palma.

Foto: Cultivo Palma de aceite

Resultados Rueda de Negocios de la Bolsa Mercantil de Colombia 08 de Junio de 2016

- ✓ El mayor volumen de Registro de Facturas del día en la Bolsa Mercantil de Colombia fue de aceite refinado de palma con un precio promedio de \$2,610Kg; seguido por el aceite crudo de palma, del cual se registraron 1,561 toneladas.
- ✓ El **Mercado de Compras Públicas, MCP**, de la Bolsa Mercantil de Colombia tuvo una jornada en la que las entidades estatales realizaron seis operaciones en la Rueda de Negocios, por un valor total de **\$281.5 millones**.
- ✓ En el **Mercado Financiero**, el índice de la tasa de financiación de la Bolsa Mercantil de Colombia se comportó estable.

El miércoles 08 de Junio se registraron productos agropecuarios en la Bolsa Mercantil de Colombia S.A. por un total de \$86,294 millones.



Para mayor información

Gerencia de Relacionamiento
Línea de atención al cliente: 018000 11 3043.
servicioalcliente@bolsamercantil.com.co
www.bolsamercantil.com.co

REGISTRO DE FACTURAS

El Mercado de Registro de Facturas de la Bolsa Mercantil de Colombia genera un impacto positivo para el país al permitir que vendedores de bienes o productos agrícolas, pecuarios y agroindustriales, con hasta un grado de transformación, tengan acceso a recursos financieros no bancarios al poder diferir el pago de la retención en la fuente.

Principales productos agropecuarios registrados en la Bolsa Mercantil de Colombia

Información de los registros del 08 de Junio del 2016

| Producto | Unidad de medida | Cantidad | Valor* | Precio promedio |
|--------------------------------|------------------|-----------|----------|-----------------|
| ACEITE REFINADO DE PALMA (KG) | KG | 3,403,825 | \$ 8,883 | \$ 2,610 |
| ACEITE CRUDO DE PALMA | KG | 1,561,764 | \$ 3,636 | \$ 2,328 |
| GANADO | KG | 786,332 | \$ 3,417 | \$ 4,346 |
| MAÍZ AMARILLO IMPORTADO | KG | 4,562,542 | \$ 3,142 | \$ 689 |
| LECHE CRUDA | LT | 3,261,367 | \$ 3,121 | \$ 957 |
| ARROZ BLANCO NACIONAL EN SACO | KG | 1,129,955 | \$ 2,896 | \$ 2,563 |
| MEZCLA DE ACEITES VEGETALES | LT | 709,128 | \$ 2,774 | \$ 3,911 |
| NOVILLO (KG) | KG | 597,792 | \$ 2,704 | \$ 4,523 |
| ARROZ CÁSCARA NACIONAL HÚMEDO | KG | 2,129,396 | \$ 2,620 | \$ 1,230 |
| ALIMENTO CONCENTRADO PARA AVES | KG | 1,267,364 | \$ 2,203 | \$ 1,738 |

Fuente: Registro de facturas de la Bolsa Mercantil de Colombia

Valor* registrado en facturas. Cifras en millones de pesos COP

Información de series de precios y estadísticas

PARA CONSULTA DE PRECIOS HISTÓRICOS Y ESTADÍSTICAS DEL MERCADO:

Dirección de Información y Estadísticas del Mercado

Línea de atención en Bogotá: 6292529 ext: 763 – 654 – 606 o a los correos:

jonathan.ardila@bolsamercantil.com.co o deiver.pinzon@bolsamercantil.com.co

MERCADO DE COMPRAS PÚBLICAS

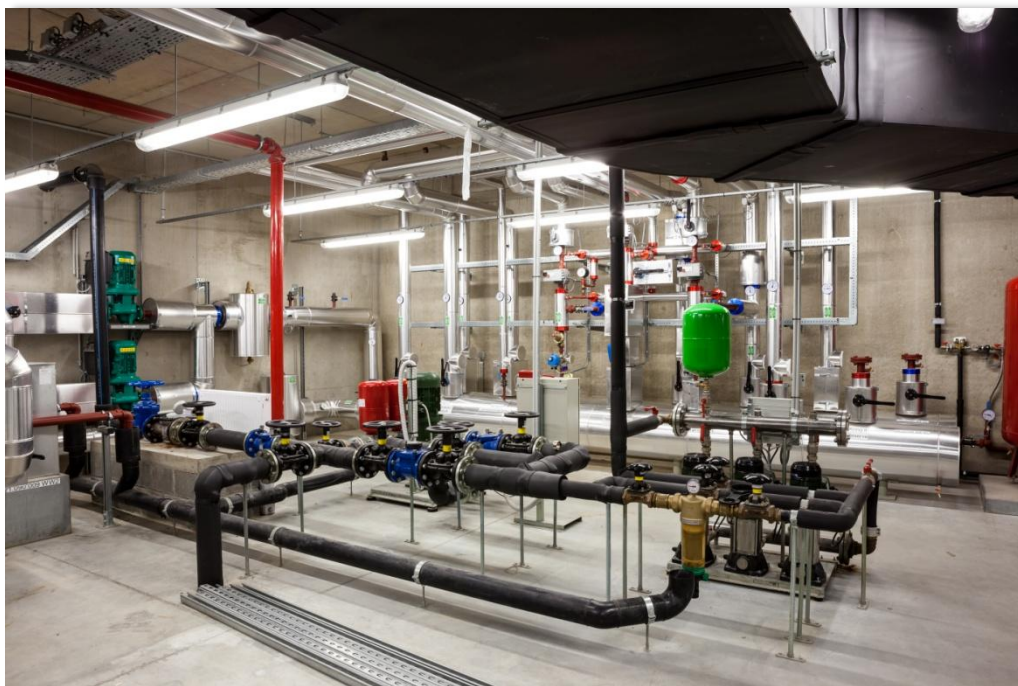

El día miércoles 08 de Junio del 2016 se realizaron seis operaciones en el MCP, las siguientes son las tres más representativas:

| Producto | Unidad de medida | Precio unitario | Valor* | Cantidad |
|----------------------------------|-------------------|-----------------|--------|----------|
| Equipos redes - Medidor de Flujo | Unidad - Empacado | \$ 139,000,000 | \$ 139 | 1 |
| Sensor Precipitación | Unidad - Empacado | \$ 38,000,000 | \$ 38 | 1 |
| Sensor Radiación Global | Unidad - Empacado | \$ 31,000,000 | \$ 31 | 1 |

Fuente: Operaciones de la Bolsa Mercantil de Colombia

Valor* del negocio. Cifras en millones de pesos COP

El Mercado de Compras Públicas de la Bolsa Mercantil de Colombia es un escenario ágil, transparente y seguro, con precios reales formados por el mercado, para que las entidades públicas puedan adquirir productos, bienes y servicios de características técnicas uniformes.

REPOS SOBRE CDM

Tasas del Mercado de Certificados de Depósito de Mercancías, CDM

07 de junio de 2016.

El índice de la tasa de las operaciones financieras de la Bolsa Mercantil de Colombia se comportó estable con una tasa iRent de 10.20%.

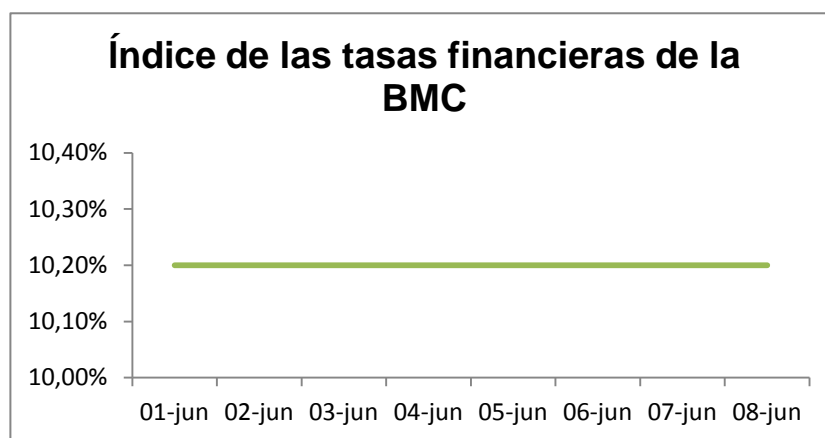

| Fecha | iRent** | DTF | N° Operaciones | Volumen* |
|--------|---------|-------|----------------|----------|
| 01-Jun | 10.20% | 6.97% | 0 | \$0 |
| 02-Jun | 10.20% | 6.97% | 0 | \$0 |
| 03-Jun | 10.20% | 6.97% | 0 | \$0 |
| 07-Jun | 10.20% | 6.99% | 0 | \$0 |
| 08-Jun | 10.20% | 6.99% | 0 | \$0 |

Fuente: Operaciones de la BMC

*(Valor negociado durante el día. Cifras en millones de pesos COP)

** (El iRent es el índice de rentabilidad de las operaciones REPOS sobre CDM)

TASA DE CIERRE POR RANGO DE PLAZO

| Plazo | Tasa* | Ultima Fecha |
|----------------|--------|--------------|
| 1 - 89 días | 10.00% | 26/04/2016 |
| 90 - 119 días | 10.10% | 10/05/2016 |
| 120 - 149 días | 10.20% | 19/05/2016 |
| 150 - 179 días | 10.20% | 17/05/2016 |
| 180 - 360 días | 10.00% | 18/04/2014 |

Fuente Operaciones Bolsa Mercantil de Colombia

*Promedio ponderado por volumen