



El mayor volumen de transacciones ingresadas al sistema de registro de la BMC fue de novillo.

Resultados Rueda de Negocios de la Bolsa Mercantil de Colombia 06 de Julio de 2016

- ✓ El mayor volumen de transacciones ingresadas en el sistema de registro de la Bolsa, fue de novillo, con un precio promedio de \$4,193 Kg; seguido por aceite crudo de palma, del cual se ingresaron 2,878 toneladas.
- ✓ En el Mercado Financiero, se negoció en la Bolsa Mercantil de Colombia S.A. Madera aglomerada por valor total de \$135 millones de pesos.

En el Mercado Financiero de la Bolsa Mercantil de Colombia, la tasa promedio semanal de madera aglomerada se ubica en 10.20%



Para mayor información
Gerencia de Relacionamiento
Línea de atención al cliente: 018000 11 3043.
servicioalcliente@bolsamercantil.com.co
www.bolsamercantil.com.co

SISTEMA DE INFORMACIÓN DE PRECIOS Bolsa Mercantil de Colombia

Información del 06 de Julio del 2016

Producto	Unidad de medida	Cantidad	Valor*	Precio promedio
NOVILLO	KG	3,656,563	\$ 15,332	\$ 4,193
ACEITE CRUDO DE PALMA	KG	2,877,691	\$ 6,120	\$ 2,127
ARROZ BLANCO NACIONAL EN SACO	KG	1,918,383	\$ 4,181	\$ 2,180
CARNE DE VACUNO EN CANAL	KG	322,329	\$ 3,094	\$ 9,600
CARNE DE POLLO O GALLINA EN CANAL	KG	619,968	\$ 2,468	\$ 3,981
AZUCAR BLANCO	KG	924,319	\$ 2,374	\$ 2,568
GANADO	KG	494,268	\$ 2,331	\$ 4,717
CARNE DE CERDO EN CANAL	KG	394,746	\$ 2,293	\$ 5,809
LECHE CRUDA	LT	1,869,713	\$ 1,924	\$ 1,029
PAPA R-12 NEGRA	KG	1,288,040	\$1,854	\$ 1,440

Fuente: Sistema de registro de la Bolsa Mercantil de Colombia

Valor* registrado en sistema, cifras en millones de pesos COP

Información de series de precios y estadísticas

PARA CONSULTA DE PRECIOS HISTÓRICOS Y ESTADÍSTICAS DEL MERCADO:

Dirección de Información y Estadísticas del Mercado

Línea de atención en Bogotá: 6292529 ext: 763 – 654 – 606 o a los correos:

jonathan.ardila@bolsamercantil.com.co o deiver.pinzon@bolsamercantil.com.co

REPOS SOBRE CDM

Tasas del Mercado de Certificados de Depósito de Mercancías, CDM

06 de julio de 2016.

El índice de la tasa de las operaciones financieras de la Bolsa Mercantil de Colombia se comporto estable, registra una tasa iRent de 10.20%.

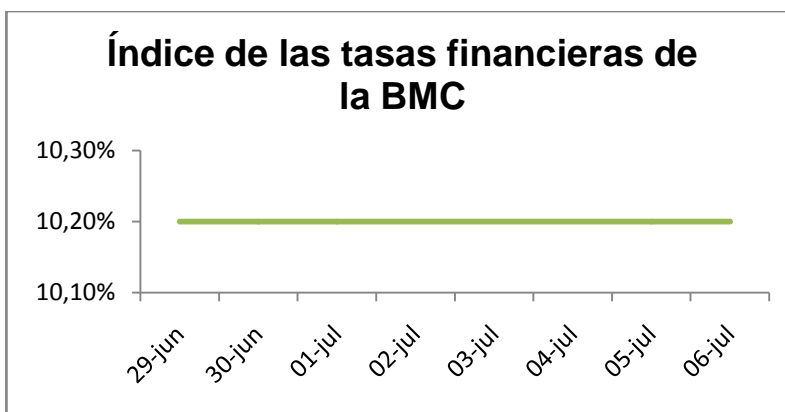
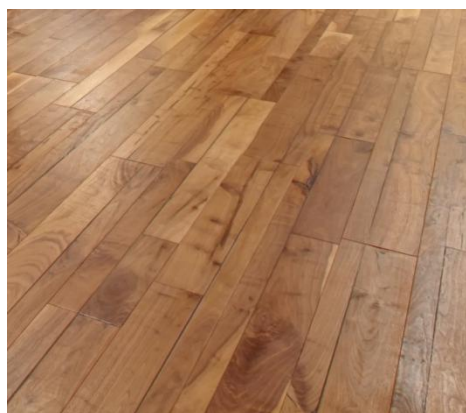

La tasa promedio de madera aglomerada es de 10.20%

Fecha	iRent**	DTF	N° Operaciones	Volumen*
29-Jun	10.20%	6.93%	9	\$ 2,514
30-Jun	10.20%	6.93%	0	\$ 0
01-Jul	10.20%	6.93%	0	\$ 0
05-Jul	10.20%	6.83%	0	\$ 0
06-Jul	10.20%	6.83%	2	\$ 135

Fuente: Operaciones de la BMC

*(Valor negociado durante el día. Cifras en millones de pesos COP)

** (El iRent es el índice de rentabilidad de las operaciones REPOS sobre CDM)

TASA PROMEDIO SEMANAL POR PRODUCTO

Fecha	Negocio	Producto	Volumen*	Tasa promedio
29-Jun	CDMFAG**	Fibra de Algodón en Transformación	\$ 2,514	10.20
06-Jul	CDMCR***	Madera Aglomerada	\$ 135	10.20

Fuente: Operaciones Bolsa Mercantil de Colombia

Volumen* negociado en los últimos cinco días. Cifras en millones de pesos COP

CDMFAG**: Fondo de Administración de garantías

CDMCR***: Sin Interposición de contraparte

TASA DE CIERRE POR RANGO DE PLAZO

Plazo	Tasa*	Ultima Fecha
1 - 89 días	10.20%	22/06/2016
90 - 119 días	10.20%	29/06/2016
120 - 149 días	10.20%	06/07/2016
150 - 179 días	10.20%	29/06/2016
180 - 360 días	10.20%	21/06/2016

Fuente: Operaciones Bolsa Mercantil de Colombia

*Promedio ponderado por volumen