



El mayor volumen de transacciones ingresadas al sistema de registro de la Bolsa Mercantil de Colombia fue de harina de maíz.

Resultados Rueda de Negocios de la Bolsa Mercantil de Colombia 26 de Julio de 2016

- ✓ El mayor volumen de transacciones ingresadas en el **sistema de registro de la Bolsa Mercantil de Colombia**, fue de harina de maíz, con un precio promedio de \$1,343 Kg; seguido por lenteja seca, del cual se ingresaron 1,974 toneladas.
- ✓ El **Mercado de Compras Públicas, MCP**, de la Bolsa Mercantil de Colombia tuvo una jornada en la que las entidades estatales realizaron quince operaciones en la Rueda de Negocios, por valor total de **\$7,323 millones de pesos**.
- ✓ En el **Mercado Financiero**, el índice IREnt de la Bolsa Mercantil de Colombia S.A. se comporto de manera estable.

El martes 26 de julio se negoció en el Mercado de Compras Públicas, atún enlatado por un valor de \$2,355 millones de pesos.



Para mayor información
Gerencia de Relacionamiento
Línea de atención al cliente: **018000 11 3043**.
servicioalcliente@bolsamercantil.com.co
www.bolsamercantil.com.co

TRANSACCIONES INGRESADAS AL SISTEMA DE REGISTRO DE LA BOLSA MERCANTIL DE COLOMBIA

Información del 26 de Julio del 2016

Producto	Unidad de medida	Cantidad	Valor*	Precio promedio
HARINA DE MAÍZ	KG	20,740,714	\$ 27,855	\$ 1,343
LENTEJA SECA	KG	1,974,025	\$ 9,223	\$ 4,672
GANADO	KG	1,437,179	\$ 6,526	\$ 4,541
ARROZ BLANCO NACIONAL EN SACO	KG	1,902,348	\$ 4,674	\$ 2,457
MAÍZ AMARILLO IMPORTADO	KG	5,686,778	\$ 4,311	\$ 758
ARROZ BLANCO NACIONAL EN BOLSA DE POLIETILENO	KG	1,116,036	\$ 3,200	\$ 2,867
MOGOLLA	KG	5,007,258	\$ 2,579	\$ 515
CARNE DE POLLO O GALLINA EN CANAL	KG	427,638	\$ 1,786	\$ 4,177
ACEITE CRUDO DE PALMA	KG	792,604	\$ 1,784	\$ 2,251
CARNE DE CERDO EN CANAL	KG	283,473	\$ 1,619	\$ 5,710

Fuente: Sistema de registro de la Bolsa Mercantil de Colombia

Valor* registrado en sistema, cifras en millones de pesos COP

Información de series de precios y estadísticas

PARA CONSULTA DE PRECIOS HISTÓRICOS Y ESTADÍSTICAS DEL MERCADO:

Dirección de Información y Estadísticas del Mercado

Línea de atención en Bogotá: 6292529 ext: 763 – 654 – 606 o a los correos:

jonathan.ardila@bolsamercantil.com.co o deiver.pinzon@bolsamercantil.com.co

MERCADO DE COMPRAS PÚBLICAS

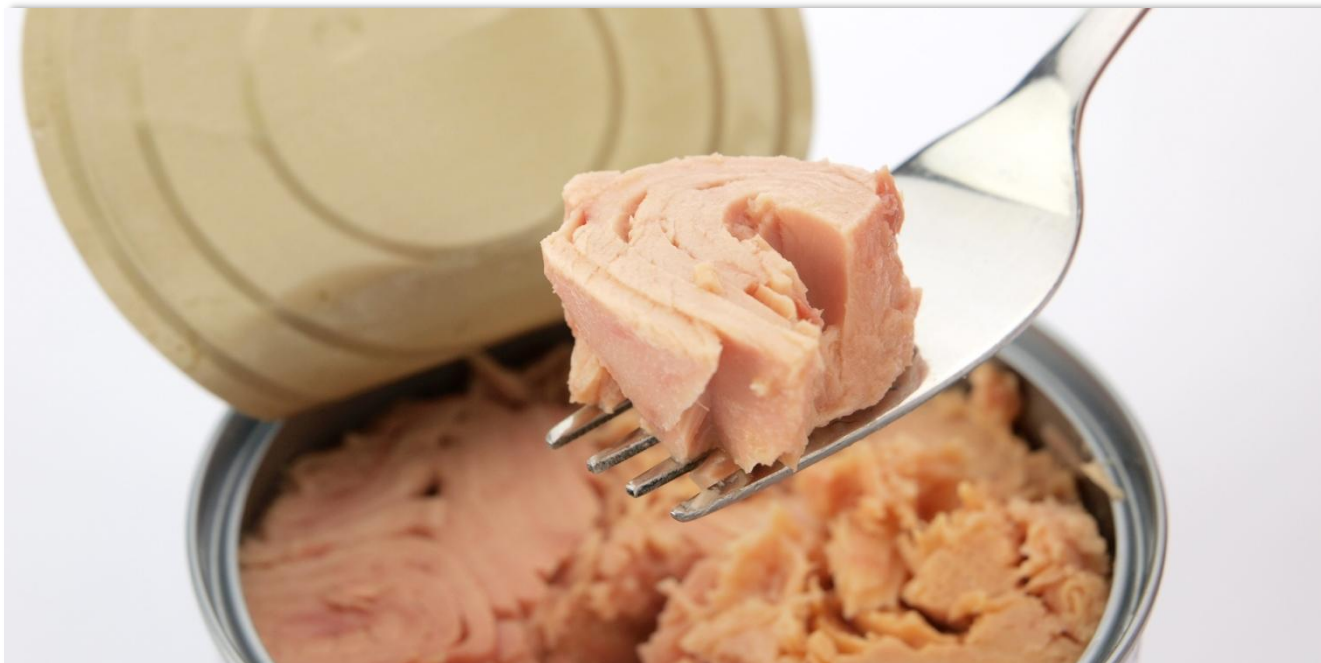

En el Mercado de Compras Públicas se negoció atún enlatado, por un valor de \$2,355 millones de pesos.

El día martes 26 de julio del 2016 se realizaron quince (15) operaciones en el MCP, las siguientes cinco (5) las más representativas:

Producto	Unidad de medida	Precio unitario	Valor*	Cantidad
Atún Enlatado Lomo en Aceite (180-190gr)	Unidad – Empacado	\$ 2,355,000,000	\$ 2,355	1
Atún Enlatado Lomo en Aceite (180-190gr)	Unidad – Empacado	\$ 2,200,000,000	\$ 2,200	1
Atún Enlatado Lomo en Aceite (180-190gr)	Unidad – Empacado	\$ 1,500,000,000	\$ 1,500	1
Bebida Achocolatada por 200 gr	SC – Unidad – Bolsa	\$ 480,000,000	\$ 480	1
Bebida Achocolatada por 200 gr	SC – Unidad – Bolsa	\$ 125,000,000	\$ 125	1

Fuente: Operaciones de la Bolsa Mercantil de Colombia

Valor* del negocio, cifras en millones de pesos COP

El Mercado de Compras Públicas de la Bolsa Mercantil de Colombia es un escenario ágil, transparente y seguro, con precios reales formados por el mercado, para que las entidades públicas puedan adquirir productos, bienes y servicios de características técnicas uniformes.

REPOS SOBRE CDM

Tasas del Mercado de Certificados de Depósito de Mercancías, CDM

26 de julio de 2016.

El índice de la tasa de las operaciones financieras de la Bolsa Mercantil de Colombia se comporto estable, registra una tasa iRent de 10.40%.

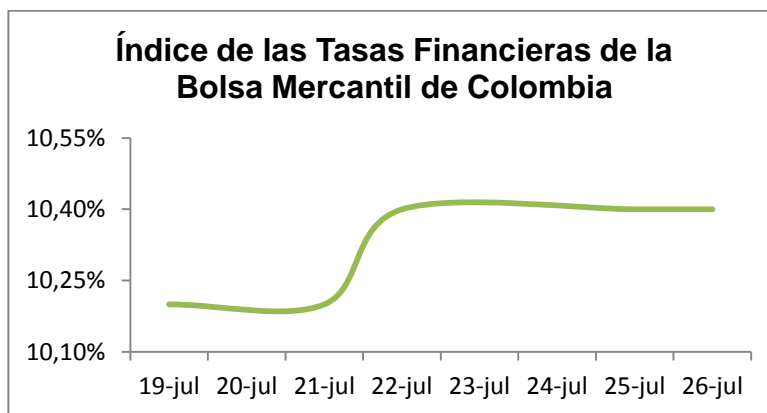

Fecha	iRent**	DTF	N° Operaciones	Volumen*
19-Jul	10.20%	7.01%	0	\$ 0
21-Jul	10.20%	7.01%	0	\$ 0
22-Jul	10.40%	7.01%	6	\$1,358
25-Jul	10.40%	7.59%	0	\$ 0
26-Jul	10.40%	7.59%	0	\$ 0

Fuente: Operaciones de la BMC

*(Valor negociado durante el día. Cifras en millones de pesos COP)

** (El iRent es el índice de rentabilidad de las operaciones REPOS sobre CDM)

TASA PROMEDIO SEMANAL POR PRODUCTO

Fecha	Negocio	Producto	Volumen*	Tasa promedio
22-Jul	CDMFAG	Fibra de Algodón en Transformación	\$ 1,358	10.40

Fuente: Operaciones Bolsa Mercantil de Colombia

Volumen* negociado en los últimos cinco días. Cifras en millones de pesos COP

CDMFAG: Fondo Administración de Garantías

TASA DE CIERRE POR RANGO DE PLAZO

Plazo	Tasa*	Ultima Fecha
1 - 89 días	10.20%	22/06/2016
90 - 119 días	10.20%	29/06/2016
120 - 149 días	10.20%	06/07/2016
150 - 179 días	10.40%	22/07/2016
180 - 360 días	10.20%	21/06/2016

Fuente: Operaciones Bolsa Mercantil de Colombia

*Promedio ponderado por volumen