

# Boletín Precios y Tasas

## Semanal



BOLSA  
MERCANTIL  
DE COLOMBIA

Bogotá D.C. lunes 01 de Agosto de 2016

No.31



El sector ganadero ha presentado el mayor número de transacciones ingresadas al Sistema de Registro de la Bolsa, en lo corrido de 2016.

### Transacciones ingresadas al Sistema de Registro de la Bolsa Mercantil de Colombia

En la semana del 25 al 29 de julio de 2016, se ingresaron al Sistema de Registro de la Bolsa transacciones por \$291 mil millones, para un acumulado en el año de \$11.641 billones, lo que evidencia un crecimiento del 26.51% frente a la misma fecha, en 2015.

Los productos con mayor registro en lo corrido del año 2016 han sido: arroz blanco, arroz paddy nacional, aceite crudo de palma, y novillo por kilogramo.

### CONTENIDO

#### > PRINCIPALES PRODUCTOS AGROPECUARIOS

El mayor volumen de transacciones ingresadas al Sistema de Registro de la Bolsa Mercantil de Colombia, entre la semana del 25 al 29 de julio del 2016, en la Bolsa Mercantil de Colombia, fue de ganado por valor de \$ 38,401 millones de pesos.

Pág. 3

#### > MERCADO DE COMPRAS PÚBLICAS

En la semana anterior se realizaron operaciones por valor total de \$19,808 millones de pesos.

Pág. 4

#### > TASAS DE FINANCIACIÓN

La tasa promedio de las operaciones financieras en la última semana aumento en 30 puntos básicos.

Pág. 5

# Boletín Precios y Tasas

## Semanal



BOLSA  
MERCANTIL  
DE COLOMBIA

Bogotá D.C. lunes 01 de Agosto de 2016

No.31

### Sectores con mayor volumen registrado durante el 2016

Sector	Volumen Semana en millones de \$	Volumen Acumulado en millones
Ganadero	\$ 80,196	\$ 2,934,609
Arrocero	\$ 32,765	\$ 1,470,619
Aceites y Grasas	\$ 29,946	\$ 1,238,905
Cerealista	\$ 17,706	\$ 993,700
Avícola	\$ 14,974	\$ 807,782

### Análisis macroeconómico

Durante la semana del 25 al 29 de julio del 2016, los mercados de *commodities* internacionales presentaron un comportamiento a la baja, reflejado en productos como el petróleo WTI, que presentó una variación negativa del contrato más líquido del 3.08%; la cotización del azúcar en la bolsa de Chicago tuvo una caída del 2.41% en la cotización del futuro más cercano; por su parte, el precio del azúcar en Londres cayó 0.02%.

El banco de la República en la reunión sostenida el día viernes 29 de julio decidió subir la tasa de referencia 25 puntos básicos para así dejarla ubicada en 7.75%. La tasa de referencia es la herramienta de política monetaria más importante con la que cuenta el Banco, con este aumento busca controlar la inflación en el largo plazo.

### Información de series de precios y estadísticas

#### PARA CONSULTA DE PRECIOS HISTÓRICOS Y ESTADÍSTICAS DEL MERCADO:

Dirección de Información y Estadísticas del Mercado

Línea de atención en Bogotá: 629 2529 ext: 763, 654 y 606 o a los correos:

[jonathan.ardila@bolsamercantil.com.co](mailto:jonathan.ardila@bolsamercantil.com.co) o [deiver.pinzon@bolsamercantil.com.co](mailto:deiver.pinzon@bolsamercantil.com.co)

# Boletín Precios y Tasas

## Semanal



BOLSA  
MERCANTIL  
DE COLOMBIA

Bogotá D.C. lunes 01 de Agosto de 2016

No.31

### PRINCIPALES PRODUCTOS AGROPECUARIOS REGISTRADOS EN BOLSA

Información de los registros del 25 al 29 de julio del 2016



Producto	Unidad de medida	Cantidad	Valor*	Precio promedio
GANADO	KG	8,682,690	\$ 38,401	\$ 4,423
HARINA DE MAIZ	KG	21,975,518	\$ 28,696	\$ 1,306
NOVILLO	KG	4,229,992	\$ 18,340	\$ 4,336
ARROZ BLANCO NACIONAL EN SACO	KG	7,763,421	\$ 17,871	\$ 2,302
ARROZ BLANCO NACIONAL EN BOLSA DE POLIETILENO	KG	5,677,597	\$ 16,149	\$ 2,844
ARROZ CASCARA NACIONAL HUMEDO	KG	12,988,973	\$ 14,946	\$ 1,151
ACEITE CRUDO DE PALMA	KG	6,205,654	\$ 13,785	\$ 2,221
MAIZ AMARILLO IMPORTADO	KG	17,471,530	\$ 13,200	\$ 756
CARNE DE CERDO EN CANAL	KG	2,158,572	\$ 11,869	\$ 5,499
LENTEJA SECA	KG	2,325,400	\$ 10,775	\$ 4,634

Fuente: Sistema de registro de la Bolsa Mercantil de Colombia

Valor\* registrado en sistema, cifras en millones de pesos COP

# Boletín Precios y Tasas

## Semanal



BOLSA  
MERCANTIL  
DE COLOMBIA

Bogotá D.C. lunes 01 de Agosto de 2016 No.31  
**MERCADO DE COMPRAS PÚBLICAS, MCP**  
**MERCADO DE COMPRAS PÚBLICAS**

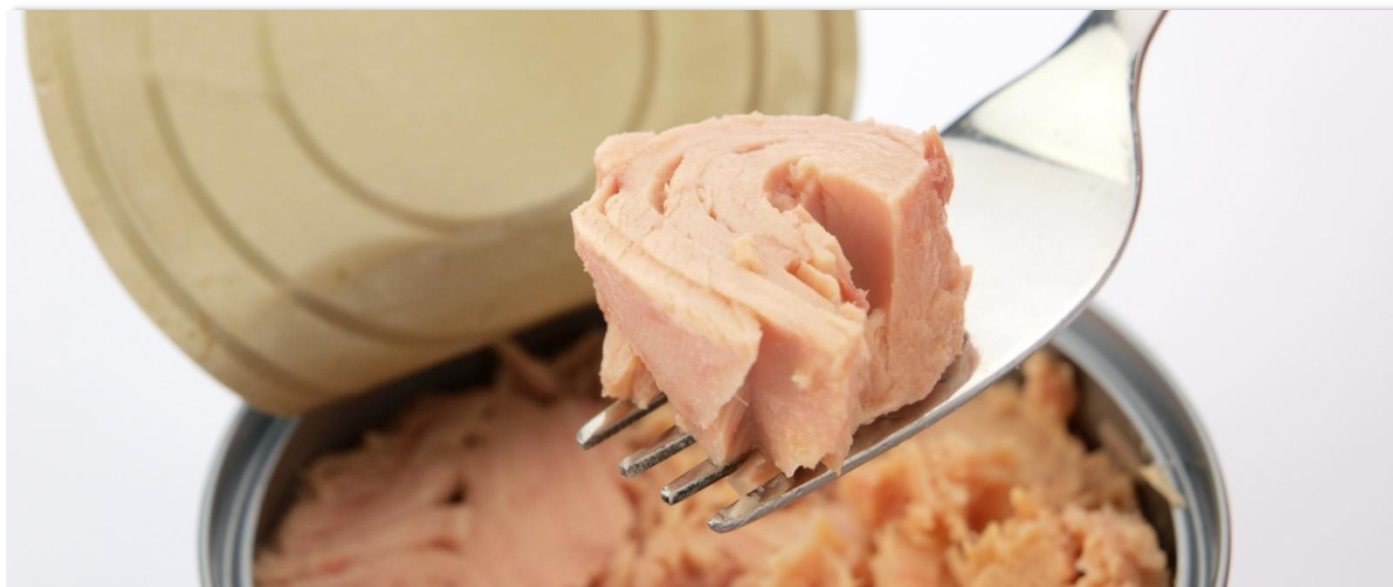

En la semana del 25 al 29 de julio, se negoció en el MCP, atún enlatado por un valor de \$6055 millones de pesos.

La semana del 25 al 29 de julio de 2016, se realizaron cuarenta y cuatro (44) operaciones en el MCP, las siguientes 6 las más representativas:

Producto	Unidad de medida	Precio unitario	Valor*	Cantidad
Sable por Lote	SC - Unidad - Empacado	\$ 5,475,000,000	\$ 5,475	1
Servicio de Desayuno y Almuerzo	Unidad - Empacado	\$ 4,335,000,000	\$ 4,335	1
Atún Enlatado Lomo en Aceite por 180-190gr	Gr - Unidad - Empacado	\$ 2,355,000,000	\$ 2,355	1
Atún Enlatado Lomo en Aceite por 180-190gr	Gr - Unidad - Empacado	\$ 2,200,000,000	\$ 2,200	1
Atún Enlatado Lomo en Aceite por 180-190gr	Gr - Unidad - Empacado	\$ 1,500,000,000	\$ 1,500	1
Servicio de Vigilancia y Medios Tecnológicos	Unidad - Empacado	\$ 720,183,183	\$ 720	1

Fuente: Operaciones de la Bolsa Mercantil de Colombia

Valor\* del negocio, cifras en millones de pesos COP

El Mercado de Compras Públicas, MCP, de la Bolsa Mercantil de Colombia es una alternativa que ofrece la Ley colombiana a las entidades estatales para adquirir bienes y servicios mediante un mecanismo transparente y altamente confiable, que forma precios en la Rueda de Negocios de la Bolsa. Las entidades que acuden a la Bolsa Mercantil de Colombia para comprar productos pueden tener a su disposición pluralidad de vendedores, que participan de un mecanismo de puja, posibilitando la generación de ahorros para la entidad, ya que ésta puede ser por precio a la baja o por cantidad.

# Boletín Precios y Tasas

## Semanal



BOLSA  
MERCANTIL  
DE COLOMBIA

Bogotá D.C. lunes 01 de Agosto de 2016

No.31

### REPOS SOBRE CDM

#### TASAS DEL MERCADO DE CERTIFICADOS DE DEPÓSITO DE MERCANCÍAS, CDM

viernes 29 de Julio de 2016.

El índice de la tasa de las operaciones financieras de la Bolsa aumento en 30 puntos basicos, para registrar asi un índice iRent de 10.40%.

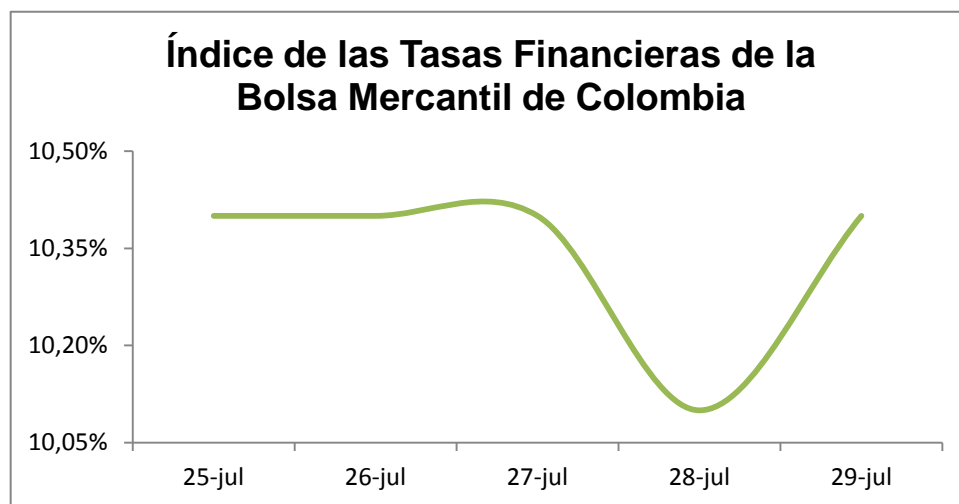

Fuente: Operaciones BMC

Fecha	iRent**	DTF	N° Operaciones	Volumen*
25-Jul	10.40%	7.59%	0	\$ 0
26-Jul	10.40%	7.59%	0	\$ 0
27-Jul	10.40%	7.59%	0	\$ 0
28-Jul	10.10%	7.59%	4	\$ 864
29-Jul	10.40%	7.59%	4	\$ 791

Fuente: Operaciones Bolsa Mercantil de Colombia

\*(Valor negociado durante el día. Cifras en millones de pesos COP)

\*\* (El iRent es el índice de rentabilidad de las operaciones REPOS sobre CDM)

#### TASA DE CIERRE POR RANGO DE PLAZO

Plazo	Tasa*	Ultima Fecha
1 - 89 días	10.20%	22/06/2016
90 - 119 días	10.10%	28/07/2016
120 - 149 días	10.20%	06/07/2016
150 - 179 días	10.40%	29/06/2016
180 - 360 días	10.20%	21/06/2016

Fuente Operaciones Bolsa Mercantil de Colombia

\*Promedio ponderado por volumen

#### TASA PROMEDIO SEMANAL POR PRODUCTO

Fecha	Negocio	Producto	Volumen*	Tasa promedio
29-Jul	CDMFAG	Fibra de Algodón Transfromación	\$ 791	10.40
28-Jul	CDMCR	Arroz Cascara 1°	\$ 630	10.10
28-Jul	CDMCR	Arroz Cascara 2°	\$ 234	10.10

Fuente: Operaciones Bolsa Mercantil de Colombia S.A.

Volumen\* negociado en la ultima semana. Cifras en millones de pesos COP