



El sector ganadero ha presentado el mayor número de transacciones ingresadas al Sistema de Registro de la Bolsa, en lo corrido de 2016.

Transacciones ingresadas al Sistema de Registro de la Bolsa Mercantil de Colombia

En la semana del 08 al 12 de agosto del 2016, se ingresaron al Sistema de Registro de la Bolsa transacciones por \$325 mil millones, para un acumulado en el año de \$12.429 billones, lo que evidencia un crecimiento del 25.99% frente a la misma fecha, en 2015.

Los productos con mayor registro en lo corrido del año 2016 han sido: arroz blanco, arroz paddy nacional, aceite crudo de palma, y novillo por kilogramo.

CONTENIDO

> PRINCIPALES PRODUCTOS AGROPECUARIOS

El mayor volumen de transacciones ingresadas al Sistema de Registro de la Bolsa Mercantil de Colombia, entre la semana del 08 al 12 de agosto del 2016, en la Bolsa Mercantil de Colombia, fue de ganado, por valor de \$ 99,707 millones de pesos.

Pág. 3

> MERCADO DE COMPRAS PÚBLICAS

En la semana anterior se realizaron operaciones por valor total de \$5,824 millones de pesos.

Pág. 4

> TASAS DE FINANCIACIÓN

La tasa promedio de las operaciones financieras en la última semana aumento 38 puntos básicos

Pág. 5

Boletín Precios y Tasas

Semanal



BOLSA
MERCANTIL
DE COLOMBIA

Bogotá D.C. martes 16 de Agosto de 2016

No.33

Sectores con mayor volumen registrado durante el 2016

Sector	Volumen Semana en millones de \$	Volumen Acumulado en millones
Ganadero	\$ 99,707	\$ 3,155,124
Arrocero	\$ 56,888	\$ 1,606,775
Aceites y Grasas	\$ 45,761	\$ 1,328,184
Cerealista	\$ 29,080	\$ 874,059
Avícola	\$ 26,653	\$ 1,047,177

Análisis macroeconómico

Durante la semana del 08 al 12 de agosto del 2016, los mercados de *commodities* internacionales presentaron un comportamiento a la baja, reflejado en productos como el café, que presentó una variación negativa en el contrato más líquido del 2.90%; la cotización del azúcar en la bolsa de Chicago tuvo una caída del 2.01% en la cotización del futuro más cercano; por su parte, el precio del azúcar en Londres cayó 1.66%.

La tasa de cambio dólar peso en el último mes ha tenido un comportamiento volátil sin embargo se ha venido manteniendo entre las bandas de \$2,900 y \$3,100 por dólar; la TRM vigente para el día de hoy es de \$2,908.67.

Información de series de precios y estadísticas

PARA CONSULTA DE PRECIOS HISTÓRICOS Y ESTADÍSTICAS DEL MERCADO:

Dirección de Información y Estadísticas del Mercado

Línea de atención en Bogotá: 629 2529 ext: 763, 654 y 606 o a los correos:

jonathan.ardila@bolsamercantil.com.co o deiver.pinzon@bolsamercantil.com.co

Boletín Precios y Tasas

Semanal



BOLSA
MERCANTIL
DE COLOMBIA

Bogotá D.C. martes 16 de Agosto de 2016

No.33

PRINCIPALES PRODUCTOS AGROPECUARIOS REGISTRADOS EN BOLSA

Información de los registros del 08 al 12 de agosto del 2016



Producto	Unidad de medida	Cantidad	Valor*	Precio promedio
GANADO	KG	4,878,618	\$ 21,821	\$ 4,473
ARROZ BLANCO NACIONAL EN SACO	KG	7,644,422	\$ 20,151	\$ 2,636
ARROZ CASCARA NACIONAL HUMEDO	KG	16,941,597	\$ 19,670	\$ 1,161
ACEITE CRUDO DE PALMA	KG	7,554,389	\$ 15,034	\$ 1,990
ARROZ BLANCO NACIONAL EN BOLSA DE POLIETILENO	KG	4,734,565	\$ 13,367	\$ 2,823
NOVILLO	KG	2,718,371	\$ 12,745	\$ 4,688
MAIZ AMARILLO IMPORTADO	KG	17,966,073	\$ 12,518	\$ 697
CAFE EXCELSO	KG	1,159,808	\$ 10,512	\$ 9,063
AZUCAR BLANCO	KG	3,229,348	\$ 8,138	\$ 2,520
CARNE DE VACUNO EN CANAL	KG	891,673	\$ 8,106	\$ 9,091

Fuente: Sistema de registro de la Bolsa Mercantil de Colombia S.A.

Valor* registrado en sistema, cifras en millones de pesos COP.

Bogotá D.C. martes 16 de Agosto de 2016

No.33

MERCADO DE COMPRAS PÚBLICAS, MCP

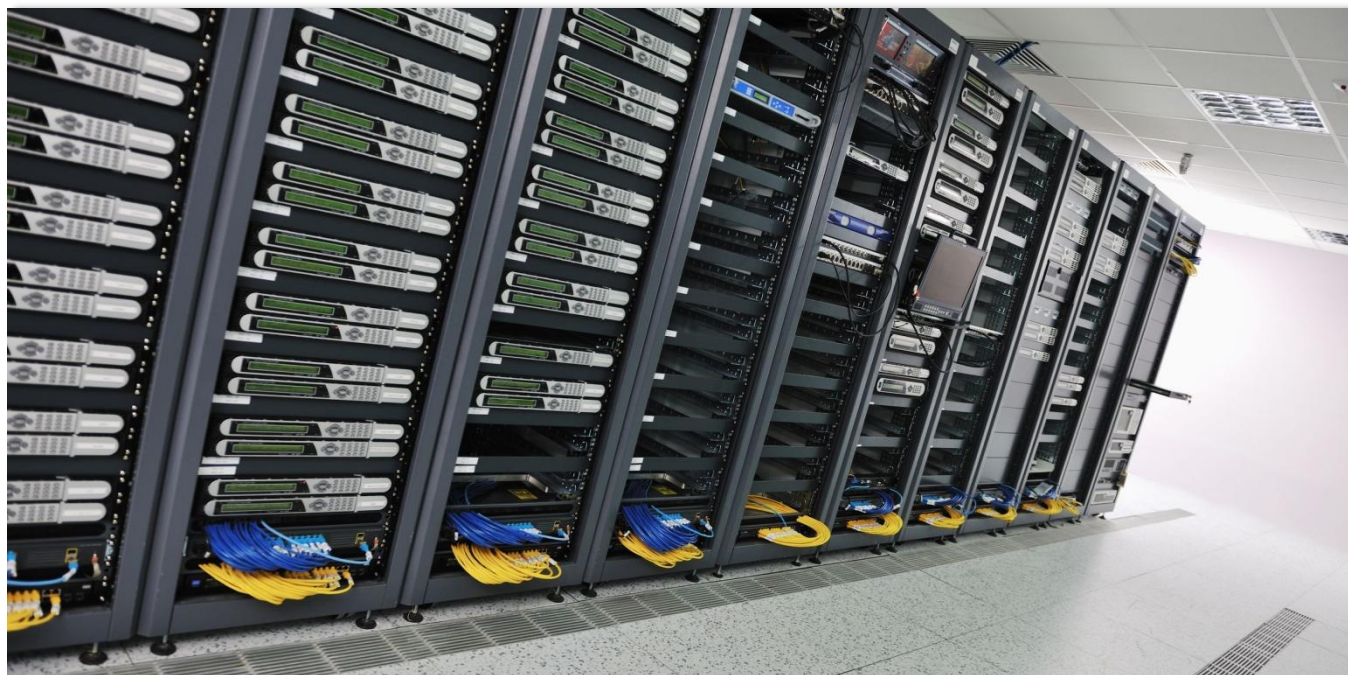

Durante la semana del 08 al 12 de agosto del 2016, se realizaron catorce (14) operaciones en el MCP, las siguientes 4 las más representativas:

Producto	Unidad de medida	Precio unitario	Valor*	Cantidad
Sistema de Almacenamiento Vblock Expansión	Unidad – Empacado	\$ 2,281,500,000	\$ 2,281	1
Servicio de Desayuno y Almuerzo	Unidad – Empacado	\$ 1,835,999,186	\$ 1,836	1
Productos Varios para Dotación Institucional	Unidad – Empacado	\$ 488,433,000	\$ 488	1
Almacenamiento de Alistamiento de Transporte de Kits	Unidad –Empacado	\$ 393,797,1002	\$ 394	1

Fuente: Operaciones de la Bolsa Mercantil de Colombia

Valor* del negocio, cifras en millones de pesos COP

El Mercado de Compras Públicas, MCP, de la Bolsa Mercantil de Colombia es una alternativa que ofrece la Ley colombiana a las entidades estatales para adquirir bienes y servicios mediante un mecanismo transparente y altamente confiable, que forma precios en la Rueda de Negocios de la Bolsa. Las entidades que acuden a la Bolsa Mercantil de Colombia para comprar productos pueden tener a su disposición pluralidad de vendedores, que participan de un mecanismo de puja, posibilitando la generación ahorros para la entidad, ya que ésta puede ser por precio a la baja o por cantidad.

REPOS SOBRE CDM

TASAS DEL MERCADO DE CERTIFICADOS DE DEPÓSITO DE MERCANCÍAS, CDM viernes 12 de agosto del 2016.

El índice de la tasa de las operaciones financieras de la Bolsa aumento 38 puntos básicos, para registrar así un índice iRent de 10.38%.



Fibra de algodón

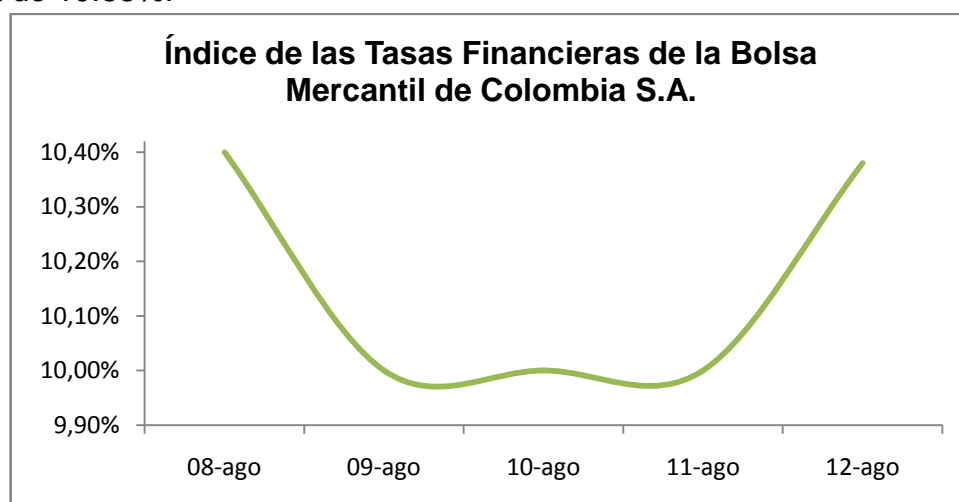

Fuente: Operaciones BMC

Fecha	iRent**	DTF	N° Operaciones	Volumen*
8-Ago	10.40%	7.22%	0	\$ 0
9-Ago	10.00%	7.22%	4	\$ 216
10-Ago	10.00%	7.22%	0	\$ 0
11-Ago	10.00%	7.22%	0	\$ 0
12-Ago	10.38%	7.22%	6	\$ 2,820

Fuente: Operaciones Bolsa Mercantil de Colombia

*(Valor negociado durante el día. Cifras en millones de pesos COP)

** (El iRent es el índice de rentabilidad de las operaciones REPOS sobre CDM)

TASA DE CIERRE POR RANGO DE PLAZO

Plazo	Tasa*	Ultima Fecha
1 - 89 días	10.00%	12/08/2016
90 - 119 días	10.10%	28/07/2016
120 - 149 días	10.20%	06/07/2016
150 - 179 días	10.45%	12/08/2016
180 - 360 días	10.20%	21/06/2016

Fuente Operaciones Bolsa Mercantil de Colombia

*Promedio ponderado por volumen

TASA PROMEDIO SEMANAL POR PRODUCTO

Fecha	Negocio	Producto	Volumen*	Tasa promedio
12-Ago	CDMFAG	Fibra de Algodón Transformación	\$ 2,647	10.45
12-Ago	CDMCR	Arroz Cascara 2°	\$ 173	10.00
9-Ago	CDMCR	Arroz Cascara 2°	\$ 216	10.00

Fuente: Operaciones Bolsa Mercantil de Colombia S.A.

Volumen* negociado en la última semana. Cifras en millones de pesos COP