



El 5 de diciembre de 2017 ingresaron 9,437 toneladas de alimento concentrado para aves al Sistema de Registro de la Bolsa Mercantil de Colombia.

### Resultados Rueda de Negocios de la Bolsa Mercantil de Colombia diciembre 5 de 2017

- ✓ El Índice de la Tasa de Operaciones Financieras de la Bolsa Mercantil de Colombia registró **12.00%**.
- ✓ En el Mercado de Compras Públicas se negociaron **\$11,957** millones durante la Rueda de Negocios de la Bolsa.
- ✓ En el Sistema de Registro el mayor volumen de facturas ingresadas fue de alimento concentrado para aves, con un total de **\$11,483** millones a un precio promedio de **\$1,217** por kg.

### Volumen total de transacciones en la Bolsa Mercantil

5 de Diciembre de 2017

**\$101,710**  
Millones

---

#### Para más información:

Dirección de Comunicaciones y Relaciones Públicas  
PBX: 629 2529, exts. 736, 737, 631 y 145

### Transacciones ingresadas al Sistema de Registro de La Bolsa Mercantil de Colombia Martes, 5 de diciembre de 2017



Producto	Unidad de medida	Cantidad	Valor*
ALIMENTO CONCENTRADO PARA AVES	KG	9,437,740	\$ 11,483
GANADO	KG	1,320,045	\$ 5,772
CARNE DE VACUNO	KG	579,523	\$ 5,149
ARROZ CÁSCARA	KG	4,211,953	\$ 3,827
MAÍZ AMARILLO IMPORTADO	KG	4,629,267	\$ 2,975
ACEITE CRUDO DE PALMA	KG	1,290,061	\$ 2,965
CARNE DE CERDO	KG	455,476	\$ 2,964
LECHE CRUDA	LT	2,828,790	\$ 2,867
NOVILLO	KG	532,040	\$ 2,457
LECHE EN POLVO ENTERA NACIONAL	KG	177,283	\$ 2,096

Fuente: Sistema de Registro de la Bolsa Mercantil de Colombia S.A.

Valor\* registrado en sistema, cifras en millones de pesos COP.

Las cifras se muestran en el sistema decimal utilizado en EE.UU.

#### PARA CONSULTA DE PRECIOS HISTÓRICOS Y ESTADÍSTICAS DEL MERCADO:

Vicepresidencia de Estudios Económicos y Desarrollo de Negocios

Línea de atención en Bogotá: 629 2529 ext. 763, 654 y 680.

[jonathan.ardila@bolsamercantil.com.co](mailto:jonathan.ardila@bolsamercantil.com.co) o [gabriel.rodriguez@bolsamercantil.com.co](mailto:gabriel.rodriguez@bolsamercantil.com.co)

## NEGOCIACIONES EN EL MERCADO DE COMPRAS PÚBLICAS

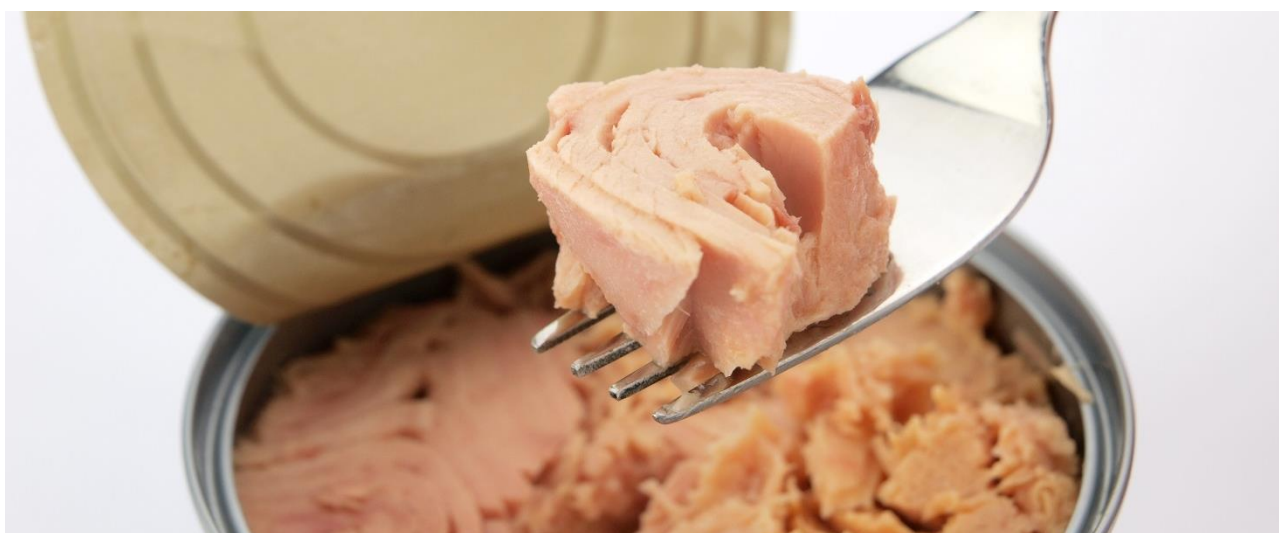

Las siguientes fueron las operaciones más representativas del Mercado de Compras Públicas, MCP, 5 de diciembre de 2017

PRODUCTO	UNIDAD DE MEDIDA	PRECIO UNITARIO	VALOR*	CANTIDAD
ARROZ BLANCO EN BOLSA X 500 GR	UNIDAD	2,050	\$4,458	2,174,800 UNI
PANELA PULVERIZADA EN BOLSA X 1000 GR	UNIDADES	5,800	\$1,413	243,692 UNI
AZÚCAR BLANCO EN BOLSA X 1000 GR	UNIDADES	2,520	\$1,296	514,400 UNI
ATÚN ENLATADO LOMO EN ACEITE	UNIDAD	2,950	\$1,005	340,700 UNI

Fuente: Operaciones de la Bolsa Mercantil de Colombia S.A.

Valor\* del negocio, cifra en millones de pesos COP.

Las cifras se muestran según el sistema decimal utilizado en EE. UU.

El Mercado de Compras Públicas de la Bolsa Mercantil de Colombia es un escenario ágil, transparente y seguro, con precios reales formados por el mercado, para que las entidades públicas puedan adquirir productos, bienes y servicios de características técnicas uniformes.

### Repos sobre CDM

#### Tasas del Mercado de Certificados de Depósito de Mercancías, CDM

Martes, 5 de diciembre de 2017

El índice de la tasa de operaciones financieras de la Bolsa Mercantil de Colombia S.A., registró una tasa iRent de 12%.

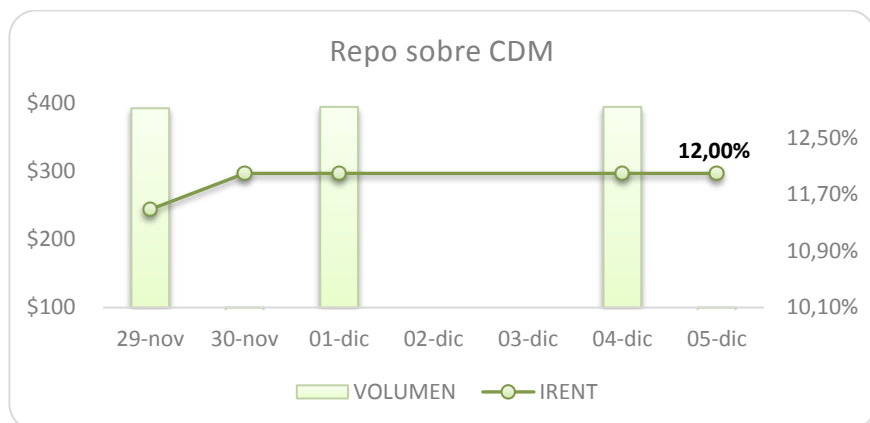

FECHA	IRENT**	DTF	Nº OPERACIONES	VOLUMEN*
29 Nov	11.49%	5.31%	4	\$392
30 Nov	12.00%	5.31%	0	\$0
1 Dic	12.00%	5.31%	3	\$394
4 Dic	12.00%	5.31%	3	\$394
5 Dic	12.00%	5.31%	0	\$0

Fuente: Operaciones de la Bolsa Mercantil de Colombia S.A.

\*(Valor negociado durante el día. Cifras en millones de pesos COP)

\*\* (El iRent es el índice de rentabilidad de las operaciones REPOS sobre CDM)

#### TASA DE CIERRE POR RANGO DE PLAZO

Plazo	Tasa*	Última Fecha
1 - 89 días	13.50%	06/10/2017
90 - 119 días	12.97%	25/10/2017
120 - 149 días	12.00%	04/12/2017
150 - 179 días	10.93%	21/11/2017
180 - 360 días	13.00%	28/11/2017

Fuente: Operaciones Bolsa Mercantil de Colombia S.A.

\*Promedio ponderado por volumen