



El sector ganadero ha presentado el mayor volumen de transacciones ingresadas al Sistema de Registro de la Bolsa Mercantil de Colombia, en lo corrido del 2017.

En la semana del 7 al 10 de noviembre de 2017 en la Bolsa Mercantil de Colombia se realizaron transacciones por un total de **\$371 mil millones**, distribuidos de la siguiente manera: en el Sistema de Registro, **\$369 mil millones**; en el Mercado de Compras Públicas las entidades estatales hicieron adquisiciones por **\$269 millones** y en el Mercado de Repos sobre CDM se hicieron operaciones por **\$1,475 millones**.

Los productos con mayor registro en la misma semana fueron: ganado con **\$34,574 millones** y azúcar blanco con **\$23,581 millones**. Por su parte, el **producto más registrado en cantidad** fue arroz cáscara con **21,623 toneladas**.

CONTENIDO

> **PRINCIPALES PRODUCTOS
AGROPECUARIOS REGISTRADOS
EN LA BOLSA MERCANTIL**

Pág.2

> **OPERACIONES DEL MERCADO
DE COMPRAS PÚBLICAS**

Pág. 3

TASAS DE FINANCIACIÓN

Pág. 4

Bogotá D.C., martes 14 de noviembre de 2017

No. 98

ANÁLISIS INTERNACIONAL

Durante la semana del 7 al 10 de noviembre de 2017, los mercados de *commodities* internacionales presentaron un comportamiento principalmente negativo, se destaca la caída de -2.91% de la leche en polvo que se cotiza en Nueva Zelanda y del aceite crudo de palma en -2.37% en la bolsa de Malasia. La principal variación positiva fue del azúcar en la Bolsa de Chicago que subió un 3.68%.

PRINCIPALES PRODUCTOS AGROPECUARIOS REGISTRADOS EN BOLSA

Información de los registros del 7 al 10 de noviembre de 2017

Producto	Unidad de medida	Cantidad	Valor*
GANADO	KG	7,811,745	\$ 34,574
AZÚCAR BLANCO	KG	12,911,977	\$ 23,581
ARROZ CÁSCARA NACIONAL HÚMEDO	KG	21,623,895	\$ 18,576
ALIMENTO CONCENTRADO PARA AVES	KG	14,017,286	\$ 16,648
AZÚCAR CRUDA	KG	16,074,513	\$ 15,196
NOVILLO	KG	2,770,116	\$ 12,527
ACEITE CRUDO DE PALMA	KG	4,973,056	\$ 10,979
CARNE DE CERDO	KG	1,399,315	\$ 9,274
ARROZ BLANCO EN BOLSA DE POLIETILENO	KG	4,136,642	\$ 8,920
MAÍZ AMARILLO	KG	12,383,160	\$ 8,095

Fuente: Sistema de Registro de la Bolsa Mercantil de Colombia S.A.

Valor* registrado en sistema, cifras en millones de pesos COP.

Las cifras se muestran en el sistema decimal utilizado en EE.UU.

SECTORES CON MAYOR VOLUMEN REGISTRADO DURANTE EL 2017

Sector	Volumen Semana	Volumen Año Corrido
GANADERO	\$ 90,638	\$ 4,828,530
ARROCERO	\$ 37,982	\$ 2,187,837
ACEITES Y GRASAS	\$ 41,269	\$ 1,886,380
BALANCEADOS	\$ 27,928	\$ 1,343,673
CEREALERO	\$ 19,552	\$ 1,269,156

Fuente: Sistema de Registro de la Bolsa Mercantil de Colombia S.A.

Las cifras se expresan en millones de pesos COP.

Las cifras se muestran en el sistema decimal utilizado en EE.UU.

Bogotá D.C., martes 14 de noviembre de 2017

No. 98

MERCADO DE COMPRAS PÚBLICAS, MCP

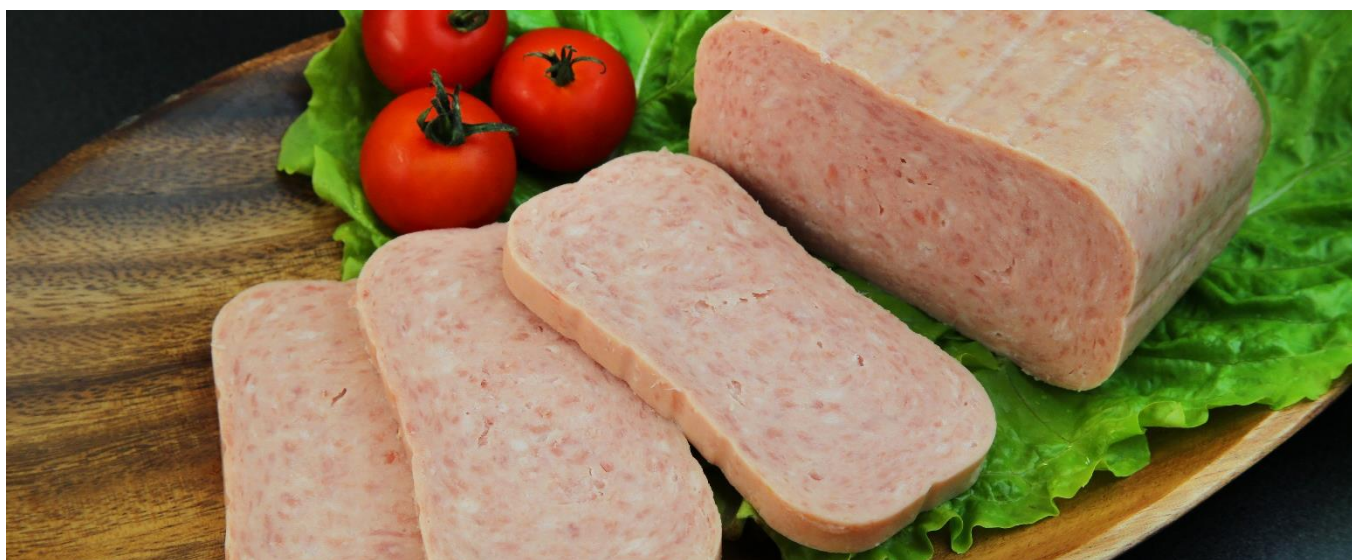

La semana del 7 al 10 de Noviembre de 2017, las operaciones más representativas del Mercado de Compras Públicas, en la Rueda de negocios de la Bolsa Mercantil fueron:

PRODUCTO	UNIDAD DE MEDIDA	*VOLUMEN NEGOCIADO	CANTIDAD
JAMONETA ENLATADA	UNIDAD	\$188	49,728 UNI
AVENA EN HARINA SABORIZADA	UNIDAD	\$23	7,840 UNI
SALCHICHA ENLATADA TIPO VIENA	UNIDAD	\$23	14,400 UNI
SALCHICHA DE RES TIPO FRANKFUR	UNIDAD	\$20	8,448 UNI

Fuente: Operaciones de la Bolsa Mercantil de Colombia S.A.

* Volumen del negocio, cifras en millones de pesos COP.

Las cifras se muestran según el sistema decimal utilizado en EE.UU.

El Mercado de Compras Públicas, MCP, de la Bolsa Mercantil de Colombia es una alternativa que ofrece la Ley colombiana a las entidades estatales para adquirir bienes y servicios mediante un mecanismo transparente y altamente confiable, que forma precios en la Rueda de Negocios de la Bolsa. Las entidades que acuden a la Bolsa Mercantil de Colombia para comprar productos pueden tener a su disposición pluralidad de vendedores, que participan de un mecanismo de puja, posibilitando la generación de ahorros para la entidad, ya que ésta puede ser por precio a la baja o por cantidad.

Boletín Precios y Tasas

Semanal

Bogotá D.C., martes 14 de noviembre de 2017

No. 98

REPOS SOBRE CDM

TASAS DEL MERCADO DE CERTIFICADOS DE DEPÓSITO DE MERCANCÍAS, CDM

Viernes 10 de Noviembre de 2017.

El índice de la tasa de las operaciones financieras de la Bolsa se comportó estable. Registró una tasa IREnt de 12.64%.

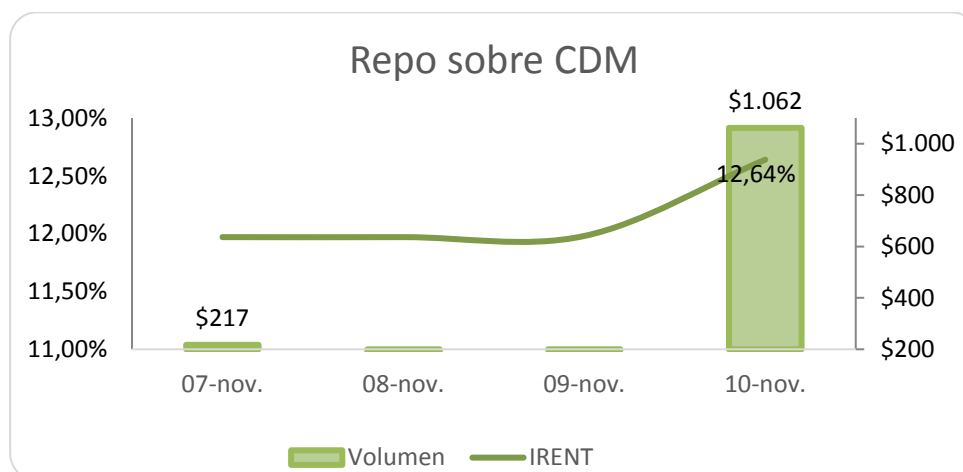

Fuente: Operaciones BMC

FECHA	IREnt**	DTF	Nº OPERACIONES	VOLUMEN*
7 Nov	11.97%	5.41%	3	\$217
8 Nov	11.97%	5.41%	0	\$0
9 Nov	11.98%	5.41%	2	\$197
10 Nov	12.64%		9	\$1,062

Fuente: Operaciones Bolsa Mercantil de Colombia

*(Valor negociado durante el día. Cifras en millones de pesos COP)

** (El IREnt es el índice de rentabilidad de las operaciones REPOS sobre CDM)

TASA DE CIERRE POR RANGO DE PLAZO

Plazo	Tasa*	Última Fecha
1 - 89 días	13.34%	06/10/2017
90 - 119 días	12.97%	25/10/2017
120 - 149 días	13.00%	20/10/2017
150 - 179 días	12.57%	09/11/2017
180 - 360 días	13.00%	03/08/2017

Fuente: Operaciones Bolsa Mercantil de Colombia S.A.

*Promedio ponderado por volumen

TASA PROMEDIO SEMANAL POR PRODUCTO

Fecha	Negocio	Producto	Vol.*	Tasa promedio
10 Nov	CDMFAG	Fibra de algodón	\$660	13.00%
10 Nov	CDMCR	Aguardiente	\$392	13.00%
10 Nov	CDMCR	Arroz cáscara nacional seco	\$10	13.00%

Fuente: Operaciones Bolsa Mercantil de Colombia S.A.

Volumen* negociado durante el día. Cifras en millones de pesos COP