

Id	Descripción	Valor Año Anterior en Millones	Valor Año Actual en Millones	Variación %
1	No. RUEDA	4	4	
2	TOTAL RUEDA	49,963.54	95,954.56	92.05
3	RF 1/	49,963.54	95,954.56	92.05
4	ABIERTAS 2/	0.00	0.00	0.00
5	-Financieras	0.00	0.00	0.00
6	-Físicos-Disponibles	0.00	0.00	0.00
7	-Forwards	0.00	0.00	0.00
8	-Subastas 3/	0.00	0.00	0.00
9	ACUMULADO AÑO	203,235.65	357,760.34	76.03
10	RF 1/	203,227.74	356,581.54	75.46
11	ABIERTAS 2/	7.92	1,178.80	14,783.84
12	-Financieras	7.92	1,178.80	14,783.84
13	-Físicos-Disponibles	0.00	0.00	0.00
14	-Forwards	0.00	0.00	0.00
15	-Subastas 3/	0.00	0.00	0.00
16	PROMEDIO RUEDA DIARIA	50,808.91	89,440.08	76.03

1/. Registro de Factura. 2/. Incluye Físicos, Forwards, Financieros y Subastas 3/. Inherente a Convenios con el MADR. */ **Reglamento BMC EXCHANGE "Sección 3. Corrección de Operaciones. Artículo 3.2.3.1. Corrección de Operaciones"**. Tratándose de Registro de Facturas se podrán admitir correcciones sobre errores aritméticos, de mecanografía, digitación u omisiones simples y fácilmente comprobables en la determinación de la calidad, cantidad, parte interesada, unidad de medida y demás información que haya sido reportada a la Bolsa. (ND = No Definido)

Evolución Mensual Año Corriente (2018)

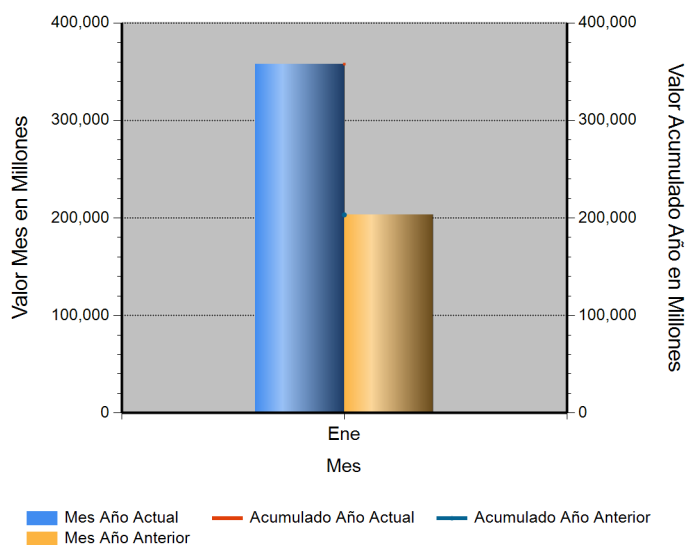

Evolución Diaria Mes Corriente (Enero)

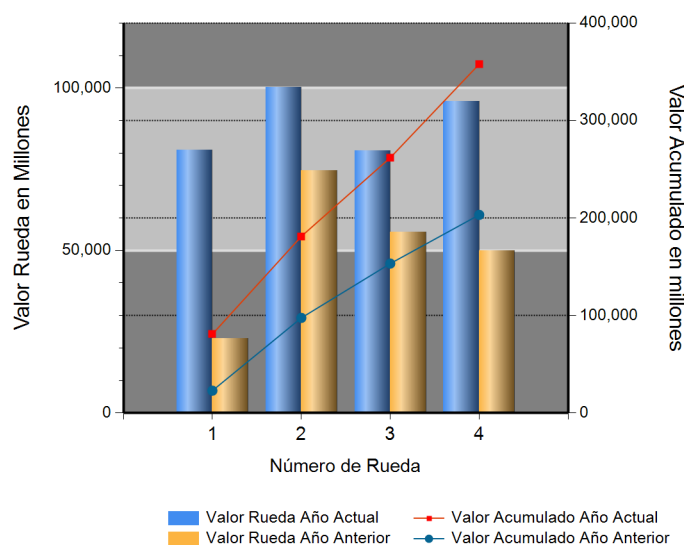

Operaciones Financieras

Nombre Producto	Descripción - Subyacente	Plazo	Valor Presente	Valor Futuro	Tasa Min %	Tasa Max %	Tasa Cierre %	Cantidad Opera.
-----------------	--------------------------	-------	----------------	--------------	------------	------------	---------------	-----------------

Operaciones Físicas

Descripción	Descripción Subyacente	Ubicación	Um	Precio Promedio	Total Negociado	Cantidad Unidades	Precio Min.	Precio Max.	Cantidad Opes.
-------------	------------------------	-----------	----	-----------------	-----------------	-------------------	-------------	-------------	----------------

Registro de Factura

Nombre Producto	Um	Cantidad de Unidades	Total Negociado	Precio promedio	Cantidad Subya.
GANADO	KG	2,813,222.83	12,399,204,895.01	4,407.47	348

Nombre Producto	Um	Cantidad de Unidades	Total Negociado	Precio promedio	Cantidad Subya.
ACEITE CRUDO DE PALMA	KG	4,309,490.00	9,569,617,462.01	2,220.59	126
HUEVO FRESCO DE GALLINA ROJO (UN)	UND	35,903,478.97	8,884,775,147.37	247.46	9736
LECHE CRUDA	LT	5,897,656.00	5,769,617,258.37	978.29	3214
ALIMENTO CONCENTRADO PARA AVES	KG	4,862,930.00	5,727,721,330.07	1,177.83	1004
ARROZ CASCARA NACIONAL HUMEDO	KG	3,823,765.30	3,269,279,215.14	854.99	213
AZUCAR BLANCO	KG	1,528,342.60	2,848,416,153.59	1,863.73	249
POLLO CONGELADO	KG	526,460.43	2,522,710,907.96	4,791.83	134
CARNE DE POLLO O GALLINA FRESCA O REFRIGERADA EN CANAL (KG)	KG	622,929.81	2,430,113,857.01	3,901.10	315
CARNE DE POLLO O GALLINA FRESCA O REFRIGERADA EN CORTES	KG	307,596.03	1,941,680,047.99	6,312.44	1012
NOVILLO (KG)	KG	386,217.40	1,786,624,915.00	4,625.96	31
SUBPRODUCTOS CARNICOS	KG	299,473.20	1,685,200,890.00	5,627.22	138
PAPA R-12 NEGRA	KG	1,487,519.00	1,441,740,279.65	969.22	174
HUEVOS POR LOTE	UND	105.00	1,422,292,364.00	13,545,641.56	105
QUESO (UN)	UND	216,606.75	1,336,392,894.98	6,169.67	1193
ARROZ BLANCO NACIONAL EN BOLSA DE POLIETILENO	KG	624,980.05	1,326,214,739.94	2,122.01	436
CAFE EXCELSO	KG	154,630.00	1,306,120,079.97	8,446.74	2
ARROZ BLANCO NACIONAL EN SACO	KG	720,780.05	1,289,630,552.98	1,789.22	213
SEBO DE RES	KG	511,248.64	1,199,790,538.00	2,346.78	34
CARNE DE CERDO CONGELADA EN CANAL (KG)	KG	142,187.40	1,062,383,733.00	7,471.72	86
ALIMENTO CONCENTRADO PARA CERDOS	KG	850,000.00	1,061,952,086.99	1,249.36	672
QUESO (KG)	KG	186,858.75	1,045,555,081.00	5,595.43	4248
CARNE DE VACUNO FRESCA O REFRIGERADA EN CANAL	KG	122,921.58	916,120,778.95	7,452.89	173
ACEITE CRUDO DE PALMISTE	KG	213,410.00	879,257,700.00	4,120.04	3
LECHE EN POLVO ENTERA NACIONAL (KG)	KG	167,310.00	803,963,362.01	4,805.23	629
FRUTO DE PALMA AFRICANA	KG	2,107,870.00	798,953,441.35	379.03	11
MAIZ AMARILLO IMPORTADO	KG	1,215,553.65	790,316,618.95	650.17	42
CAFE PASILLA	KG	139,800.00	787,299,130.00	5,631.61	5
VACA (KG)	KG	200,084.00	754,253,427.47	3,769.68	29
ACEITE REFINADO DE GIRASOL (KG)	KG	100,646.00	733,422,497.01	7,287.15	452
CARNE DE POLLO O GALLINA CONGELADA EN CORTES	KG	136,523.38	718,082,496.01	5,259.78	216
GALLINA PONEDORA (UN)	UND	127,772.00	669,118,600.00	5,236.82	64
CEBOLLA CABEZONA	KG	518,805.00	623,891,554.56	1,202.56	126
ALIMENTO CONCENTRADO PARA PECES	KG	343,330.00	622,490,144.99	1,813.10	264
NOVILLA	KG	158,276.38	591,958,112.00	3,740.03	20
TORTA DE SOYA IMPORTADA	KG	476,930.00	542,359,598.68	1,137.19	9
CAFE PERGAMINO	KG	83,180.00	528,429,727.04	6,352.85	8
POLLITAS	UND	205,100.00	494,553,200.00	2,411.28	9
CARNE DE CERDO FRESCA O REFRIGERADA EN CANAL (KG)	KG	76,503.12	474,862,433.99	6,207.10	82
ATUN ENLATADO LOMO EN ACEITE (KG)	KG	110,074.00	448,743,293.00	4,076.74	596
GANADO	UND	316.00	432,704,950.00	1,369,319.46	36
ALIMENTO CONCENTRADO PARA VACUNOS	KG	464,323.00	417,538,095.99	899.24	435
ACEITE REFINADO DE PALMA (LT)	LT	143,061.97	404,602,418.99	2,828.16	40
ALIMENTO CONCENTRADO PARA PERROS	KG	77,764.80	396,833,858.00	5,103.00	3036
ACEITE REFINADO DE SOYA (LT)	LT	122,669.00	383,087,635.14	3,122.94	89
POLLO DE UN DIA (UN)	UND	405,400.00	381,525,400.00	941.11	23
CARNE DE CERDO FRESCA O REFRIGERADA EN CANAL (UN)	UND	528.00	378,528,650.00	716,910.32	18
TORO (KG)	KG	80,950.00	353,569,600.00	4,367.75	30
YOGURT	LT	82,736.13	301,500,340.99	3,644.12	884
HERBICIDAS	KG	5,538.00	282,652,304.00	51,038.70	21
FRIJOL BOLA ROJA NACIONAL SECO	KG	48,790.00	280,468,800.00	5,748.49	4
GANADO EN PIE TIPO EXPORTACION	UND	64,579.00	271,231,800.00	4,200.00	1

Nombre Producto	Um	Cantidad de Unidades	Total Negociado	Precio promedio	Cantidad Subya.
PAPA PASTUSA	KG	772,845.00	254,677,780.00	329.53	30
AREQUIPE	KG	60,311.00	251,144,689.02	4,164.16	165
LECHE EN POLVO ENTERA NACIONAL (UN)	UND	46,349.00	250,027,871.01	5,394.46	14
ALIMENTO CONCENTRADO PARA GATOS	KG	69,492.50	237,359,916.00	3,415.62	2105
CARNE DE VACUNO FRESCA O REFRIGERADA EN CORTES	KG	12,138.06	227,910,091.00	18,776.48	151
HUEVO LIQUIDO	KG	39,800.00	215,302,000.00	5,409.60	8
TERNERO	UND	165.00	190,543,900.00	1,154,811.52	8
SAL MINERALIZADA	KG	148,640.00	171,113,024.00	1,151.19	67
ACEITE CRUDO DE SOYA	KG	66,848.00	167,791,019.86	2,510.04	2
PREMEZCLAS PARA ALIMENTOS CONCENTRADOS	KG	89,376.00	166,115,957.00	1,858.62	93
PIEL FRESCA DE RES (KG)	KG	167,397.20	165,791,045.00	990.41	17
LECHE LIQUIDA (UN)	UND	54,733.00	165,711,064.00	3,027.63	707
FRUTAS DESHIDRATADAS	KG	15,002.82	151,828,538.40	10,120.00	1
CARNE DE CERDO FRESCA O REFRIGERADA EN CORTES (KG)	KG	12,045.40	151,069,915.00	12,541.71	68
OLEINA DE PALMA	KG	60,340.00	144,758,992.00	2,399.06	2
TOMATE INDUSTRIAL FRESCO	KG	125,920.00	132,187,600.00	1,049.77	43
PULPA	KG	33,842.00	127,972,110.76	3,781.46	861
BUFALO EN PIE (KG)	KG	35,889.00	124,639,504.17	3,472.92	6
MAIZ BLANCO NACIONAL SECO	KG	150,375.00	118,273,277.00	786.52	9
ZANAHORIA FRESCA	KG	45,781.00	115,249,950.00	2,517.42	39
ATUN ENLATADO RALLADO EN ACEITE (KG)	KG	51,839.00	114,800,961.00	2,214.57	249
HARINA DE MAIZ	KG	149,925.00	113,947,013.00	760.03	61
COLOR CORRIENTE	KG	38,116.00	111,489,676.00	2,925.01	711
ROCA FOSFORICA	KG	5,701.00	110,419,632.00	19,368.47	9
CARNE	UND	59.00	107,748,573.00	1,826,247.00	59
CEBOLLA LARGA FRESCA	KG	59,970.00	102,874,000.00	1,715.42	14
ACEITE REFINADO DE SOYA (KG)	KG	35,188.00	101,007,444.48	2,870.51	20
VISCERAS DE POLLO O GALLINA	KG	47,615.05	94,374,259.99	1,982.03	37
VISCERAS DE VACUNO (UN)	UND	947.00	93,821,424.00	99,072.25	106
ATUN ENLATADO LOMO FINO EN AGUA (KG)	KG	22,218.00	93,652,623.00	4,215.17	245
ARROZ CRISTAL CONSUMO HUMANO	KG	101,662.00	85,780,700.00	843.78	32
TOMATE DE ARBOL	KG	45,649.00	82,575,231.00	1,808.92	18
ARROZ CRISTAL INDUSTRIAL	KG	106,140.00	81,815,600.00	770.83	4
ACEITE CRUDO DE PALMA TIPO EXPORTACION	KG	35,970.00	80,594,600.00	2,240.61	3
FRIJOL NIMA NACIONAL SECO	KG	19,850.00	77,817,600.00	3,920.28	2
CARNE DE VACUNO FRESCA O REFRIGERADA DESPOSTADA	KG	5,309.84	76,930,179.00	14,488.23	71
PESCADO FRESCO O REFRIGERADO POR LOTE	UND	5.00	75,613,100.00	15,122,620.00	5
ATUN ENLATADO RALLADO EN AGUA (KG)	KG	34,613.00	71,887,765.00	2,076.90	187
HARINA DE POLLO	KG	28,170.00	71,827,050.00	2,549.77	3
CLORURO DE POTASIO	KG	1,457.00	70,518,800.00	48,400.00	5
FRIJOL CALIMA NACIONAL SECO	KG	19,702.50	68,905,875.00	3,497.32	14
PANELA CUADRADA KG	UND	28,164.00	65,581,200.00	2,328.55	12
ALIMENTO CONCENTRADO PARA CABALLOS	KG	65,970.00	65,503,237.00	992.92	140
FOSFATO MONODICALCICO	KG	36,000.00	64,984,500.00	1,805.13	3
TORTA DE PALMISTE	KG	304,242.00	64,234,240.00	211.13	9
FRUTAS EN ALMIBAR	KG	9,158.77	60,922,062.52	6,651.77	51
ACEITE REFINADO DE GIRASOL (LT)	LT	18,548.00	60,637,952.76	3,269.24	11
AVENA EN HOJUELAS (KG)	KG	26,000.00	59,800,000.00	2,300.00	1
CARNE MOLIDA	KG	5,211.80	59,705,800.00	11,455.89	43
CARNE DE POLLO O GALLINA FRESCA O REFRIGERADA EN CANAL (UN)	UND	10,136.50	55,862,823.00	5,511.06	136
CARNE DE VACUNO DE SEGUNDA	KG	7,920.60	55,444,200.00	7,000.00	2

Nombre Producto	Um	Cantidad de Unidades	Total Negociado	Precio promedio	Cantidad Subya.
MARGARINA DE COCINA (KG)	KG	19,217.00	55,199,992.20	2,872.46	275
HARINA DE CARNE Y HUESO	KG	44,220.00	52,378,200.00	1,184.49	2
LANGOSTINO	KG	1,650.00	49,920,000.00	30,254.55	7
AJI SIN ELABORAR	KG	44,741.00	49,548,250.00	1,107.45	48
HUEVO FERTIL DE GALLINA	KG	49,770.00	47,032,650.00	945.00	49
PLATANO	KG	41,130.00	46,590,450.00	1,132.76	9
FERTILIZANTES	KG	32,720.00	46,166,600.00	1,410.96	15
FECULA DE CEREALES	KG	13,882.00	45,998,902.00	3,313.56	9
MELAZA	KG	118,340.00	45,605,262.00	385.37	5
VISCERAS DE VACUNO (KG)	KG	5,846.16	44,565,900.00	7,623.11	122
HUEVO FRESCO DE GALLINA ROJO (KG)	KG	16,517.00	43,328,525.00	2,623.27	11
HARINA DE ARROZ	KG	76,270.00	43,044,700.00	564.37	5
CASCARILLA	KG	1,472,624.00	40,290,268.00	27.36	6
MAIZ AMARILLO NACIONAL SECO	KG	40,890.00	40,021,220.00	978.75	6
FRIJOL SOYA IMPORTADO	KG	24,651.00	39,896,100.00	1,618.44	9
MOGOLLA	KG	75,600.00	38,518,800.00	509.51	4
ALMENDRA DE PALMA	KG	28,144.00	38,079,394.99	1,353.02	1
NOVILLO (UN)	UND	14.00	37,744,050.00	2,696,003.57	1
ATUN ENLATADO LOMO FINO EN AGUA (UN)	UND	12,169.00	37,175,800.00	3,054.96	7
KUMIS	LT	7,770.00	35,245,506.00	4,536.10	472
VEGETALES ENCURTIDOS	UND	4,048.00	34,522,468.00	8,528.28	66
NUEZ	KG	948.50	33,494,712.72	35,313.35	14
SUERO DE LECHE	KG	7,610.00	32,520,960.00	4,273.45	8
HERBICIDAS	LT	2,000.00	31,504,000.00	15,752.00	2
MARACUYA	KG	18,162.00	31,468,600.00	1,732.66	16
HUESO DE RES	KG	99,619.90	30,913,845.00	310.32	26
JUGO CONCENTRADO	UND	6,294.00	30,033,690.00	4,771.80	75
LECHE EN POLVO DESCREMADA NACIONAL (KG)	KG	3,423.00	29,920,122.00	8,740.91	50
SULFATO DE AMONIO	KG	968.00	29,814,400.00	30,800.00	2
MANGO	KG	16,268.00	28,785,000.00	1,769.42	5
CERDA DE CRIA	UND	30.00	28,297,000.00	943,233.33	2
SALVADO	KG	43,820.00	27,170,752.00	620.05	2
PASTO VERDE	KG	7,166.53	26,874,499.00	3,750.00	1
SARDINAS ENLATADAS EN SALSAS DE TOMATE	UND	5,660.00	26,099,850.00	4,611.28	95
CARNE DE CERDO CONGELADA EN CORTES	KG	1,782.00	25,708,860.00	14,426.97	11
TOCINO	KG	3,961.60	25,533,430.00	6,445.23	15
CARNE DE VACUNO CONGELADA EN CORTES	KG	1,445.60	21,145,960.00	14,627.81	9
GUAYABA	KG	19,426.00	20,882,900.00	1,075.00	9
CAMARON	KG	501.00	20,401,000.00	40,720.56	6
ACEITE REFINADO DE PALMA (KG)	KG	6,065.00	20,349,971.00	3,355.31	36
AFRECHO	KG	34,470.00	20,337,300.00	590.00	1
LECHE LIQUIDA (LT)	LT	12,436.00	20,125,990.00	1,618.37	34
MEZCLA DE VERDURAS VARIAS	KG	17,837.95	20,002,547.95	1,121.35	29
MAIZ BLANCO NACIONAL HUMEDO	KG	19,100.00	19,485,000.00	1,020.16	3
GRITS	KG	4,985.00	19,142,400.00	3,840.00	1
ABONO ORGANICO SOLIDO SIMPLE	KG	192,740.00	18,844,500.00	97.77	14
CANELA ELABORADA	KG	5,713.00	18,352,738.88	3,212.45	109
CANELA ELABORADA	UND	7,468.00	18,015,836.00	2,412.40	140
ABONO INORGANICO COMPUESTO	KG	35,050.00	18,000,000.00	513.55	2
MIEL VIRGEN	KG	35,810.00	17,367,850.00	485.00	1
CAL DOLOMITA	KG	40,500.00	17,329,500.00	427.89	3

Nombre Producto	Um	Cantidad de Unidades	Total Negociado	Precio promedio	Cantidad Subya.
LECHE CONDENSADA	UND	7,479.00	15,823,038.00	2,115.66	260
MAIZ AMARILLO EXTRUIDO	KG	16,750.00	15,670,000.00	935.52	13
ATUN CON VERDURAS	UND	4,875.00	15,140,716.00	3,105.79	122
MEZCLA DE FRUTAS Y VERDURAS VARIAS	KG	12,621.00	14,821,896.03	1,174.38	13
CARNE DE CERDO FRESCA O REFRIGERADA DESPOSTADA	KG	1,552.10	14,280,200.00	9,200.57	3
GLUTEN DE CEREALES	KG	7,680.00	13,851,648.00	1,803.60	1
ACIDO GRASO DE PALMA	KG	9,100.00	13,622,700.00	1,497.00	1
MANDARINA	KG	13,064.00	13,555,000.00	1,037.58	13
ATUN ENLATADO TROZOS EN ACEITE (KG)	KG	3,433.00	13,395,084.00	3,901.86	66
SAL INDUSTRIAL	KG	50,326.00	13,390,000.00	266.07	2
PAPA CRIOLLA	KG	9,625.00	13,367,500.00	1,388.83	20
HARINA DE CARNE	KG	8,023.00	12,275,190.00	1,530.00	1
ALMENDRA	KG	455.00	12,151,966.32	26,707.62	12
CAFE TOSTADO Y MOLIDO	KG	815.48	11,084,065.00	13,592.07	6
MAIZ BLANCO IMPORTADO	KG	9,347.00	10,927,310.00	1,169.07	2
AJO FRESCO	KG	4,836.00	9,830,093.28	2,032.69	74
PATILLA	KG	12,933.00	9,759,100.00	754.59	3
COMINO ELABORADO	KG	2,429.00	9,435,692.56	3,884.60	138
PEPINO FRESCO	KG	23,142.00	9,415,000.00	406.84	20
MEZCLA DE ACEITES VEGETALES	LT	3,120.00	9,337,843.00	2,992.90	14
REMOLACHA	KG	4,000.00	9,325,000.00	2,331.25	7
MAIZ BLANCO TRILLADO	KG	7,700.00	8,925,600.00	1,159.17	4
CERDO CEBA (UN)	UND	2,859.00	8,577,000.00	3,000.00	1
FORRAJE	KG	10,750.00	7,955,000.00	740.00	1
HABICHUELA FRESCA	KG	4,820.00	7,683,000.00	1,593.98	10
VISCERAS DE CERDO (UN)	UND	2,649.30	7,153,350.00	2,700.09	5
PIMIENTA ELABORADA	KG	3,953.00	7,137,358.40	1,805.55	123
CILANTRO	KG	1,720.00	6,956,000.00	4,044.19	10
LIMON	KG	10,327.00	6,519,000.00	631.26	18
CAFE CONSUMO	KG	2,085.00	6,281,070.26	3,012.50	65
REPOLLO FRESCO	KG	8,626.00	6,123,000.00	709.83	11
CREMA DE LECHE	KG	2,135.00	6,027,251.00	2,823.07	86
HENO	KG	3,360.00	6,003,746.00	1,786.83	2
MAIZ PETO	KG	5,000.00	5,700,000.00	1,140.00	1
LENTEJA SECA	KG	3,112.50	5,528,500.00	1,776.22	18
ATUN ENLATADO LOMO EN ACEITE (UN)	UND	1,879.00	5,438,781.00	2,894.51	12
FRIJOL BOLON NACIONAL SECO	KG	1,475.00	5,037,125.00	3,415.00	14
LISINA	KG	1,000.00	5,030,000.00	5,030.00	1
YUCA CONSUMO HUMANO	KG	10,769.00	4,864,030.00	451.67	9
BOCADILLO	UND	64,679.00	4,783,189.00	73.95	11
PESCADO FRESCO O REFRIGERADO	KG	700.00	4,760,000.00	6,800.00	1
FRIJOL CARGAMANTO ROJO NACIONAL SECO	KG	1,100.00	3,880,800.00	3,528.00	11
PULPA DE FRUTAS POR LOTE	UND	19.00	3,816,248.00	200,855.16	19
CERDA DE CRIA	KG	894.00	3,754,800.00	4,200.00	1
HARINA DE MAIZ PRECOCIDA	KG	3,080.00	3,715,345.00	1,206.28	9
CLAVO DE OLOR ELABORADO	KG	4,779.98	3,663,300.08	766.38	65
AJONJOLI NACIONAL	KG	521.00	3,481,800.00	6,682.92	4
UVA PASA	KG	804.00	3,278,060.00	4,077.19	24
ATUN ENLATADO RALLADO EN ACEITE (UN)	UND	1,409.00	3,273,959.00	2,323.60	5
OREGANO MOLIDO	KG	3,203.00	3,023,925.28	944.09	101
EMPAQUE DE FIQUE	UND	2,590.00	2,830,000.00	1,092.66	2

Nombre Producto	Um	Cantidad de Unidades	Total Negociado	Precio promedio	Cantidad Subya.
MAIZ AMARILLO NACIONAL HUMEDO	KG	3,000.00	2,800,000.00	933.33	2
HOJUELAS DE MAIZ	KG	895.00	2,708,827.28	3,026.62	66
LAUREL	KG	1,591.00	2,696,248.16	1,694.69	70
NARANJA	KG	4,002.00	2,475,000.00	618.44	4
HARINA DE GUAYABA	KG	12,000.00	2,400,000.00	200.00	1
PARTES DE SEMOVIENTES	KG	197.00	2,302,000.00	11,685.28	2
CERDO REPRODUCTOR (UN)	UND	1.00	2,300,000.00	2,300,000.00	1
TORO (UN)	UND	1.00	2,136,200.00	2,136,200.00	1
CIRUELA PASA	UND	299.50	2,033,853.16	6,790.83	14
ACEITE REFINADO DE OLIVA KG	KG	120.00	2,016,000.00	16,800.00	1
PANELA REDONDA (UN)	UND	654.00	2,006,961.00	3,068.75	21
SARDINAS ENLATADAS EN ACEITE	UND	378.00	1,966,459.00	5,202.27	15
FRIJOL NACIONAL	KG	1,450.00	1,918,350.00	1,323.00	12
ADITIVOS PARA ALIMENTOS	KG	1,396.00	1,832,497.43	1,312.68	97
SAL MARINA CONSUMO HUMANO	KG	3,807.00	1,763,522.56	463.23	27
TOMILLO SIN ELABORAR	KG	1,275.00	1,754,558.16	1,376.12	76
AVENA EN HOJUELAS (UN)	UND	2,098.00	1,713,094.00	816.54	3
MAYONESA	UND	645.00	1,644,297.80	2,549.30	32
CUCHUCO	KG	1,900.00	1,528,089.00	804.26	5
ALIMENTO CONCENTRADO PARA CABRAS	KG	1,880.00	1,524,712.00	811.02	9
PASTA ALIMENTICIA TIPO SECO	UND	2,112.00	1,476,393.60	699.05	20
CHOCOLATE EN PASTA CON AZUCAR	KG	486.00	1,446,875.94	2,977.11	16
NOVILLA	UND	2.00	1,334,000.00	667,000.00	1
MANTEQUILLA	KG	274.88	1,277,231.00	4,646.44	10
ARVEJA FRESCA	KG	308.76	1,224,499.99	3,965.88	13
ALFALFA EN PELLET	KG	1,160.00	1,063,880.00	917.14	2
ÑAME	KG	2,794.00	1,048,402.00	375.23	7
PREPARADOS A BASE DE MAIZ	KG	34,090.00	1,022,700.00	30.00	1
AZUCAR CRUDA	KG	475.00	982,856.00	2,069.17	4
FRIJOL BLANQUILLO NACIONAL SECO	KG	503.00	966,300.00	1,921.07	9
FRIJOL DUBA NACIONAL SECO	KG	500.00	956,500.00	1,913.00	1
FILETE	KG	130.00	949,000.00	7,300.00	1
PICA DE ARROZ	KG	18,050.00	938,600.00	52.00	1
ALIMENTO CONCENTRADO PARA CONEJOS Y CURIAS	KG	820.00	937,365.00	1,143.13	7
GRASA DE CERDO	KG	293.70	881,100.00	3,000.00	1
PASTA ALIMENTICIA TIPO SOPA	KG	1,200.00	839,088.00	699.24	13
HARINA DE TRIGO DE PRIMERA EN SACO	KG	1,075.00	823,138.25	765.71	8
COCO FRESCO	UND	348.00	760,770.12	2,186.12	17
ALIMENTO CONCENTRADO PARA YEGUAS	KG	720.00	733,248.00	1,018.40	4
CURCUMA ELABORADA	UND	67.00	699,554.00	10,441.10	14
SALSA DE TOMATE	UND	501.00	633,743.00	1,264.96	9
HUEVO FRESCO DE GALLINA BLANCO (UN)	UND	3,000.00	619,440.00	206.48	6
LECHE EN POLVO DESCREMADA NACIONAL (UN)	UND	90.00	591,746.00	6,574.96	2
GARBANZO SECO	KG	225.00	577,125.00	2,565.00	5
MAIZ AMARILLO TRILLADO	KG	350.00	563,150.00	1,609.00	4
MEZCLA DE FRUTAS VARIAS	KG	206.00	549,245.11	2,666.24	19
AVENA EN HARINA SABORIZADA	KG	588.00	538,584.00	915.96	7
CALAMAR	KG	31.38	481,380.00	15,340.34	2
FRIJOL RADICAL NACIONAL SECO	KG	250.00	461,750.00	1,847.00	3
PASTA ALIMENTICIA TIPO SECO	KG	150.40	447,520.00	2,975.53	4
MAIZ TIERNO ENLATADO	KG	150.00	431,722.50	2,878.15	9

Nombre Producto	Um	Cantidad de Unidades	Total Negociado	Precio promedio	Cantidad Subya.
FRIJOL LIMA NACIONAL SECO	KG	94.00	430,300.00	4,577.66	4
ALPISTE	KG	350.00	426,191.25	1,217.69	11
ACEITE REFINADO DE OLIVA UN	UND	48.00	405,322.62	8,444.22	6
MAIZ PIRA SECO	KG	362.50	397,900.00	1,097.66	8
HARINA DE TRIGO DE PRIMERA EN BOLSA DE POLIETILENO	KG	228.00	368,677.00	1,617.00	4
PIÑA	KG	606.00	361,240.00	596.11	2
HUESO DE POLLO	KG	272.40	359,840.00	1,321.00	10
AVENA MOLIDA	UND	291.00	344,460.72	1,183.71	14
CAFE INSTANTANEO GRANULADO	UND	42.00	306,832.00	7,305.52	3
ARRACACHA FRESCA	KG	250.00	262,500.00	1,050.00	1
ARVEJA VERDE SECA	KG	150.00	257,500.00	1,716.67	4
PULPO	KG	2.88	225,000.00	78,260.87	
BOCADILLO	KG	76.00	210,914.00	2,775.18	5
VINAGRE BLANCO	UND	160.00	185,948.80	1,162.18	7
UREA NACIONAL	KG	150.00	177,000.00	1,180.00	1
LECHE EN POLVO ENTERA CONSUMO ANIMAL (KG)	KG	50.00	175,000.00	3,500.00	2
SEMILLA PARA SIEMBRA (KG)	KG	150.00	149,118.00	994.12	3
MERMELADAS	UND	72.00	126,072.00	1,751.00	4
ACEITE CRUDO DE CANOLA	LT	9.00	106,797.51	11,866.39	1
FRIJOL BLANQUILLO	KG	25.00	102,700.00	4,108.00	2
LINAZA	KG	75.00	95,609.25	1,274.79	3
FRIJOL CARGAMANTO BLANCO NACIONAL SECO	KG	12.50	94,000.00	7,520.00	1
AROMATICAS ELABORADAS	KG	108.00	93,660.84	867.23	8
FRIJOL SABANERO NACIONAL SECO	KG	12.50	81,000.00	6,480.00	1
CHOCOLATE EN PASTA AMARGO	UND	20.00	80,000.00	4,000.00	1
JENGIBRE ELABORADO	UND	84.00	77,066.12	917.45	5
ARROZ BLANCO IMPORTADO	KG	3.62	76,000.00	20,971.30	2
ACEITE CRUDO DE CANOLA	KG	12.00	72,917.64	6,076.47	1
PIÑA DESHIDRATADA	UND	17.00	71,978.00	4,234.00	2
MEJILLON	KG	1.38	60,000.00	43,478.26	1
NUEZ MOSCADA ELABORADA	KG	48.00	58,648.80	1,221.85	3
HARINA DE PLATANO	KG	32.00	56,793.28	1,774.79	3
YEMAS DE HUEVO FRESCAS	KG	585.00	49,725.00	85.00	1
FRIJOL SOYA NACIONAL	KG	12.50	31,143.00	2,491.44	1
MOSTAZA	UND	12.00	12,600.00	1,050.00	1
FRIJOL CARAOTA NACIONAL SECO	KG	2.00	11,000.00	5,500.00	2
CEBADA PERLADA	KG	1.50	10,084.00	6,722.67	1
PIMENTON FRESCO	KG	12.00	9,337.80	778.15	1
ANIS SIN ELABORAR	KG	0.95	8,299.16	8,710.49	1
Total Registro de Factura (RF).			95,954,564,051.97		41,793

El precio promedio para los Registros de Facturas está afectado por el registro en la diferentes ciudades y es susceptible a modificación; según los términos y condiciones pactadas en el Reglamento de la BMC EXCHANGE.

Posturas de Referencia Financieros

Tipo	Negocio	Descripción	valor negocio	dias plazo	valor tasa venta %	Punta
------	---------	-------------	---------------	------------	--------------------	-------

Posturas de Referencia Físicos

Tipo	Negocio	Producto	Unidad	Cantidad	Sitio Entrega	Precio Venta	Precio Compra	Punta
Tipo2	Negocio	Producto	Unidad	Cantidad	Sitio Entrega	Precio Venta	Precio Compra	Punta

Suspensiones Rueda por Rompimientos de Precios Físicos

Consec. Interno	Producto	Sitio Entrega	Unidad Medida	Precio Piso Inicial	Precio Techo Inicial	Precio Ruptura c	Precio Ruptura v	precio piso actual	precio techo actual
-----------------	----------	---------------	---------------	---------------------	----------------------	------------------	------------------	--------------------	---------------------

Subasta

Operaciones Anuladas OMA's

Nombre Producto	Total negocio	Cantidad	Número Ope.	Descripcion	Descripcion subyacente	Cantidad
-----------------	---------------	----------	-------------	-------------	------------------------	----------

Operaciones Anuladas.

Número Operacion	Fecha Operación	Número Oficio Anulación	Fecha Anulación	Causa Anulación
------------------	-----------------	-------------------------	-----------------	-----------------



BOLSA
MERCANTIL
DE COLOMBIA

(ID's) COMPRAS PENDIENTES DE CIERRE 09 DE ENERO DE 2018

Señores

Representantes legales, operadores de las sociedades comisionistas miembros de la BMC Bolsa Mercantil de Colombia S.A. y público en general a continuación se relaciona el listado de ID's pendientes de cierre al día de hoy.

ID's PENDIENTES DE CERRAR RUEDAS ANTERIORES

ID	CODIGO SUBYACENTE CARACTERISTICA	DESCRIPCION SUBYACENTE	RAZON SOCIAL COMISIONISTA COMPRADOR	FECHA INICIAL DE COMPRA
27359213	4965	ELEMENTOS DE FORMACION POR LOTE - SC - UNIDAD - SIN EMPAQUE - PROCESADO	AGROBOLSA S.A.	2017-12-29
27359214	4107	LONA TIPO V - Pixelada Nylon - METRO - EMPACADO(A) - PROCESADO	CORREAGRO S.A.	2017-12-29
27234140	1796	ARROZ BLANCO NACIONAL EN SACO - 998-TIPO I GRADO 1 - KILOGRAMO - EN SACO - NATURAL	BURSAGAN S.A	2017-12-18
27138305	3647	BARRA DE CHOCOLATE - SC - KILOGRAMO - caja x 50 unidades x 500 gramos - PROCESADO	BURSAGAN S.A	2017-12-12
27138306	3629	CHOCOLATE EN POLVO CON AZUCAR - INSTANTANEO SABORIZADO - KILOGRAMO - EN BOLSA X 500 GR - PROCESADO	BURSAGAN S.A	2017-12-12
27136694	2268	COLOR CORRIENTE - SC - UNIDAD - EN BOLSA (490-510) GR - PROCESADO	BURSAGAN S.A	2017-12-06
27137684	4807	BEBIDA ACHOCOLATADA - BEBIDA ACHOCOLATADA EN BULTO POR 30KG - KILOGRAMO - EMPACADO(A) - PROCESADO	BURSAGAN S.A	2017-12-06

ID	CODIGO SUBYACENTE CARACTERISTICA	DESCRIPCION SUBYACENTE	RAZON SOCIAL COMISIONISTA COMPRADOR	FECHA INICIAL DE COMPRA
27137693	3332	SALSA NEGRA - POR 3800 g MIN - UNIDAD - EMPACADO(A) - PROCESADO	BURSAGAN S.A	2017-12-06
27137694	3626	BEBIDA ACHOCOLATADA - BEBIDA ACHOCOLATADA EN TARRO - UNIDAD - Tarro x 300 g - PROCESADO	BURSAGAN S.A	2017-12-06
27137786	3627	BEBIDA ACHOCOLATADA - SC - UNIDAD - bolsa x 200 g - PROCESADO	BURSAGAN S.A	2017-12-06
27137787	3647	BARRA DE CHOCOLATE - SC - KILOGRAMO - caja x 50 unidades x 500 gramos - PROCESADO	BURSAGAN S.A	2017-12-06
27137790	3629	CHOCOLATE EN POLVO CON AZUCAR - INSTANTANEO SABORIZADO - KILOGRAMO - EN BOLSA X 500 GR - PROCESADO	BURSAGAN S.A	2017-12-06
27137794	2338	ALIMENTO GRANULADO A BASE DE CHOCOLATE Y MALTA - CON VITAMINAS - UNIDAD - EN LATA (180-250) GR - PROCESADO	BURSAGAN S.A	2017-12-06
27137907	3648	BEBIDA ACHOCOLATADA EN POLVO SIN LECHE - SC - UNIDAD - BOLSA X 200 CC - PROCESADO	BURSAGAN S.A	2017-12-06
27137908	4817	VINAGRE BLANCO - VINAGRE BLANCO POR 3785 ML MINIMO - UNIDAD - EMPACADO(A) - PROCESADO	BURSAGAN S.A	2017-12-06
27137909	4163	SAL DE MINA POR LOTE - 2868-YODADA Y FLUORIZADA PARA CONSUMO HUMANO - UNIDAD - EMPACADO(A) - NATURAL	BURSAGAN S.A	2017-12-06
27137910	3763	SAL YODADA Y FLUORIZADA - SC - KILOGRAMO - EN BOLSA X 500 GR - PROCESADO	BURSAGAN S.A	2017-12-06
27137911	4764	ATUN ENLATADO LOMO EN ACEITE (UN) - ATUN LOMO EN ACEITE POR 160G X CAJA POR 48 LATAS - UNIDAD - EMPACADO(A) - PROCESADO	BURSAGAN S.A	2017-12-06
27121443	3792	LOTE DE FRIJOL - DISTINTAS VARIEDADES - UNIDAD - EMPACADO(A) - NATURAL	BURSAGAN S.A	2017-12-05

ID	CODIGO SUBYACENTE CARACTERISTICA	DESCRIPCION SUBYACENTE	RAZON SOCIAL COMISIONISTA COMPRADOR	FECHA INICIAL DE COMPRA
27127782	4234	ALIMENTOS PREPARADOS - SUMINISTRO DISTRIBUCION Y ENTREGA - UNIDAD - EMPACADO(A) - PROCESADO	AGROBOLSA S.A.	2017-12-04
27110900	4234	ALIMENTOS PREPARADOS - SUMINISTRO DISTRIBUCION Y ENTREGA - UNIDAD - EMPACADO(A) - PROCESADO	AGROBOLSA S.A.	2017-12-01
26866508	4598	BIENES E INSUMOS PARA LA CONSTRUCCION POR LOTE - Construccion y ferreteria - UNIDAD - EMPACADO(A) - PROCESADO	MIGUEL QUIJANO Y CIA S.A.	2017-11-01
26735850	3611	AZUCAR BLANCO - REEMPACADA PACA X 25 Kg - KILOGRAMO - BOLSA X 1000 g - PROCESADO	MIGUEL QUIJANO Y CIA S.A.	2017-10-18
26687582	3688	LOTE MOBILIARIO - SC - UNIDAD - EMPACADO(A) - PROCESADO	COMISIONISTAS AGROPECUARIOS COMIAGRO S.A	2017-10-12
26687850	4601	LOTE MOBILIARIO - Varios - UNIDAD - EMPACADO(A) - PROCESADO	COMISIONISTAS AGROPECUARIOS COMIAGRO S.A	2017-10-12