

Id	Descripción	Valor Año Anterior en Millones	Valor Año Actual en Millones	Variación %
1	No. RUEDA	5	5	
2	TOTAL RUEDA	66,294.65	59,421.14	(10.37)
3	RF 1/	66,224.67	59,421.14	(10.27)
4	ABIERTAS 2/	69.98	0.00	(100.00)
5	-Financieras	69.98	0.00	(100.00)
6	-Físicos-Disponibles	0.00	0.00	0.00
7	-Forwards	0.00	0.00	0.00
8	-Subastas 3/	0.00	0.00	0.00
9	ACUMULADO AÑO	269,530.30	417,181.48	54.78
10	RF 1/	269,452.41	416,002.68	54.39
11	ABIERTAS 2/	77.89	1,178.80	1,413.42
12	-Financieras	77.89	1,178.80	1,413.42
13	-Físicos-Disponibles	0.00	0.00	0.00
14	-Forwards	0.00	0.00	0.00
15	-Subastas 3/	0.00	0.00	0.00
16	PROMEDIO RUEDA DIARIA	53,906.06	83,436.30	54.78

1/. Registro de Factura. 2/. Incluye Físicos, Forwards, Financieros y Subastas 3/. Inherente a Convenios con el MADR. */ **Reglamento BMC EXCHANGE "Sección 3. Corrección de Operaciones. Artículo 3.2.3.3.1. Corrección de Operaciones"**. Tratándose de Registro de Facturas se podrán admitir correcciones sobre errores aritméticos, de mecanografía, digitación u omisiones simples y fácilmente comprobables en la determinación de la calidad, cantidad, parte interesada, unidad de medida y demás información que haya sido reportada a la Bolsa. (ND = No Definido)

Evolución Mensual Año Corriente (2018)

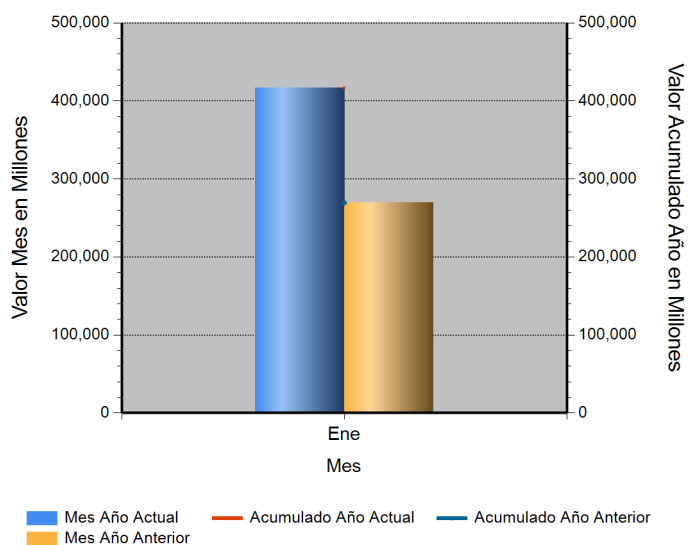

Evolución Diaria Mes Corriente (Enero)

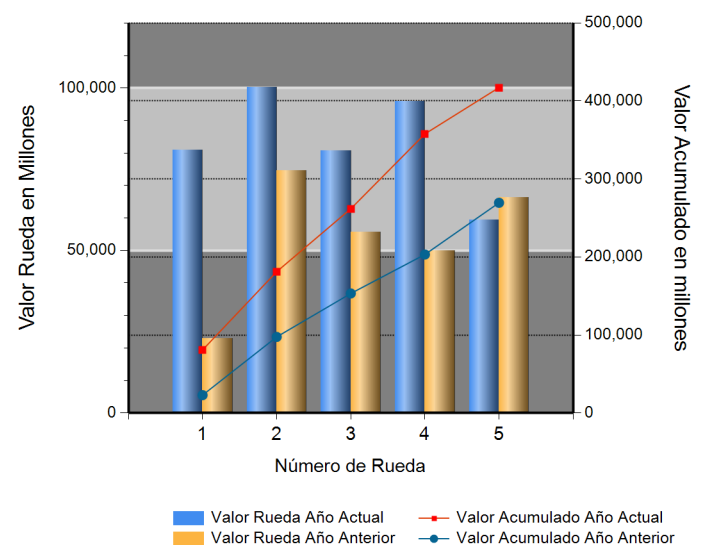

Operaciones Financieras

Nombre Producto	Descripción - Subyacente	Plazo	Valor Presente	Valor Futuro	Tasa Min %	Tasa Max %	Tasa Cierre %	Cantidad Opera.
-----------------	--------------------------	-------	----------------	--------------	------------	------------	---------------	-----------------

Operaciones Físicas

Descripción	Descripción Subyacente	Ubicación	Um	Precio Promedio	Total Negociado	Cantidad Unidades	Precio Min.	Precio Max.	Cantidad Opes.
-------------	------------------------	-----------	----	-----------------	-----------------	-------------------	-------------	-------------	----------------

Registro de Factura

Nombre Producto	Um	Cantidad de Unidades	Total Negociado	Precio promedio	Cantidad Subya.
GANADO	KG	1,604,327.64	6,918,888,300.00	4,312.64	135

Nombre Producto	Um	Cantidad de Unidades	Total Negociado	Precio promedio	Cantidad Subya.
DDGS GRANOS DE DESTILERIA Y SOLUBLES DE MAIZ	KG	251,170.00	169,063,750.00	673.10	4
POLLO DE UN DIA (UN)	UND	167,500.00	166,276,500.00	992.70	11
TERNERO	UND	140.00	161,582,500.00	1,154,160.71	2
SEBO DE RES	KG	78,614.62	159,689,530.00	2,031.30	7
PAPA POR LOTE	UND	74.00	141,855,700.00	1,916,968.92	74
HUEVO LIQUIDO	KG	25,224.00	134,917,150.00	5,348.76	63
CARNE DE CERDO CONGELADA EN CORTES	KG	14,019.98	125,158,876.00	8,927.18	22
MEZCLA DE ACEITES VEGETALES	LT	30,607.71	120,325,354.00	3,931.21	4
MIEL DE ABEJAS	KG	413,830.00	119,943,350.00	289.84	12
PANELA CUADRADA KG	UND	123,558.00	117,120,216.00	947.90	260
VACA (KG)	KG	32,139.60	114,934,660.00	3,576.11	12
FERTILIZANTES	KG	69,117.00	110,923,225.00	1,604.86	49
ACEITE CRUDO DE PALMA TIPO EXPORTACION	KG	43,257.00	105,790,950.00	2,445.64	4
BOCADILLO	UND	193,648.80	104,896,885.49	541.69	81
ACEITE CRUDO DE SOYA	KG	37,446.00	103,919,680.00	2,775.19	3
CARNE MOLIDA	KG	29,775.14	102,429,608.30	3,440.11	256
HUEVO FRESCO DE GALLINA BLANCO (KG)	KG	379,091.00	102,037,974.97	269.16	17
PAPA CRIOLLA	KG	57,601.00	99,198,845.00	1,722.17	41
MEZCLA DE FRUTAS Y VERDURAS VARIAS	UND	49,636.00	94,089,270.00	1,895.59	84
MELAZA	KG	216,640.00	91,919,040.01	424.29	21
TORTA DE PALMISTE	KG	303,302.00	90,537,998.00	298.51	24
VISCERAS DE VACUNO (UN)	UND	849.00	89,840,000.00	105,818.61	106
CARNE DE POLLO O GALLINA CONGELADA EN CORTES	KG	15,973.43	87,743,870.00	5,493.11	54
PREMEZCLAS PARA ALIMENTOS CONCENTRADOS	KG	74,192.64	85,671,997.00	1,154.72	48
SAL MARINA MOLIDA	KG	668,365.00	84,222,414.15	126.01	34
GALLINA PONEDORA (UN)	UND	11,093.00	79,261,600.00	7,145.19	9
HUEVO FRESCO DE GALLINA ROJO (UN)	UND	273,110.00	77,714,950.00	284.56	29
ALIMENTO CONCENTRADO PARA PERROS	KG	40,845.50	77,390,109.00	1,894.70	43
YUCA CONSUMO HUMANO	KG	56,016.00	76,063,350.00	1,357.89	52
MEZCLA DE FRUTAS VARIAS	KG	48,001.00	73,186,895.90	1,524.70	199
NOVILLA	KG	18,672.00	71,896,000.00	3,850.47	5
LECHE LIQUIDA (UN)	UND	44,834.70	71,364,047.99	1,591.71	38
BOCADILLO	KG	18,660.00	69,616,183.99	3,730.77	16
EMPAQUE DE FIQUE	UND	30,700.00	64,940,000.00	2,115.31	18
MAIZ BLANCO TRILLADO	KG	59,187.50	63,709,200.00	1,076.40	31
PULPA	KG	24,244.10	61,676,252.56	2,543.97	38
ARROZ CRISTAL INDUSTRIAL	KG	78,570.00	61,385,300.00	781.28	3
MEZCLA DE VERDURAS VARIAS	KG	50,280.86	61,065,411.21	1,214.49	178
PAPA SABANERA	KG	50,450.00	57,848,000.02	1,146.64	25
CARNE DE POLLO O GALLINA FRESCA O REFRIGERADA EN CORTES	KG	13,100.40	55,411,060.00	4,229.72	28
PANELA EN PASTILLA (UN)	UND	16,396.00	55,290,414.00	3,372.19	46
FILETE	KG	3,926.83	53,099,458.00	13,522.22	62
LENTEJA SECA	KG	17,600.00	49,154,000.00	2,792.84	24
SEMILLA MOTOSA DE ALGODON	KG	68,040.00	43,176,000.00	634.57	2
ALIMENTO CONCENTRADO PARA CABALLOS	KG	44,814.00	42,951,562.60	958.44	96
MAIZ AMARILLO TRILLADO	KG	37,482.50	42,420,100.00	1,131.73	19
FRIJOL SOYA NACIONAL	KG	25,172.50	40,170,397.00	1,595.80	6
PESCADO FRESCO O REFRIGERADO POR LOTE	UND	7.00	38,925,779.00	5,560,825.57	7
UVA PASA	KG	6,202.00	38,513,263.52	6,209.81	23
SALVADO	KG	58,790.00	37,353,800.00	635.38	8
ACEITE REFINADO DE PALMA (LT)	LT	10,323.20	33,978,066.00	3,291.43	7

Nombre Producto	Um	Cantidad de Unidades	Total Negociado	Precio promedio	Cantidad Subya.
ACEITE REPROCESADO	KG	14,078.00	33,530,400.00	2,381.76	2
MAIZ PIRA SECO	KG	16,837.50	32,336,847.91	1,920.53	17
SERVICIO	KG	6,063.00	31,854,647.00	5,253.94	6
PANELON	KG	6,801.00	30,335,002.00	4,460.37	20
MOGOLLA	KG	50,840.00	29,733,700.00	584.85	2
ARROZ CASCARA NACIONAL SECO	KG	8,100.00	28,799,874.00	3,555.54	2
HUESO DE RES	KG	24,958.82	27,604,918.50	1,106.02	102
LECHE EN POLVO ENTERA NACIONAL (KG)	KG	8,689.00	27,223,827.00	3,133.14	58
PAPA CAPIRA	KG	19,056.00	27,162,000.00	1,425.38	9
ALIMENTO CONCENTRADO PARA GATOS	KG	8,074.00	25,878,081.00	3,205.11	20
ACEITE REFINADO DE SOYA (LT)	LT	6,476.00	25,829,066.63	3,988.43	43
GRANADILLA	KG	3,385.20	25,048,320.00	7,399.36	6
AVENA EN HOJUELAS (KG)	KG	10,000.00	23,000,000.00	2,300.00	3
SAL INDUSTRIAL	KG	206,290.00	22,073,030.00	107.00	6
POLLO MUERTO	KG	3,475.45	21,444,436.00	6,170.26	35
CEBOLLA CABEZONA	KG	14,988.00	21,311,737.00	1,421.92	46
CAMARON	KG	687.85	20,766,028.00	30,189.76	44
CAL DOLOMITA	KG	107,550.00	19,439,600.00	180.75	11
LECHE EN POLVO ENTERA CONSUMO ANIMAL (KG)	KG	5,505.00	18,717,000.00	3,400.00	1
PASTO	KG	45,640.00	17,707,800.00	387.99	4
PARTES DE SEMOVIENTES	KG	20,971.27	17,410,631.63	830.21	62
ALPISTE	KG	8,735.00	17,331,185.75	1,984.11	22
QUESO (UN)	UND	1,454.00	17,254,600.00	11,866.99	53
MOJARRA ENTERA FRESCA O REFRIGERADA	KG	1,822.83	15,854,000.00	8,697.46	32
FRIJOL BLANQUILLO NACIONAL SECO	KG	5,020.00	15,779,500.00	3,143.33	14
HARINA DE MAIZ	KG	23,914.00	15,754,105.00	658.78	27
AGUACATE	KG	3,901.00	15,719,900.00	4,029.71	40
TOCINO	KG	2,153.84	15,260,436.00	7,085.22	22
AJO FRESCO	KG	3,150.00	15,153,100.80	4,810.51	15
VACA (UN)	UND	10.00	15,000,000.00	1,500,000.00	1
HARINA DE HUESO	KG	12,819.00	14,100,900.00	1,100.00	1
TOCINETA	KG	1,292.20	13,757,832.20	10,646.83	7
LIMON	KG	9,224.00	13,639,250.00	1,478.67	61
ARVEJA VERDE SECA	KG	6,527.00	13,273,992.00	2,033.70	14
NUEZ	KG	450.00	13,122,238.48	29,160.53	6
MANGO	KG	7,465.00	12,752,691.00	1,708.33	21
MAZORCA FRESCA	KG	6,435.00	12,494,000.00	1,941.57	30
EMPAQUE DE YUTE	UND	35,000.00	12,175,000.00	347.86	2
UREA NACIONAL	KG	10,000.00	12,010,000.00	1,201.00	4
CREMA DE LECHE	KG	1,943.99	11,601,376.00	5,967.82	39
POLLO CONGELADO	KG	2,016.70	11,596,025.00	5,750.00	2
FRIJOL CARGAMANTO ROJO NACIONAL SECO	KG	2,420.00	11,297,400.00	4,668.35	8
FRIJOL BOLON NACIONAL SECO	KG	2,525.00	11,229,125.00	4,447.18	7
VEGETALES ENCURTIDOS	UND	1,335.00	10,834,594.00	8,115.80	36
FRIJOL CABECITA NEGRA NACIONAL SECO	KG	3,531.25	10,781,250.00	3,053.10	6
HARINA DE PLATANO	KG	370,109.00	10,240,460.67	27.67	11
MADERA EN BRUTO	UND	3,626.00	10,038,000.00	2,768.34	1
LINAZA	KG	1,026.00	9,899,206.75	9,648.35	3
CARNE INDUSTRIAL	KG	1,097.40	9,657,120.00	8,800.00	1
CUCHUCO	KG	5,745.00	8,815,642.75	1,534.49	18
MAIZ AMARILLO NACIONAL HUMEDO	KG	9,500.00	8,730,000.00	918.95	2

Nombre Producto	Um	Cantidad de Unidades	Total Negociado	Precio promedio	Cantidad Subya.
TOMATE INDUSTRIAL FRESCO	KG	8,503.00	8,499,100.00	999.54	18
HARINA DE MAIZ ZOOTECNICA	KG	12,094.00	8,465,800.00	700.00	1
FRESA	KG	5,038.80	8,377,160.00	1,662.53	25
LULO	KG	3,920.00	7,620,000.00	1,943.88	21
PIÑA	KG	8,472.00	7,377,931.04	870.86	25
ALMENDRA	KG	250.40	7,222,983.16	28,845.78	8
FRIJOL CARGAMANTO BLANCO NACIONAL SECO	KG	1,037.50	7,208,750.00	6,948.19	3
FRIJOL SABANERO NACIONAL SECO	KG	1,072.00	7,182,400.00	6,700.00	1
BANANO FRESCO	KG	5,604.00	7,057,600.00	1,259.39	33
FRUTAS EN ALMIBAR	KG	1,307.38	6,991,586.70	5,347.78	10
CEBOLLA LARGA FRESCA	KG	7,497.00	6,522,000.00	869.95	25
ZANAHORIA FRESCA	KG	5,635.00	6,178,000.00	1,096.36	33
CARNE DE VACUNO FRESCA O REFRIGERADA EN CANAL	UND	13,168.00	5,723,216.00	434.63	5
SEMILLAS	KG	14,280.00	5,426,405.00	380.00	1
FRIJOL ZARAGOZA	KG	1,562.50	5,425,000.00	3,472.00	2
MEZCLA DE EMBUTIDOS VARIOS	KG	1,419.34	5,307,478.18	3,739.40	17
PAPAYA	KG	3,602.00	5,050,600.00	1,402.17	9
ABONO INORGANICO SIMPLE	KG	5,000.00	5,000,000.00	1,000.00	1
MANDARINA	KG	3,699.20	4,788,740.00	1,294.53	19
ATUN ENLATADO LOMO EN ACEITE (UN)	UND	1,920.00	4,634,454.00	2,413.78	2
AJI SIN ELABORAR	KG	213.84	4,564,041.48	21,343.25	2
JAMONADA DE CERDO AHUMADA	KG	119.33	4,520,103.23	37,879.02	10
CASCARILLA	KG	22,445.00	4,484,500.00	199.80	4
ACEITE REFINADO DE SOYA (KG)	KG	744.00	4,117,854.72	5,534.75	17
PESCADO FRESCO O REFRIGERADO	KG	258.40	3,900,408.00	15,094.46	14
GRANZA	KG	6,150.00	3,874,500.00	630.00	2
MORA	KG	4,800.00	3,850,000.00	802.08	12
YUCA CONSUMO INDUSTRIAL SECA	KG	5,870.00	3,815,500.00	650.00	1
NARANJA	KG	3,230.00	3,772,160.00	1,167.85	24
ARVEJA FRESCA	KG	1,644.34	3,742,250.00	2,275.84	19
MEZCLA DE FRUTAS Y VERDURAS VARIAS	KG	2,445.00	3,686,475.00	1,507.76	21
MELON	KG	1,500.00	3,467,000.00	2,311.33	11
SAL MINERALIZADA	KG	2,375.00	3,454,008.00	1,454.32	16
ADITIVOS PARA ALIMENTOS	KG	2,389.00	3,329,626.66	1,393.73	115
TORO (KG)	KG	900.00	3,240,000.00	3,600.00	1
MAIZ PORVA SECO	KG	5,800.00	3,132,000.00	540.00	1
HUEVO ENTERO EN POLVO	KG	270.00	3,033,000.00	11,233.33	2
UREA IMPORTADA	KG	3,000.00	3,030,000.00	1,010.00	1
HOJUELAS DE MAIZ	KG	968.00	2,988,622.81	3,087.42	50
HUESO DE CERDO	KG	14,082.00	2,816,400.00	200.00	1
NUEZ MOSCADA ELABORADA	KG	99.00	2,715,791.80	27,432.24	5
CHOCOLATE EN PASTA CON AZUCAR	KG	1,000.00	2,613,131.60	2,613.13	17
FRIJOL CALIMA NACIONAL SECO	KG	1,375.00	2,567,125.00	1,867.00	5
DURAZNO	KG	1,255.00	2,412,500.00	1,922.31	23
CLORURO DE POTASIO	KG	1,850.00	2,409,900.00	1,302.65	2
MARACUYA	KG	1,145.50	2,333,070.00	2,036.73	7
CORTES	KG	545.50	2,160,256.00	3,960.14	5
PANELON	UND	816.00	2,040,000.00	2,500.00	11
FRIJOL IMPORTADO SECO	KG	650.00	1,980,000.00	3,046.15	2
HORTALIZAS TIPO EXPORTACION	KG	1,284.00	1,879,500.00	1,463.79	3
FRIJOL SOYA QUEBRANTADO	KG	1,100.00	1,860,800.00	1,691.64	2

Nombre Producto	Um	Cantidad de Unidades	Total Negociado	Precio promedio	Cantidad Subya.
CIRUELA PASA	UND	246.00	1,779,978.36	7,235.68	8
GUANABANA	KG	800.00	1,768,000.00	2,210.00	4
LECHUGA	KG	530.20	1,749,660.00	3,300.00	1
CHORIZO	UND	3,990.00	1,705,220.00	427.37	4
CHORIZO	KG	86.55	1,623,797.55	18,761.38	9
MANTEQUILLA	KG	206.29	1,607,260.00	7,791.26	2
FRIJOL NACIONAL	KG	1,075.00	1,539,425.00	1,432.02	8
SALCHICHA DE RES	UND	339.50	1,483,737.50	4,370.36	6
GUAYABA	KG	1,047.20	1,356,600.00	1,295.45	5
VISCERAS DE CERDO (KG)	KG	9,027.00	1,314,450.00	145.61	2
FRIJOL ZARAGOZA	UND	306.25	1,313,500.00	4,288.98	2
CABRA EN PIE (KG)	KG	86.34	1,295,100.00	15,000.00	2
ABONO ORGANICO SOLIDO SIMPLE	KG	5,000.00	1,180,000.00	236.00	1
ACEITE REFINADO DE OLIVA UN	UND	93.00	1,165,908.33	12,536.65	7
ARRACACHA FRESCA	KG	654.60	1,135,000.00	1,733.88	3
GARBANZO SECO	KG	362.50	1,104,500.00	3,046.90	5
LECHE EN POLVO DESCREMADA NACIONAL (KG)	KG	135.00	1,040,640.00	7,708.44	6
SAL MARINA CONSUMO HUMANO	KG	2,225.00	984,276.76	442.37	29
PIMENTON FRESCO	KG	423.60	977,400.00	2,307.37	3
HABICHUELA FRESCA	KG	550.00	965,000.00	1,754.55	4
VISCERAS DE CERDO (UN)	UND	675.00	944,960.00	1,399.94	17
POLLA Ponedora (UN)	UND	40.00	880,000.00	22,000.00	1
CARNE DE VACUNO DE SEGUNDA	KG	69.98	780,312.00	11,150.50	4
MAYONESA	UND	396.00	748,407.00	1,889.92	12
MORTADELA	UND	6,125.00	736,350.00	120.22	5
MAIZ AMARILLO EXTRUIDO	KG	600.00	719,715.00	1,199.53	6
PANELA GRANULADA	KG	360.00	706,860.00	1,963.50	1
MANI EN GRANO	KG	125.00	700,000.00	5,600.00	1
PIEL DE POLLO	KG	499.20	698,880.00	1,400.00	1
MAIZ TIERNO ENLATADO	KG	228.00	656,218.20	2,878.15	7
SALCHICHON	UND	324.00	655,170.00	2,022.13	4
AHUYAMA	KG	612.50	602,500.00	983.67	3
COCO FRESCO	UND	348.00	576,786.72	1,657.43	16
HARINA DE TRIGO DE PRIMERA EN SACO	KG	725.00	555,139.75	765.71	9
VISCERAS DE POLLO O GALLINA	KG	407.00	542,300.00	1,332.43	4
CONDIMENTOS MEZCLADOS	UND	392.00	533,487.40	1,360.94	2
CARNE DE CERDO FRESCA O REFRIGERADA DESPOSTADA	KG	90.80	517,560.00	5,700.00	3
PULPO	KG	22.10	517,250.00	23,404.98	5
MORCILLA	KG	72.00	504,000.00	7,000.00	4
CALAMAR	KG	48.00	497,000.00	10,354.17	6
CARACOL	KG	46.50	494,250.00	10,629.03	5
SARDINAS ENLATADAS EN SALSA DE TOMATE	UND	196.00	448,740.00	2,289.49	2
SALCHICHA DE CERDO	KG	61.10	444,966.90	7,282.60	3
SIERRA ENTERA FRESCA O REFRIGERADA	KG	34.00	436,000.00	12,823.53	2
REMOLACHA	KG	415.00	420,000.00	1,012.05	5
FRIJOL RADICAL NACIONAL SECO	KG	225.00	415,575.00	1,847.00	3
FRIJOL CARAOTA NACIONAL SECO	KG	100.00	408,000.00	4,080.00	1
LANGOSTINO	KG	10.00	380,000.00	38,000.00	1
MONDONGO	UND	39.00	375,230.00	9,621.28	5
APIO	KG	112.20	347,820.00	3,100.00	1
AVENA MOLIDA	UND	266.00	346,179.92	1,301.43	9

Nombre Producto	Um	Cantidad de Unidades	Total Negociado	Precio promedio	Cantidad Subya.
CANELA ELABORADA	KG	300.00	326,491.44	1,088.30	15
REPOLLO FRESCO	KG	261.00	326,001.00	1,249.05	3
PASTA ALIMENTICIA TIPO SECO	UND	456.00	318,766.80	699.05	5
PANELA PULVERIZADA	KG	140.00	306,000.00	2,185.71	4
CORVINA ENTERA FRESCA O REFRIGERADA	KG	26.60	305,900.00	11,500.00	2
CARNE DE PAVO CONGELADA EN CORTES	KG	6.15	290,224.65	47,191.00	1
ATUN ENLATADO TROZOS EN ACEITE (UN)	UND	96.00	288,000.00	3,000.00	1
MEJILLON	KG	10.00	282,500.00	28,250.00	2
ATUN ENLATADO LOMO FINO EN AGUA (UN)	UND	96.00	272,269.00	2,836.14	1
VINAGRE BLANCO	UND	234.00	271,950.12	1,162.18	9
PANELA REDONDA (UN)	UND	70.00	269,500.00	3,850.00	1
FUNGICIDAS	KG	8.00	264,000.00	33,000.00	2
PATILLA	KG	330.00	244,000.00	739.39	3
BROCOLI FRESCO	KG	63.20	240,160.00	3,800.00	1
PICA DE ARROZ	KG	2,390.00	239,000.00	100.00	1
AROMATICAS ELABORADAS	KG	264.00	238,834.92	904.68	20
PASTA ALIMENTICIA TIPO SOPA	KG	336.00	234,880.80	699.05	4
PIMIENTA ELABORADA	KG	192.00	232,497.24	1,210.92	13
CIRUELA FRESCA	KG	48.00	230,400.00	4,800.00	1
ACEITE REFINADO DE CANOLA (LT)	LT	16.00	228,000.00	14,250.00	1
PEZUÑAS	KG	55.00	222,500.00	4,045.45	3
CILANTRO	KG	62.71	217,580.85	3,469.66	4
CLAVO DE OLOR ELABORADO	KG	13.90	217,210.08	15,622.73	9
ALFALFA EN PELLET	KG	200.00	215,200.00	1,076.00	2
ACEITE REFINADO DE GIRASOL (LT)	LT	60.00	210,146.24	3,502.44	3
SEMILLA PARA SIEMBRA (KG)	KG	131.25	199,832.00	1,522.53	3
HENO	KG	386.00	196,650.00	509.46	2
COMINO ELABORADO	KG	240.00	193,553.52	806.47	14
TOMATE DE ARBOL	KG	49.60	193,440.00	3,900.00	1
ALIMENTO CONCENTRADO PARA CONEJOS Y CURIES	KG	134.00	192,660.00	1,437.76	11
BAGRE ENTERO FRESCO O REFRIGERADO	KG	22.30	191,780.00	8,600.00	2
CORTES DE PESCADO FRESCO O REFRIGERADO	KG	59.00	189,500.00	3,211.86	4
ACEITE CRUDO DE CANOLA	KG	24.00	145,835.28	6,076.47	2
PEPINO FRESCO	KG	100.00	140,000.00	1,400.00	1
OREGANO MOLIDO	KG	180.00	135,741.60	754.12	8
TOMILLO SIN ELABORAR	KG	180.00	127,170.24	706.50	8
SALCHICHON	KG	5.30	126,140.00	23,800.00	1
ARANDANOS	KG	5.00	125,000.00	25,000.00	1
TILAPIA ROJA ENTERA FRESCA O REFRIGERADA	KG	31.00	124,000.00	4,000.00	6
CARNE DE CORDERO FRESCA O REFRIGERADA DESPOSTADA	KG	3.00	115,515.00	38,505.00	1
SUERO DE LECHE	KG	30.00	112,980.00	3,766.00	1
OSOBUCO	KG	8.00	105,600.00	13,200.00	1
MANZANA	KG	20.00	105,000.00	5,250.00	1
ROBALO ENTERO FRESCO O REFRIGERADO	KG	7.00	98,000.00	14,000.00	1
ATUN ENLATADO RALLADO EN ACEITE (UN)	UND	48.00	91,056.00	1,897.00	1
LAUREL	KG	132.00	90,867.24	688.39	7
HABAS SECAS	KG	50.00	85,000.00	1,700.00	1
AJONJOLI NACIONAL	KG	6.00	82,800.00	13,800.00	1
CABANO DE CERDO	KG	2.00	72,640.00	36,320.00	2
CAZUELA DE MARISCOS	KG	11.00	50,468.00	4,588.00	3
LECHE DE SOYA EN POLVO	KG	11.00	40,894.15	3,717.65	1

Nombre Producto	Um	Cantidad de Unidades	Total Negociado	Precio promedio	Cantidad Subya.
SALCHICHA ENLATADA TIPO FRANKFURT	KG	1.60	35,755.20	22,347.00	3
CIDRA-GUATILA-CHAYOTE	KG	20.00	22,000.00	1,100.00	1
ANIS SIN ELABORAR	KG	1.91	16,598.33	8,710.49	2
JENGIBRE ELABORADO	UND	24.00	14,944.56	622.69	2
ALMEJAS	KG	1.00	3,200.00	3,200.00	1
Total Registro de Factura (RF).			59,421,141,016.58		11,028

El precio promedio para los Registros de Facturas está afectado por el registro en la diferentes ciudades y es susceptible a modificación; según los términos y condiciones pactadas en el Reglamento de la BMC EXCHANGE.

Posturas de Referencia Financieros

Tipo	Negocio	Descripcion	valor negocio	días plazo	valor tasa venta %	Punta
------	---------	-------------	---------------	------------	--------------------	-------

Posturas de Referencia Físicos

Tipo	Negocio	Producto	Unidad	Cantidad	Sitio Entrega	Precio Venta	Precio Compra	Punta
Tipo2	Negocio	Producto	Unidad	Cantidad	Sitio Entrega	Precio Venta	Precio Compra	Punta

Suspensiones Rueda por Rompimientos de Precios Físicos

Consec. Interno	Producto	Sitio Entrega	Unidad Medida	Precio Piso Inicial	Precio Techo Inicial	Precio Ruptura c	Precio Ruptura v	precio piso actual	precio techo actual
-----------------	----------	---------------	---------------	---------------------	----------------------	------------------	------------------	--------------------	---------------------

Subasta

Operaciones Anuladas OMA's

Nombre Producto	Total negocio	Cantidad	Número Ope.	Descripcion	Descripcion subyacente	Cantidad
-----------------	---------------	----------	-------------	-------------	------------------------	----------

Operaciones Anuladas.

Número Operacion	Fecha Operación	Número Oficio Anulación	Fecha Anulación	Causa Anulación
------------------	-----------------	-------------------------	-----------------	-----------------



(ID's) COMPRAS PENDIENTES DE CIERRE 10 DE ENERO DE 2018

Señores

Representantes legales, operadores de las sociedades comisionistas miembros de la BMC Bolsa Mercantil de Colombia S.A. y público en general a continuación se relaciona el listado de ID's pendientes de cierre al día de hoy.

ID's PENDIENTES DE CERRAR RUEDAS ANTERIORES

ID	CODIGO SUBYACENTE CARACTERISTICA	DESCRIPCION SUBYACENTE	RAZON SOCIAL COMISIONISTA COMPRADOR	FECHA INICIAL DE COMPRA
27359213	4965	ELEMENTOS DE FORMACION POR LOTE - SC - UNIDAD - SIN EMPAQUE - PROCESADO	AGROBOLSA S.A.	2017-12-29
27359214	4107	LONA TIPO V - Pixelada Nylon - METRO - EMPACADO(A) - PROCESADO	CORREAGRO S.A.	2017-12-29
27234140	1796	ARROZ BLANCO NACIONAL EN SACO - 998-TIPO I GRADO 1 - KILOGRAMO - EN SACO - NATURAL	BURSAGAN S.A	2017-12-18
27138305	3647	BARRA DE CHOCOLATE - SC - KILOGRAMO - caja x 50 unidades x 500 gramos - PROCESADO	BURSAGAN S.A	2017-12-12
27138306	3629	CHOCOLATE EN POLVO CON AZUCAR - INSTANTANEO SABORIZADO - KILOGRAMO - EN BOLSA X 500 GR - PROCESADO	BURSAGAN S.A	2017-12-12
27136694	2268	COLOR CORRIENTE - SC - UNIDAD - EN BOLSA (490-510) GR - PROCESADO	BURSAGAN S.A	2017-12-06
27137684	4807	BEBIDA ACHOCOLATADA - BEBIDA ACHOCOLATADA EN BULTO POR 30KG - KILOGRAMO - EMPACADO(A) - PROCESADO	BURSAGAN S.A	2017-12-06

ID	CODIGO SUBYACENTE CARACTERISTICA	DESCRIPCION SUBYACENTE	RAZON SOCIAL COMISIONISTA COMPRADOR	FECHA INICIAL DE COMPRA
27137693	3332	SALSA NEGRA - POR 3800 g MIN - UNIDAD - EMPACADO(A) - PROCESADO	BURSAGAN S.A	2017-12-06
27137694	3626	BEBIDA ACHOCOLATADA - BEBIDA ACHOCOLATADA EN TARRO - UNIDAD - Tarro x 300 g - PROCESADO	BURSAGAN S.A	2017-12-06
27137786	3627	BEBIDA ACHOCOLATADA - SC - UNIDAD - bolsa x 200 g - PROCESADO	BURSAGAN S.A	2017-12-06
27137787	3647	BARRA DE CHOCOLATE - SC - KILOGRAMO - caja x 50 unidades x 500 gramos - PROCESADO	BURSAGAN S.A	2017-12-06
27137790	3629	CHOCOLATE EN POLVO CON AZUCAR - INSTANTANEO SABORIZADO - KILOGRAMO - EN BOLSA X 500 GR - PROCESADO	BURSAGAN S.A	2017-12-06
27137794	2338	ALIMENTO GRANULADO A BASE DE CHOCOLATE Y MALTA - CON VITAMINAS - UNIDAD - EN LATA (180-250) GR - PROCESADO	BURSAGAN S.A	2017-12-06
27137907	3648	BEBIDA ACHOCOLATADA EN POLVO SIN LECHE - SC - UNIDAD - BOLSA X 200 CC - PROCESADO	BURSAGAN S.A	2017-12-06
27137908	4817	VINAGRE BLANCO - VINAGRE BLANCO POR 3785 ML MINIMO - UNIDAD - EMPACADO(A) - PROCESADO	BURSAGAN S.A	2017-12-06
27137909	4163	SAL DE MINA POR LOTE - 2868-YODADA Y FLUORIZADA PARA CONSUMO HUMANO - UNIDAD - EMPACADO(A) - NATURAL	BURSAGAN S.A	2017-12-06
27137910	3763	SAL YODADA Y FLUORIZADA - SC - KILOGRAMO - EN BOLSA X 500 GR - PROCESADO	BURSAGAN S.A	2017-12-06
27137911	4764	ATUN ENLATADO LOMO EN ACEITE (UN) - ATUN LOMO EN ACEITE POR 160G X CAJA POR 48 LATAS - UNIDAD - EMPACADO(A) - PROCESADO	BURSAGAN S.A	2017-12-06
27121443	3792	LOTE DE FRIJOL - DISTINTAS VARIEDADES - UNIDAD - EMPACADO(A) - NATURAL	BURSAGAN S.A	2017-12-05

ID	CODIGO SUBYACENTE CARACTERISTICA	DESCRIPCION SUBYACENTE	RAZON SOCIAL COMISIONISTA COMPRADOR	FECHA INICIAL DE COMPRA
27127782	4234	ALIMENTOS PREPARADOS - SUMINISTRO DISTRIBUCION Y ENTREGA - UNIDAD - EMPACADO(A) - PROCESADO	AGROBOLSA S.A.	2017-12-04
27110900	4234	ALIMENTOS PREPARADOS - SUMINISTRO DISTRIBUCION Y ENTREGA - UNIDAD - EMPACADO(A) - PROCESADO	AGROBOLSA S.A.	2017-12-01
26866508	4598	BIENES E INSUMOS PARA LA CONSTRUCCION POR LOTE - Construccion y ferreteria - UNIDAD - EMPACADO(A) - PROCESADO	MIGUEL QUIJANO Y CIA S.A.	2017-11-01
26735850	3611	AZUCAR BLANCO - REEMPACADA PACA X 25 Kg - KILOGRAMO - BOLSA X 1000 g - PROCESADO	MIGUEL QUIJANO Y CIA S.A.	2017-10-18
26687582	3688	LOTE MOBILIARIO - SC - UNIDAD - EMPACADO(A) - PROCESADO	COMISIONISTAS AGROPECUARIOS COMIAGRO S.A	2017-10-12
26687850	4601	LOTE MOBILIARIO - Varios - UNIDAD - EMPACADO(A) - PROCESADO	COMISIONISTAS AGROPECUARIOS COMIAGRO S.A	2017-10-12