

Id	Descripción	Valor Año Anterior en Millones	Valor Año Actual en Millones	Variación %
1	No. RUEDA	24	24	
2	TOTAL RUEDA	67,032.73	101,056.32	50.76
3	RF 1/	65,917.19	101,056.32	53.31
4	ABIERTAS 2/	1,115.54	0.00	(100.00)
5	-Financieras	0.00	0.00	0.00
6	-Físicos-Disponibles	79.90	0.00	(100.00)
7	-Forwards	1,035.64	0.00	(100.00)
8	-Subastas 3/	0.00	0.00	0.00
9	ACUMULADO AÑO	1,734,306.00	2,019,419.11	16.44
10	RF 1/	1,709,761.57	2,012,993.46	17.74
11	ABIERTAS 2/	24,544.43	6,425.66	(73.82)
12	-Financieras	6,321.34	4,118.62	(34.85)
13	-Físicos-Disponibles	79.90	201.40	152.07
14	-Forwards	18,143.19	2,105.64	(88.39)
15	-Subastas 3/	0.00	0.00	0.00
16	PROMEDIO RUEDA DIARIA	72,262.75	84,142.46	16.44

1/. Registro de Factura. 2/. Incluye Físicos, Forwards, Financieros y Subastas 3/. Inherente a Convenios con el MADR. \*/ Reglamento BMC EXCHANGE "Sección 3. Corrección de Operaciones. Artículo 3.2.3.3.1. Corrección de Operaciones". Tratándose de Registro de Facturas se podrán admitir correcciones sobre errores aritméticos, de mecanografía, digitación u omisiones simples y fácilmente comprobables en la determinación de la calidad, cantidad, parte interesada, unidad de medida y demás información que haya sido reportada a la Bolsa. (ND = No Definido)

## Evolución Mensual Año Corriente (2018)

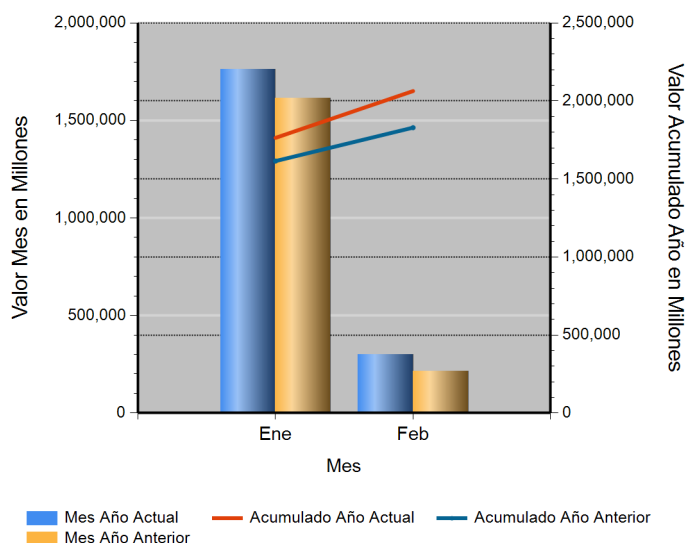

## Evolución Diaria Mes Corriente (Febrero)

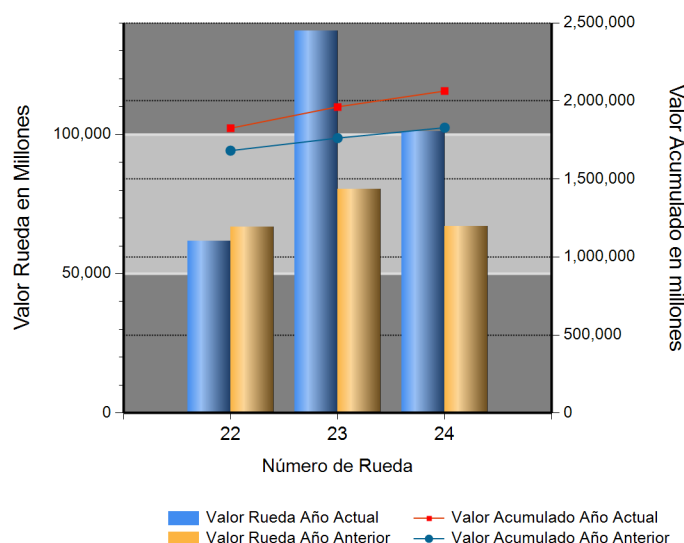

## Operaciones Financieras

Nombre Producto	Descripción - Subyacente	Plazo	Valor Presente	Valor Futuro	Tasa Min %	Tasa Max %	Tasa Cierre %	Cantidad Opera.
-----------------	--------------------------	-------	----------------	--------------	------------	------------	---------------	-----------------

## Operaciones Físicas

Descripción	Descripción Subyacente	Ubicación	Um	Precio Promedio	Total Negociado	Cantidad Unidades	Precio Min.	Precio Max.	Cantidad Opes.
-------------	------------------------	-----------	----	-----------------	-----------------	-------------------	-------------	-------------	----------------

## Registro de Factura

Nombre Producto	Um	Cantidad de Unidades	Total Negociado	Precio promedio	Cantidad Subya.
AZUCAR REFINADA (KG)	KG	8,499,250.00	15,602,881,448.03	1,835.80	253

Nombre Producto	Um	Cantidad de Unidades	Total Negociado	Precio promedio	Cantidad Subya.
ARROZ BLANCO NACIONAL EN BOLSA DE POLIETILENO	KG	6,145,090.50	13,551,009,170.95	2,205.18	1364
NOVILLO (KG)	KG	1,029,212.90	4,805,438,593.37	4,669.04	193
GANADO	KG	882,911.70	3,945,856,030.00	4,469.14	164
ALIMENTO CONCENTRADO PARA AVES	KG	3,273,090.75	3,865,382,356.00	1,180.96	268
ACEITE CRUDO DE PALMA	KG	2,005,846.45	3,685,656,549.90	1,837.46	59
SEBO DE RES	KG	1,335,523.08	3,029,532,784.24	2,268.42	84
CARNE DE VACUNO FRESCA O REFRIGERADA EN CANAL	KG	390,811.65	2,517,720,910.14	6,442.29	377
LECHE EN POLVO ENTERA NACIONAL (KG)	KG	199,418.40	2,381,752,496.00	11,943.49	24
LECHE EN POLVO ENTERA NACIONAL (UN)	UND	452,381.40	2,262,534,015.95	5,001.39	35
CAFE EXCELSO	KG	254,057.00	2,203,137,963.94	8,671.83	9
HUEVO FRESCO DE GALLINA ROJO (UN)	UND	9,230,422.00	2,051,824,604.52	222.29	605
ARROZ BLANCO NACIONAL EN SACO	KG	920,391.50	1,778,307,439.99	1,932.12	293
AZUCAR CRUDA	KG	1,321,113.00	1,677,362,171.00	1,269.66	164
QUESO (KG)	KG	150,610.81	1,661,903,633.00	11,034.42	282
MEZCLA DE ACEITES VEGETALES	LT	385,036.56	1,621,033,338.98	4,210.08	26
FRUTO DE PALMA AFRICANA	KG	4,577,548.70	1,548,838,493.99	338.36	15
AZUCAR BLANCO	KG	819,329.50	1,432,726,387.05	1,748.66	279
CARNE DE CERDO FRESCA O REFRIGERADA EN CANAL (KG)	KG	206,411.32	1,346,253,880.73	6,522.19	120
CAFE PASILLA	KG	233,825.00	1,343,971,052.00	5,747.76	9
ARROZ CASCARA NACIONAL HUMEDO	KG	1,475,063.00	1,320,242,642.06	895.04	96
MAIZ AMARILLO IMPORTADO	KG	2,033,755.76	1,214,347,156.98	597.10	131
ALIMENTO CONCENTRADO PARA CERDOS	KG	921,782.00	1,209,819,061.99	1,312.48	200
ABONO INORGANICO COMPUESTO	KG	966,414.00	1,144,662,827.00	1,184.44	399
NOVILLO (UN)	UND	703.00	913,942,940.00	1,300,061.08	61
CARNE DE POLLO O GALLINA FRESCA O REFRIGERADA EN CANAL (KG)	KG	198,808.70	913,002,871.99	4,592.37	181
TORO (KG)	KG	147,853.00	656,126,300.00	4,437.69	17
CARNE DE VACUNO FRESCA O REFRIGERADA DESPOSTADA	KG	46,863.07	655,853,559.65	13,995.10	82
ARROZ CRISTAL INDUSTRIAL	KG	789,250.00	649,026,205.00	822.33	28
CARNE DE VACUNO FRESCA O REFRIGERADA EN CORTES	KG	44,794.70	609,954,825.31	13,616.67	136
ACEITE CRUDO DE PALMISTE	KG	160,070.00	587,665,700.14	3,671.30	4
OLEINA DE PALMA	KG	203,273.80	562,351,819.01	2,766.47	13
MAIZ BLANCO NACIONAL SECO	KG	653,786.35	554,279,314.02	847.80	15
VACA (KG)	KG	138,044.88	465,760,623.72	3,373.98	65
POLLO MUERTO	KG	130,770.20	456,247,783.60	3,488.93	19
NOVILLA	KG	108,150.73	417,034,693.00	3,856.05	21
BOCADILLO	KG	150,062.41	410,709,445.69	2,736.92	46
ABONO INORGANICO SIMPLE	KG	523,300.00	386,150,760.00	737.91	46
TORTA DE SOYA IMPORTADA	KG	312,274.90	372,182,151.85	1,191.84	11
CAFE PERGAMINO	KG	57,003.00	364,829,687.00	6,400.18	5
ATUN ENLATADO LOMO FINO EN AGUA (UN)	UND	160,608.00	359,422,254.00	2,237.89	4
CERDO CEBA (UN)	UND	1,575.00	359,412,527.00	228,198.43	9
MARGARINA DE COCINA (KG)	KG	95,971.65	346,359,376.00	3,608.98	104
SAL MINERALIZADA	KG	265,935.00	341,042,250.99	1,282.43	108
ATUN ENLATADO LOMO EN ACEITE (KG)	KG	153,600.00	340,992,000.00	2,220.00	2
ESTEARINA DE PALMA	KG	140,241.00	322,834,782.00	2,302.00	2
PANELA CUADRADA KG	UND	184,102.00	313,555,700.00	1,703.16	194
POLLO DE UN DIA (UN)	UND	303,100.00	309,273,900.00	1,020.37	20
CARNE DE VACUNO CONGELADA EN CORTES	KG	31,603.33	301,772,584.03	9,548.76	74
CARNAZA CRUDA DE BOVINO	KG	386,889.00	282,428,970.00	730.00	2
ACEITE REFINADO DE SOYA (LT)	LT	53,762.81	281,406,540.00	5,234.22	20
HARINA DE ARROZ	KG	466,629.63	275,303,876.99	589.98	35

Nombre Producto	Um	Cantidad de Unidades	Total Negociado	Precio promedio	Cantidad Subya.
GANADO	UND	86.00	264,542,097.00	3,076,070.90	10
LECHE CRUDA	LT	271,070.00	261,461,566.84	964.55	65
ARROZ CRISTAL CONSUMO HUMANO	KG	271,955.00	261,110,200.00	960.12	14
PIEL FRESCA DE RES (KG)	KG	126,066.60	251,664,620.00	1,996.28	13
PANELA REDONDA (UN)	UND	92,387.16	244,289,274.00	2,644.19	136
PIEZAS DE MADERA	UND	11,755.26	228,157,099.01	19,408.94	26
CREMA DE LECHE	KG	63,629.15	222,103,010.01	3,490.59	33
ALIMENTO CONCENTRADO PARA ANIMALES POR LOTE	UND	56.00	217,290,673.00	3,880,190.59	56
HUESO DE RES	KG	638,743.40	214,551,683.40	335.90	45
LENTEJA SECA	KG	68,774.25	204,213,836.00	2,969.34	148
CAFE CONSUMO	KG	35,018.00	199,614,143.00	5,700.33	2
GRANOS Y VIVERES POR LOTE	UND	200.00	193,606,766.00	968,033.83	200
CARNE DE CERDO FRESCA O REFRIGERADA EN CORTES (KG)	KG	21,734.34	190,813,556.00	8,779.36	28
ALIMENTO CONCENTRADO PARA PECES	KG	137,120.00	186,041,127.00	1,356.78	35
ALIMENTO CONCENTRADO PARA PERROS	KG	82,291.85	181,145,759.99	2,201.26	227
LECHE EN POLVO DESCREMADA NACIONAL (UN)	UND	31,020.00	179,495,352.01	5,786.44	3
CARNE DE CERDO CONGELADA EN CANAL (KG)	KG	25,158.20	170,844,438.40	6,790.81	7
ABONO ORGANICO SOLIDO SIMPLE	KG	1,540,290.00	167,045,515.00	108.45	24
FRIJOL RADICAL NACIONAL SECO	KG	38,356.00	156,488,555.00	4,079.90	119
FRIJOL CARGAMANTO BLANCO NACIONAL SECO	KG	25,202.00	153,980,140.00	6,109.84	32
AVENA EN HOJUELAS (KG)	KG	55,846.50	152,511,984.99	2,730.91	61
HARINA DE CARNE Y HUESO	KG	120,180.00	151,710,305.00	1,262.36	5
LECHE EN POLVO DESCREMADA NACIONAL (KG)	KG	17,720.00	147,067,200.00	8,299.50	10
PREMEZCLAS PARA ALIMENTOS CONCENTRADOS	KG	160,132.90	145,795,277.00	910.46	86
FRIJOL CARGAMANTO ROJO NACIONAL SECO	KG	31,016.00	140,316,860.00	4,524.02	44
FRIJOL BOLA ROJA NACIONAL SECO	KG	25,671.00	139,422,190.00	5,431.12	73
PESCADO SECO	KG	16,660.00	134,980,140.00	8,102.05	7
SALVADO	KG	219,572.64	131,520,160.01	598.98	11
ACEITE REFINADO DE SOYA (KG)	KG	39,734.00	130,573,080.00	3,286.18	3
ALIMENTO CONCENTRADO PARA VACUNOS	KG	133,870.00	130,045,971.00	971.43	86
FRIJOL SOYA IMPORTADO	KG	96,564.79	127,665,852.00	1,322.07	28
MAIZ AMARILLO NACIONAL SECO	KG	156,228.00	123,231,650.00	788.79	28
CERDO LEVANTE (UN)	UND	568.00	122,889,782.00	216,355.25	3
FOSFATO MONODICALCICO	KG	61,750.00	121,419,000.00	1,966.30	6
CERDO INICIACION (KG)	KG	13,866.00	115,917,931.00	8,359.87	5
PLATANO	KG	73,179.50	115,154,685.00	1,573.59	87
FILETE	KG	14,544.00	110,997,952.00	7,631.87	20
ACEITE CRUDO DE SOYA	KG	41,005.48	109,877,766.00	2,679.59	15
FERTILIZANTES	KG	697,026.00	108,385,286.00	155.50	22
MIEL DE ABEJAS	KG	339,690.00	105,723,750.00	311.24	13
MANI EN GRANO	KG	19,087.50	105,717,673.00	5,538.58	18
SALMON ENTERO FRESCO O REFRIGERADO	KG	3,045.70	102,943,000.00	33,799.45	16
VISCERAS DE VACUNO (KG)	KG	38,935.15	100,484,170.80	2,580.81	71
FRUTAS DESHIDRATADAS	KG	4,069.56	100,330,281.00	24,653.84	151
MOGOLLA	KG	177,743.90	96,983,598.00	545.64	63
HARINA DE SANGRE	KG	34,268.90	89,236,466.00	2,604.01	3
VISCERAS DE VACUNO (UN)	UND	1,899.80	87,380,072.00	45,994.35	149
HARINA DE POLLO	KG	33,000.00	83,820,000.00	2,540.00	1
ACEITE REFINADO DE PALMA (LT)	LT	29,413.50	81,850,712.00	2,782.76	17
CERDA DE CRIA	UND	82.00	81,549,192.00	994,502.34	8
MAIZ PIRA SECO	KG	43,051.00	81,500,280.00	1,893.11	16

Nombre Producto	Um	Cantidad de Unidades	Total Negociado	Precio promedio	Cantidad Subya.
CARNE MOLIDA	KG	9,583.68	80,952,852.64	8,446.95	9
HARINA DE PLUMA	KG	40,020.00	79,242,000.00	1,980.06	3
MEZCLA DE VERDURAS VARIAS	KG	36,214.90	76,401,561.64	2,109.67	12
CARNE DE CERDO CONGELADA EN CORTES	KG	6,802.65	73,839,119.82	10,854.46	22
POLLITAS	UND	26,630.00	73,655,650.00	2,765.89	3
BUFALO EN PIE (KG)	KG	22,174.00	72,118,780.00	3,252.40	4
EMPAQUE DE FIQUE	UND	43,260.00	71,406,000.00	1,650.62	16
HUEVOS POR LOTE	UND	17.00	68,872,230.00	4,051,307.65	17
HARINA DE MAIZ	KG	74,630.00	67,644,448.00	906.40	16
PAPA PASTUSA	KG	59,725.00	62,905,496.00	1,053.25	85
CAMARON	KG	2,247.90	62,221,704.00	27,679.93	23
ALIMENTO CONCENTRADO PARA GATOS	KG	16,924.40	60,073,194.00	3,549.50	87
CARNE DE POLLO O GALLINA FRESCA O REFRIGERADA EN CORTES	KG	20,905.10	56,231,900.00	2,689.87	17
MAIZ BLANCO TRILLADO	KG	51,325.00	54,569,164.00	1,063.21	15
PAPA SABANERA	KG	57,050.00	52,930,000.00	927.78	5
FRIJOL SOYA QUEBRANTADO	KG	34,520.00	52,696,000.00	1,526.54	7
PESCADO FRESCO O REFRIGERADO POR LOTE	UND	7,401.90	52,023,205.90	7,028.36	28
UVA PASA	KG	3,942.54	48,191,483.00	12,223.46	72
ACIDO GRASO DE PALMA	KG	26,840.00	47,863,860.00	1,783.30	2
PANELA REDONDA POR LOTE	UND	3.00	46,622,400.00	15,540,800.00	3
HUEVO FRESCO DE GALLINA BLANCO (UN)	UND	270,060.00	46,501,350.05	172.19	6
TORTA DE PALMISTE	KG	183,493.12	45,280,955.99	246.77	13
SUERO DE LECHE	KG	11,980.00	44,931,197.00	3,750.52	5
FRIJOL NIMA NACIONAL SECO	KG	9,434.00	42,709,210.00	4,527.16	48
TORETE (KG)	KG	9,568.00	42,581,600.00	4,450.42	2
TERNERO	UND	31.00	41,502,520.00	1,338,790.97	1
TILAPIA ROJA ENTERA FRESCA O REFRIGERADA	KG	4,185.80	39,860,250.40	9,522.73	19
GANADO EN PIE TIPO EXPORTACION	KG	7,395.00	37,418,700.00	5,060.00	2
TOCINO	KG	6,916.30	37,349,350.00	5,400.19	19
NARANJA	KG	49,826.50	36,811,600.00	738.80	59
EMPAQUE DE YUTE	UND	130,943.00	36,461,465.00	278.45	21
FRIJOL CALIMA NACIONAL SECO	KG	8,000.00	35,600,000.00	4,450.00	1
BOCACHICO ENTERO FRESCO O REFRIGERADO	KG	4,595.60	35,135,421.80	7,645.45	13
CARNE DE CERDO FRESCA O REFRIGERADA DESPOSTADA	KG	3,961.40	34,839,520.00	8,794.75	15
FRIJOL ROJO NACIONAL SECO	KG	8,583.00	34,694,400.00	4,042.22	8
QUESO (UN)	UND	4,828.75	32,877,500.00	6,808.70	86
GALLINA PONEDORA (UN)	UND	7,859.00	32,701,500.00	4,161.03	10
GARBANZO SECO	KG	5,587.00	32,165,411.00	5,757.19	90
SAL MARINA MOLIDA	KG	73,475.00	31,690,400.00	431.31	37
ACEITE CRUDO DE PALMA TIPO EXPORTACION	KG	14,830.00	31,587,900.00	2,130.00	1
CEBOLLA CABEZONA	KG	15,652.00	31,333,286.00	2,001.87	88
CERDO LEVANTE (KG)	KG	4,819.20	31,277,950.00	6,490.28	4
PARTES DE SEMOVIENTES	KG	21,478.36	30,705,834.32	1,429.62	52
CARNE INDUSTRIAL	KG	3,354.49	30,671,440.00	9,143.40	3
PULPA	KG	8,800.00	30,470,000.00	3,462.50	2
CALAMAR	KG	2,744.50	30,443,900.00	11,092.69	16
ALMENDRA	KG	447.36	29,986,035.00	67,028.87	51
MELAZA	KG	69,030.00	29,913,200.01	433.34	2
FRIJOL BLANQUILLO NACIONAL SECO	KG	10,313.00	29,633,750.00	2,873.44	5
TOMATE INDUSTRIAL FRESCO	KG	12,466.50	28,567,210.00	2,291.52	84
CEBADA NACIONAL CONSUMO DIRECTO	KG	20,000.00	27,200,000.00	1,360.00	2

Nombre Producto	Um	Cantidad de Unidades	Total Negociado	Precio promedio	Cantidad Subya.
TRUCHA ENTERA FRESCA O REFRIGERADA	KG	1,670.00	25,660,350.00	15,365.48	8
FOSFATO DE CALCIO	KG	21,000.00	25,620,000.00	1,220.00	2
HARINA DE HUESO	KG	20,139.40	25,547,520.00	1,268.53	4
GRANZA	KG	35,050.00	25,341,450.00	723.01	7
MANGO	KG	9,788.00	25,089,543.00	2,563.30	34
ARVEJA VERDE SECA	KG	15,146.50	24,865,380.00	1,641.66	84
MEZCLA DE FRUTAS Y VERDURAS VARIAS	KG	19,294.14	24,095,334.00	1,248.84	86
CACAO EN GRANO	KG	5,004.00	23,718,960.00	4,740.00	1
TOCINETA	KG	2,097.90	23,224,452.40	11,070.33	7
AVENA MOLIDA	UND	7,651.50	21,984,113.00	2,873.18	29
HARINA DE PESCADO	KG	6,179.10	21,737,614.00	3,517.93	3
HARINA DE MAIZ	UND	12,100.00	21,513,800.00	1,778.00	5
UREA NACIONAL	KG	17,400.00	20,580,000.00	1,182.76	4
FRIJOL LIMA NACIONAL SECO	KG	5,046.00	20,433,750.00	4,049.49	11
SEMILLAS	UND	29.00	19,515,650.00	672,953.45	29
BAGRE ENTERO FRESCO O REFRIGERADO	KG	1,037.60	18,621,385.80	17,946.59	18
CARNE	UND	5.00	18,112,990.00	3,622,598.00	5
MAIZ AMARILLO TRILLADO	KG	15,050.00	17,854,510.00	1,186.35	10
LIMON	KG	6,118.00	17,545,825.00	2,867.90	62
AZUCAR PULVERIZADA	KG	6,000.00	17,235,000.00	2,872.50	3
HARINA DE MAIZ PRECOCIDA	KG	9,185.00	16,043,500.00	1,746.71	4
GRITS	KG	12,050.00	15,922,500.00	1,321.37	3
ARROZ BLANCO IMPORTADO	KG	9,000.00	15,867,000.00	1,763.00	1
MANI COMBINADO	KG	888.52	14,422,132.00	16,231.63	119
HERBICIDAS	KG	250.00	14,095,400.00	56,381.60	1
MAIZ AMARILLO NACIONAL HUMEDO	KG	14,368.00	13,505,920.00	940.00	1
FORRAJE	KG	24,350.00	13,182,500.00	541.38	4
HARINA DE CARNE	KG	8,960.00	13,036,800.00	1,455.00	1
FRIJOL BOLON NACIONAL SECO	KG	2,600.00	12,736,000.00	4,898.46	2
BANANO FRESCO	KG	12,263.00	12,263,000.00	1,000.00	52
YUCA CONSUMO INDUSTRIAL SECA	KG	7,760.00	12,168,000.00	1,568.04	3
ZANAHORIA FRESCA	KG	10,669.00	11,039,234.00	1,034.70	58
SUBPRODUCTOS CARNICOS	KG	22,804.65	10,372,209.00	454.83	4
MADERA ASERRADA	M3	842.00	10,285,000.00	12,214.96	8
CASCARILLA	KG	61,700.00	9,679,000.00	156.87	2
FRIJOL ROSADO NACIONAL SECO	KG	3,000.00	9,504,000.00	3,168.00	1
SAL INDUSTRIAL	KG	39,660.64	9,309,428.00	234.73	6
PARGO ENTERO FRESCO O REFRIGERADO	KG	502.70	9,256,366.30	18,413.30	21
GUAYABA	KG	8,260.00	8,944,986.00	1,082.93	49
MANTEQUILLA	KG	2,014.10	8,898,891.00	4,418.30	10
ATUN ENLATADO LOMO EN ACEITE (UN)	UND	3,168.00	8,319,328.00	2,626.05	3
HARINA DE TRIGO DE TERCERA	KG	15,660.00	8,174,520.00	522.00	1
CUCHUCO	KG	5,350.00	8,152,380.00	1,523.81	5
MADERA ASERRADA	UND	180.00	8,118,000.00	45,100.00	2
MAIZ PIRA SECO	UND	3,163.50	7,418,206.00	2,344.94	44
TORTA DE SOYA NACIONAL	KG	6,290.00	7,107,700.00	1,130.00	1
SEMILLA PARA SIEMBRA (KG)	KG	1,029.92	6,796,807.98	6,599.36	4
MANDARINA	KG	4,255.00	6,766,575.00	1,590.26	26
PIÑA	KG	4,159.00	6,712,725.00	1,614.02	23
ARVEJA FRESCA	KG	1,487.00	6,632,995.00	4,460.66	5
LANGOSTA	KG	69.20	6,366,400.00	92,000.00	3

Nombre Producto	Um	Cantidad de Unidades	Total Negociado	Precio promedio	Cantidad Subya.
PAPA CAPIRA	KG	5,856.00	6,271,992.00	1,071.04	3
PULPO	KG	205.20	6,087,060.00	29,664.04	3
SEMILLAS	KG	15,250.00	5,795,000.00	380.00	1
ATUN ENTERO FRESCO O REFRIGERADO	KG	333.80	5,493,872.00	16,458.57	8
MOJARRA ENTERA FRESCA O REFRIGERADA	KG	451.35	5,351,400.50	11,856.43	11
CORVINA ENTERA FRESCA O REFRIGERADA	KG	215.40	5,216,580.00	24,218.11	3
CURUBA	KG	2,770.00	5,021,250.00	1,812.73	36
TOMATE DE ARBOL	KG	2,994.50	4,908,675.00	1,639.23	51
MAIZ TOSTADO	KG	423.90	4,793,406.00	11,307.87	29
LECHE LIQUIDA (UN)	UND	2,167.60	4,720,644.00	2,177.82	16
MEZCLA DE FRUTAS Y VERDURAS VARIAS	UND	5,566.00	4,695,799.00	843.66	29
FRIJOL IMPORTADO SECO	KG	917.50	4,587,500.00	5,000.00	2
BOCADILLO	UND	9,396.00	4,563,564.00	485.69	21
MERO ENTERO FRESCO O REFRIGERADO	KG	334.20	4,412,002.10	13,201.68	13
FRIJOL CABECITA NEGRA NACIONAL SECO	KG	1,066.00	4,137,390.00	3,881.23	21
AZUFRE	KG	4,000.00	4,100,000.00	1,025.00	1
PANELIN	KG	1,224.00	4,013,496.00	3,279.00	40
NUEZ	KG	273.44	3,882,452.00	14,198.55	23
SEMEN DE TORO	UND	146.00	3,752,199.00	25,699.99	2
SARDINAS ENLATADAS EN SALSAS DE TOMATE	UND	1,636.00	3,738,656.00	2,285.24	3
ALIMENTO CONCENTRADO PARA CONEJOS Y CURIES	KG	2,900.00	3,699,783.00	1,275.79	21
CARNE DE POLLO O GALLINA CONGELADA EN CORTES	KG	559.77	3,641,482.02	6,505.32	6
HABICHUELA FRESCA	KG	1,965.50	3,615,700.00	1,839.58	47
REMOLIDO DE ARROZ	KG	17,600.00	3,583,800.00	203.63	2
HUESO DE PESCADO	KG	970.00	3,418,000.00	3,523.71	4
AHUYAMA	KG	2,514.00	3,412,200.00	1,357.28	30
FRIJOL ZARAGOZA	KG	800.00	3,392,000.00	4,240.00	1
MAIZ PETO	KG	2,073.00	3,363,100.00	1,622.33	38
AREQUIPE	KG	620.00	3,224,000.00	5,200.00	3
PEPINO FRESCO	KG	1,526.00	3,140,700.00	2,058.13	52
AREQUIPE	UND	3,030.00	3,127,465.00	1,032.17	17
ALPISTE	KG	1,136.50	3,079,334.00	2,709.49	33
METIONINA	KG	300.00	2,930,400.00	9,768.00	1
PAPA CRIOLLA	KG	1,986.00	2,897,099.00	1,458.76	24
ALIMENTO CONCENTRADO PARA CABALLOS	KG	3,220.00	2,853,303.00	886.12	16
HOJUELAS DE MAIZ	KG	300.00	2,823,528.00	9,411.76	1
SULFATO DE POTASIO	KG	1,200.00	2,772,000.00	2,310.00	1
JAMONADA DE CERDO AHUMADA	KG	81.90	2,636,953.20	32,197.23	15
ALMENDRA DE PALMA	KG	8,000.00	2,624,000.00	328.00	1
PAPAYA	KG	1,465.00	2,481,535.00	1,693.88	8
HARINA DE GUAYABA	KG	11,730.00	2,346,000.00	200.00	1
LENGUADO ENTERO FRESCO O REFRIGERADO	KG	203.60	2,317,327.60	11,381.77	9
PASTA ALIMENTICIA TIPO SECO	KG	918.00	2,258,586.00	2,460.33	4
ARVEJA AMARILLA SECA	KG	1,200.00	2,223,900.00	1,853.25	26
PASTA ALIMENTICIA TIPO SOPA	KG	822.00	2,022,394.00	2,460.33	4
FRIJOL DUBA NACIONAL SECO	KG	455.00	1,783,600.00	3,920.00	1
MANI CUBIERTO	UND	400.00	1,747,899.20	4,369.75	1
FRIJOL VERDE	KG	432.00	1,710,000.00	3,958.33	3
CHOCOLATE EN PASTA CON AZUCAR	KG	250.00	1,676,191.00	6,704.76	1
FRIJOL NACIONAL	KG	449.00	1,565,900.00	3,487.53	2
LINAZA	KG	550.00	1,525,205.00	2,773.10	1

Nombre Producto	Um	Cantidad de Unidades	Total Negociado	Precio promedio	Cantidad Subya.
PEZUÑAS	KG	297.60	1,488,000.00	5,000.00	5
MIXTURA DE CEREALES Y FRUTAS SECAS	KG	71.43	1,486,088.00	20,804.23	14
FRUTA CONFITADA	KG	83.80	1,377,124.00	16,433.46	17
FRIJOL CARAOTA NACIONAL SECO	KG	312.50	1,265,000.00	4,048.00	2
YUCA CONSUMO HUMANO	KG	1,920.00	1,248,340.00	650.18	31
ROBALO ENTERO FRESCO O REFRIGERADO	KG	56.40	1,209,480.80	21,444.70	4
AJO FRESCO	KG	216.50	1,196,650.00	5,527.25	66
VISCERAS DE CERDO (UN)	UND	566.00	1,132,000.00	2,000.00	9
CAL DOLOMITA	KG	6,750.00	1,113,700.00	164.99	3
MANI SALADO	UND	79.45	1,079,490.00	13,587.04	29
TRITURADO	KG	636.00	1,018,100.00	1,600.79	15
CARBON MINERAL	KG	3,090.00	1,014,385.00	328.28	1
MEZCLA DE EMBUTIDOS VARIOS	KG	73.74	975,827.58	13,233.35	15
ARRACACHA FRESCA	KG	598.00	940,157.00	1,572.17	5
PICA DE ARROZ	KG	9,230.00	923,000.00	100.00	1
LECHE LIQUIDA (LT)	LT	388.50	909,872.00	2,342.01	20
PISTACHOS	KG	18.80	906,000.00	48,191.49	7
HUESO DE CERDO	KG	9,052.00	905,200.00	100.00	1
HABAS SECAS	KG	75.44	833,221.00	11,044.82	12
PANELA EN CUBO	KG	3,903.00	819,630.00	210.00	1
CHORIZO	KG	60.60	766,644.40	12,650.90	10
SOYA INTEGRAL	KG	440.00	686,145.00	1,559.42	2
MARACUYA	KG	233.00	683,050.00	2,931.55	4
REMOLACHA	KG	762.00	676,850.00	888.25	17
REPOLLO FRESCO	KG	719.00	625,050.00	869.33	12
ARANDANOS	KG	47.52	598,640.00	12,597.64	1
GLUTEN DE CEREALES	KG	243.60	585,619.00	2,404.02	1
FOSFATO BICALCICO	KG	308.65	551,254.00	1,786.02	3
VISCERAS DE POLLO O GALLINA	KG	459.50	480,000.00	1,044.61	7
MAIZ PORVA SECO	KG	103.50	475,950.00	4,598.55	6
CHORIZO	UND	82.00	469,653.00	5,727.48	5
ALIMENTO CONCENTRADO PARA CABRAS	KG	560.00	447,089.00	798.37	4
DURAZNO	KG	125.00	428,575.00	3,428.60	1
MIEL DE PURGA	KG	1,047.73	417,698.00	398.67	7
LISINA	KG	83.67	396,774.00	4,742.13	2
YOGURT	LT	64.14	394,572.00	6,151.92	24
AJONJOLI NACIONAL	KG	24.80	382,900.00	15,439.52	13
ARVEJA CON ZANAHORIA ENLATADO	KG	83.52	381,174.00	4,563.86	1
HORTALIZAS TIPO EXPORTACION	KG	259.00	354,299.00	1,367.95	7
MORTADELA	KG	26.90	354,031.60	13,161.03	4
CAFE TOSTADO Y MOLIDO	UND	48.00	349,881.00	7,289.19	2
CONDIMENTOS MEZCLADOS	KG	12.33	338,300.00	27,437.15	13
MEZCLA DE EMBUTIDOS VARIOS	UND	29.00	311,154.00	10,729.45	3
COCO FRESCO	UND	120.00	300,000.00	2,500.00	2
CARBONATO DE CALCIO	KG	1,837.12	293,294.00	159.65	4
SULFATO DE AMONIO	KG	350.00	292,250.00	835.00	1
CARNE DE PAVO CONGELADA EN CORTES	KG	6.10	287,865.10	47,191.00	1
ALIMENTO CONCENTRADO PARA YEGUAS	KG	280.00	279,034.00	996.55	2
CEBOLLA LARGA FRESCA	KG	104.50	244,385.00	2,338.61	22
FRIJOL SOYA NACIONAL	KG	80.50	239,780.00	2,978.63	5
CARNE DE TERNERA DESPOSTADA	KG	18.51	234,078.93	12,646.08	6

Nombre Producto	Um	Cantidad de Unidades	Total Negociado	Precio promedio	Cantidad Subya.
SALCHICHA DE RES	UND	17.60	217,738.80	12,371.52	6
CILANTRO	KG	57.50	199,525.00	3,470.00	45
MORCILLA	UND	36.00	182,575.00	5,071.53	2
SALCHICHA DE CERDO	KG	12.40	167,474.60	13,506.02	4
PITAHAYA	KG	25.00	150,000.00	6,000.00	1
PESCADO FRESCO O REFRIGERADO	KG	9.00	134,469.00	14,941.00	2
SAL YODADA Y REFINADA (KG)	KG	200.00	120,000.00	600.00	1
CAFE INSTANTANEO GRANULADO	UND	12.00	114,310.00	9,525.83	1
SALCHICHON	KG	10.00	109,510.00	10,951.00	1
PAN	KG	50.00	100,000.00	2,000.00	1
LECHE ENTERA NATURAL Y SABORIZADA Y AVENA FORTIFICADAS ULTRAPASTEURIZADAS POR LOTE	UND	28.70	99,762.00	3,476.03	7
KUMIS	LT	13.97	89,982.00	6,441.09	6
ALMIDON DE TUBERCULOS Y RAICES	KG	20.00	86,731.00	4,336.55	1
LECHUGA	KG	56.00	72,000.00	1,285.71	11
MARISCOS VARIOS	KG	6.00	71,436.00	11,906.00	1
LECHE EN POLVO ENTERA CONSUMO ANIMAL (KG)	KG	25.00	62,500.00	2,500.00	1
ARROZ CASCARA NACIONAL SECO	KG	50.00	60,000.00	1,200.00	1
BAGRE EN POSTA CONGELADO	KG	4.00	60,000.00	15,000.00	1
GUANABANA	KG	32.00	51,200.00	1,600.00	2
MAZORCA FRESCA	KG	35.00	47,250.00	1,350.00	1
FRUTAS TIPO EXPORTACION	KG	27.50	44,000.00	1,600.00	3
CIDRA-GUATILA-CHAYOTE	KG	40.00	40,000.00	1,000.00	2
CABANO DE CERDO	KG	1.00	36,320.00	36,320.00	1
CLORURO DE COLINA	KG	7.00	24,182.00	3,454.57	1
LULO	KG	13.00	17,400.00	1,338.46	3
CORTES DE PESCADO FRESCO O REFRIGERADO	KG	4.00	16,800.00	4,200.00	1
<b>Total Registro de Factura (RF).</b>			<b>101,056,317,906.74</b>		<b>12,459</b>

El precio promedio para los Registros de Facturas está afectado por el registro en la diferentes ciudades y es susceptible a modificación; según los términos y condiciones pactadas en el Reglamento de la BMC EXCHANGE.

### Posturas de Referencia Financieros

Tipo	Negocio	Descripcion	valor negocio	días plazo	valor tasa venta %	Punta
------	---------	-------------	---------------	------------	--------------------	-------

### Posturas de Referencia Físicos

Tipo	Negocio	Producto	Unidad	Cantidad	Sitio Entrega	Precio Venta	Precio Compra	Punta
Tipo2	Negocio	Producto	Unidad	Cantidad	Sitio Entrega	Precio Venta	Precio Compra	Punta

### Suspensiones Rueda por Rompimientos de Precios Físicos

Consec. Interno	Producto	Sitio Entrega	Unidad Medida	Precio Piso Inicial	Precio Techo Inicial	Precio Ruptura c	Precio Ruptura v	precio piso actual	precio techo actual
-----------------	----------	---------------	---------------	---------------------	----------------------	------------------	------------------	--------------------	---------------------

### Subasta

### Operaciones Anuladas OMA's

Nombre Producto	Total negocio	Cantidad	Número Ope.	Descripcion	Descripcion subyacente	Cantidad
-----------------	---------------	----------	-------------	-------------	------------------------	----------

### Operaciones Anuladas.

Número Operacion	Fecha Operación	Número Oficio Anulación	Fecha Anulación	Causa Anulación
------------------	-----------------	-------------------------	-----------------	-----------------