

Id	Descripción	Valor Año Anterior en Millones	Valor Año Actual en Millones	Variación %
1	No. RUEDA	64	64	
2	TOTAL RUEDA	51,683.24	85,366.53	65.17
3	RF 1/	51,666.52	82,054.04	58.81
4	ABIERTAS 2/	16.71	3,312.49	19,723.40
5	-Financieras	16.71	54.49	226.09
6	-Físicos-Disponibles	0.00	3,258.00	ND
7	-Forwards	0.00	0.00	0.00
8	-Subastas 3/	0.00	0.00	0.00
9	ACUMULADO AÑO	5,009,036.79	5,922,503.96	18.24
10	RF 1/	4,779,446.66	5,736,200.39	20.02
11	ABIERTAS 2/	229,590.13	186,303.57	(18.85)
12	-Financieras	15,662.38	13,466.57	(14.02)
13	-Físicos-Disponibles	11,363.48	8,434.84	(25.77)
14	-Forwards	202,564.27	164,402.16	(18.84)
15	-Subastas 3/	0.00	0.00	0.00
16	PROMEDIO RUEDA DIARIA	78,266.20	92,539.12	18.24

1/. Registro de Factura. 2/. Incluye Físicos, Forwards, Financieros y Subastas 3/. Inherente a Convenios con el MADR. */ **Reglamento BMC EXCHANGE "Sección 3. Corrección de Operaciones. Artículo 3.2.3.3.1. Corrección de Operaciones"**. Tratándose de Registro de Facturas se podrán admitir correcciones sobre errores aritméticos, de mecanografía, digitación u omisiones simples y fácilmente comprobables en la determinación de la calidad, cantidad, parte interesada, unidad de medida y demás información que haya sido reportada a la Bolsa. (ND = No Definido)

Evolución Mensual Año Corriente (2018)

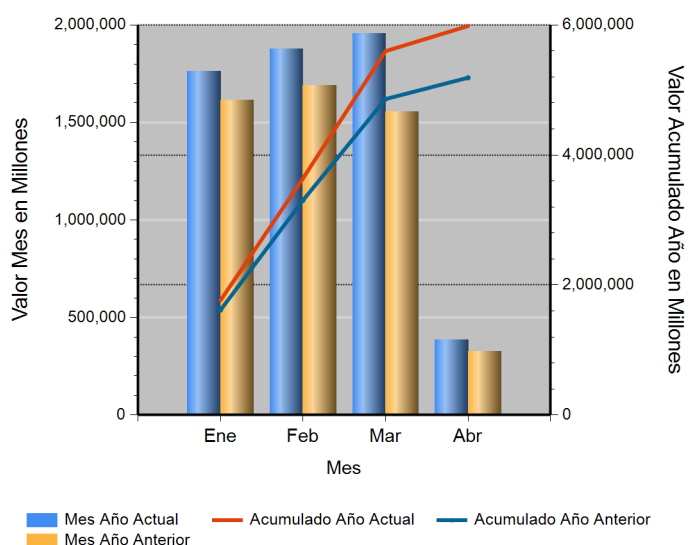

Evolución Diaria Mes Corriente (Abril)

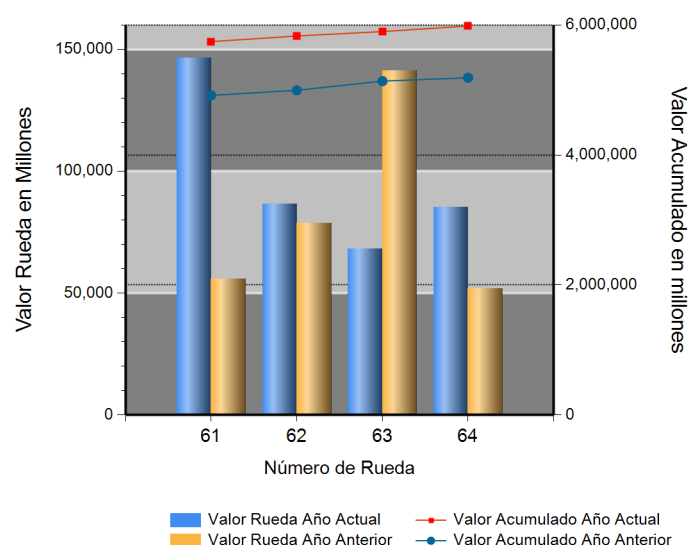

Operaciones Financieras

Nombre Producto	Descripción - Subyacente	Plazo	Valor Presente	Valor Futuro	Tasa Min %	Tasa Max %	Tasa Cierre %	Cantidad Opera.
REPO SOBRE CDM SIN INTER. DE CONTRA.	POLLO CONGELADO	(151-180) días	54,492,873.00	56,820,689.00	10.00	10.00	10.00	2
	Total REPO SOBRE CDM SIN INTER. DE CONTRA.		54,492,873.00	56,820,689.00				2

Operaciones Financieras Valor Presente

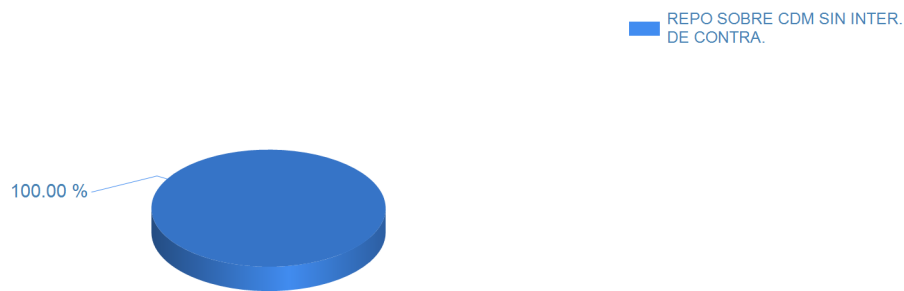

Esta información corresponde a las Operaciones Financieras registradas en la Rueda 64 del 04/05/2018.

Operaciones Físicas

Descripción	Descripción Subyacente	Ubicación	Um	Precio Promedio	Total Negociado	Cantidad Unidades	Precio Min.	Precio Max.	Cantidad Ope.
DISPONIBLE SIMPLE SIN ADMIN GARANTIAS	LECHE EN POLVO ENTERA NACIONAL (KG)	CALI	KG	9,050.00	3,258,000,000.00	360,000	9,050.00	9,050.00	1
	Total DISPONIBLE SIMPLE SIN ADMIN GARANTIAS				3,258,000,000.00				1

Operaciones Físicas Total Negociado

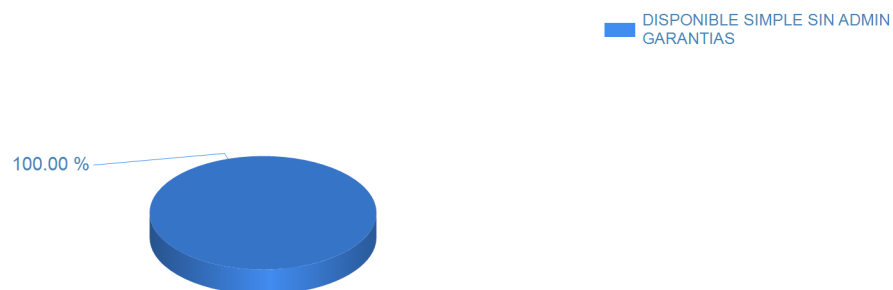

Registro de Factura

Nombre Producto	Um	Cantidad de Unidades	Total Negociado	Precio promedio	Cantidad Subya.
HUEVO FRESCO DE GALLINA ROJO (UN)	UND	44,167,278.32	11,433,921,504.91	258.88	19490
CAFE PERGAMINO	KG	1,372,365.00	8,228,095,505.00	5,995.56	21
ARROZ BLANCO NACIONAL EN SACO	KG	3,519,840.35	7,987,429,567.11	2,269.26	952
ACEITE CRUDO DE PALMA	KG	2,105,138.99	4,490,529,217.24	2,133.13	74
ALIMENTO CONCENTRADO PARA AVES	KG	3,134,631.50	3,580,204,366.95	1,142.15	559
NOVILLO (KG)	KG	684,847.18	3,388,454,776.17	4,947.75	128
GANADO	KG	546,447.00	2,451,110,866.52	4,485.54	73
QUESO (KG)	KG	178,894.31	2,429,952,946.21	13,583.18	586
MAIZ AMARILLO IMPORTADO	KG	3,830,144.16	2,364,632,237.00	617.37	132
CARNE DE POLLO O GALLINA FRESCA O REFRIGERADA EN CANAL (KG)	KG	528,271.60	2,222,202,672.94	4,206.55	207
ALIMENTO CONCENTRADO PARA CERDOS	KG	1,475,744.00	1,993,291,924.97	1,350.70	326

Nombre Producto	Um	Cantidad de Unidades	Total Negociado	Precio promedio	Cantidad Subya.
PIEL FRESCA DE RES (UN)	UND	3,578.00	133,293,600.00	37,253.66	11
MAIZ PIRA SECO	KG	70,279.25	132,684,844.00	1,887.97	37
TORO (KG)	KG	29,093.00	130,907,329.00	4,499.62	13
ABONO ORGANICO SOLIDO SIMPLE	KG	7,073,041.00	126,430,828.00	17.88	19
VACA (UN)	UND	162.00	121,500,000.00	750,000.00	1
ACEITE REFINADO DE PALMA (LT)	LT	40,940.00	119,645,157.00	2,922.45	12
FRIJOL BOLA ROJA NACIONAL SECO	KG	19,215.52	119,413,363.00	6,214.42	138
SUERO DE LECHE	KG	30,875.00	119,412,500.00	3,867.61	7
UREA NACIONAL	KG	118,100.00	118,714,956.00	1,005.21	22
ARVEJA VERDE SECA	KG	74,816.86	111,904,832.00	1,495.72	135
FOSFATO BICALCICO	KG	68,550.00	109,784,300.00	1,601.52	4
SEBO DE RES	KG	71,150.70	109,349,554.00	1,536.87	10
YOGURT	LT	16,713.57	108,671,623.14	6,502.00	47
CARNE MOLIDA	KG	9,214.54	100,605,758.00	10,918.15	95
FRIJOL IMPORTADO SECO	KG	21,833.00	100,114,800.00	4,585.48	6
ACEITE CRUDO DE PALMISTE	KG	33,950.00	98,079,003.75	2,888.93	1
GRANZA	KG	145,022.00	97,483,800.00	672.20	16
PAPA CAPIRA	KG	86,240.00	93,850,000.00	1,088.24	6
FRIJOL CARGAMANTO BLANCO NACIONAL SECO	KG	16,396.50	92,308,100.00	5,629.74	32
PAPA PASTUSA	KG	58,697.00	89,551,760.01	1,525.66	78
SEMILLA MOTOSA DE ALGODON	KG	143,770.00	88,703,000.00	616.98	7
LINAZA	KG	41,165.00	88,086,144.99	2,139.83	6
AVENA LIQUIDA	UND	166,768.00	88,053,504.00	528.00	1
CARNE DE VACUNO CONGELADA EN CORTES	KG	6,738.90	87,957,570.00	13,052.21	65
FERTILIZANTES	KG	32,294.00	85,699,478.00	2,653.73	103
CARNE DE PAVO CONGELADA EN CORTES	KG	4,122.40	84,489,007.00	20,495.10	1
BEBIDA ACHOCOLATADA EN POLVO CON LECHE	KG	130,880.00	82,454,400.00	630.00	3
ACEITE REFINADO DE OLIVA UN	UND	6,060.00	79,113,999.00	13,055.12	11
ALPISTE	KG	39,022.00	78,346,246.00	2,007.75	64
GLUTEN DE CEREALES	KG	40,560.00	77,854,400.00	1,919.49	2
ACEITE CRUDO DE PALMA TIPO EXPORTACION	KG	34,820.00	77,648,600.00	2,230.00	1
FRIJOL SOYA IMPORTADO	KG	50,921.59	77,061,913.00	1,513.34	10
ABONO INORGANICO SIMPLE	KG	76,850.00	76,159,014.00	991.01	25
PLATANO	KG	45,815.00	75,199,608.00	1,641.38	114
ALIMENTO CONCENTRADO PARA GATOS	KG	23,511.00	74,915,834.01	3,186.42	39
CARNE DE VACUNO FRESCA O REFRIGERADA DESPOSTADA	KG	5,672.51	73,160,815.00	12,897.43	66
CARNE DE PAVO FRESCA O REFRIGERADA	KG	5,280.60	68,110,929.00	12,898.33	6
FRIJOL NACIONAL	KG	18,730.25	65,345,190.00	3,488.75	27
MAIZ AMARILLO TRILLADO	KG	56,240.00	62,431,810.00	1,110.10	12
HARINA DE PLUMA	KG	34,000.00	60,520,000.00	1,780.00	1
HARINA DE CARNE Y HUESO	KG	45,350.00	60,508,820.00	1,334.26	3
PANELA REDONDA (UN)	UND	18,492.48	59,320,700.00	3,207.83	8
PIEL FRESCA DE RES (KG)	KG	80,493.80	58,403,895.00	725.57	14
ACEITE REPROCESADO	KG	26,860.00	58,126,250.00	2,164.05	2
HUESO DE RES	KG	145,523.00	57,204,162.00	393.09	35
CARNE DE CERDO FRESCA O REFRIGERADA EN CORTES (KG)	KG	5,723.20	55,507,650.00	9,698.71	37
HUEVO FERTIL DE GALLINA	KG	58,590.00	55,367,550.00	945.00	48
FRIJOL CARAOTA NACIONAL SECO	KG	19,552.50	51,418,000.00	2,629.74	9
CERDA DE CRIA	UND	216.00	50,519,160.00	233,885.00	7
GUAYABA	KG	62,095.00	49,811,525.04	802.18	57
ARROZ CRISTAL INDUSTRIAL	KG	66,244.19	49,584,986.00	748.52	8

Nombre Producto	Um	Cantidad de Unidades	Total Negociado	Precio promedio	Cantidad Subya.
GARBANZO SECO	KG	11,038.15	49,091,226.00	4,447.41	110
ALIMENTO CONCENTRADO PARA PECES	KG	27,480.00	47,469,345.00	1,727.41	51
ALIMENTOS VARIOS POR LOTE	UND	3.00	44,722,305.00	14,907,435.00	3
CHOCOLATE EN PASTA CON AZUCAR	KG	6,917.00	42,864,039.00	6,196.91	11
POLLO MUERTO	KG	11,594.40	42,336,486.00	3,651.46	3
ARVEJA AMARILLA SECA	KG	28,444.60	39,244,430.00	1,379.68	50
LECHE EN POLVO ENTERA NACIONAL (UN)	UND	6,258.00	38,264,864.00	6,114.55	34
CARNE DE POLLO O GALLINA CONGELADA EN CORTES	KG	5,499.39	37,805,754.00	6,874.54	11
FRIJOL NIMA NACIONAL SECO	KG	8,602.50	37,649,674.00	4,376.60	60
CERDO INICIACION (KG)	KG	4,211.00	37,162,995.73	8,825.22	2
ARROZ CASCARA NACIONAL SECO	KG	25,310.00	35,667,900.00	1,409.24	2
FRIJOL BOLON NACIONAL SECO	KG	5,987.00	35,211,600.00	5,881.34	8
UREA IMPORTADA	KG	35,000.00	35,175,000.00	1,005.00	1
MADERA ASERRADA	M3	9,273.84	34,871,408.00	3,760.19	31
POLLO CONGELADO	KG	4,725.80	34,794,000.00	7,362.56	4
MANI EN GRANO	KG	6,725.00	34,305,253.00	5,101.15	6
CARNAZA CRUDA DE BOVINO	KG	50,920.00	34,257,000.00	672.76	6
MELAZA	KG	70,410.00	33,282,907.02	472.70	10
TOCINO	KG	4,421.00	31,661,640.00	7,161.65	56
VISCERAS DE VACUNO (UN)	UND	6,767.10	31,607,679.86	4,670.79	77
FRIJOL BLANQUILLO NACIONAL SECO	KG	9,443.20	31,414,230.00	3,326.65	22
CERDO INICIACION (UN)	UND	120.00	30,000,000.00	250,000.00	1
FRIJOL RADICAL NACIONAL SECO	KG	5,716.80	29,879,905.00	5,226.68	72
TRIGO IMPORTADO DURO	KG	33,820.00	29,423,400.00	870.00	1
SALVADO	KG	49,050.00	29,369,050.00	598.76	3
FRIJOL ROJO NACIONAL SECO	KG	6,077.00	28,857,700.00	4,748.68	9
CEBOLLA CABEZONA	KG	19,043.00	28,004,498.00	1,470.59	89
MEZCLA DE VISCERAS	KG	19,030.00	27,649,000.00	1,452.92	2
Panza o Callo de Res	KG	1,646.00	24,436,200.00	14,845.81	4
Chuleta de Res	KG	1,800.00	22,680,000.00	12,600.00	2
FRIJOL SOYA QUEBRANTADO	KG	14,000.00	22,400,000.00	1,600.00	2
MANTEQUILLA	KG	2,421.50	21,481,380.00	8,871.10	26
FORRAJE	KG	53,051.72	21,456,000.17	404.44	4
ALIMENTO CONCENTRADO PARA CABALLOS	KG	23,700.00	20,987,357.00	885.54	47
PASABOCAS DE SEMILLAS COMESTIBLES	KG	3,000.00	20,672,269.00	6,890.76	2
HARINA DE HUESO	KG	20,150.00	20,251,200.00	1,005.02	2
TORETE (UN)	UND	1.00	20,000,000.00	20,000,000.00	1
MADERA EN BRUTO	UND	19,924.00	19,308,250.00	969.10	3
HUEVO FRESCO DE GALLINA ROJO (KG)	KG	35,590.00	19,265,430.01	541.32	29
ACEITE CRUDO DE PESCADO	KG	9,330.00	18,193,500.00	1,950.00	1
TORO (UN)	UND	5.00	18,000,000.00	3,600,000.00	2
YUCA CONSUMO HUMANO	KG	6,386.00	16,449,344.00	2,575.84	59
HARINA DE MAIZ	UND	8,817.50	15,173,723.00	1,720.86	5
MOGOLLA	KG	26,873.39	15,169,149.00	564.47	4
FRIJOL CALIMA NACIONAL SECO	KG	2,795.40	14,864,630.00	5,317.53	14
CARNE BOVINA	KG	1,055.00	14,620,810.00	13,858.59	20
DDGS GRANOS DE DESTILERIA Y SOLUBLES DE MAIZ	KG	15,000.00	14,600,000.00	973.33	2
AVENA EN HOJUELAS (UN)	UND	4,800.00	14,285,714.00	2,976.19	1
GRITS	KG	12,010.00	13,890,900.00	1,156.61	3
YEMAS DE HUEVO FRESCAS	KG	1,530.00	13,684,200.00	8,943.92	3
TOMATE INDUSTRIAL FRESCO	KG	3,922.00	13,548,345.00	3,454.45	79

Nombre Producto	Um	Cantidad de Unidades	Total Negociado	Precio promedio	Cantidad Subya.
ZANAHORIA FRESCA	KG	4,344.00	13,127,825.00	3,022.06	73
AVENA MOLIDA	KG	4,800.00	12,857,000.00	2,678.54	1
PANELA CUADRADA KG	UND	8,574.00	12,758,000.00	1,487.99	33
MAIZ BLANCO TRILLADO	KG	11,500.00	12,580,000.00	1,093.91	3
CERDO CEBA (UN)	UND	23.00	12,066,700.00	524,639.13	2
AZUCAR CRUDA	KG	3,967.50	11,387,422.00	2,870.18	54
PARTES DE SEMOVIENTES	KG	1,790.10	10,637,020.00	5,942.14	28
ATUN ENLATADO RALLADO EN ACEITE (UN)	UND	9,600.00	10,252,101.00	1,067.93	1
Pernil de Cerdo	KG	1,059.40	9,534,600.00	9,000.00	10
HARINA DE MAIZ PRECOCIDA	KG	5,699.50	9,493,951.00	1,665.75	20
QUINUA SECO	KG	1,900.00	9,285,715.00	4,887.22	3
LECHE EN POLVO ENTERA CONSUMO ANIMAL (KG)	KG	1,323.00	8,993,770.00	6,798.01	13
FRIJOL CABECITA NEGRA NACIONAL SECO	KG	2,364.50	8,984,280.00	3,799.65	46
FRIJOL SABANERO NACIONAL SECO	KG	1,507.25	8,822,500.00	5,853.38	8
MANGO	KG	3,140.00	8,528,000.00	2,715.92	12
SUBPRODUCTOS CARNICOS	KG	20,043.00	7,909,863.00	394.64	39
BANANO FRESCO	KG	2,663.00	7,649,418.00	2,872.48	30
MAIZ PIRA SECO	UND	3,409.00	7,464,440.00	2,189.63	70
MOJARRA ENTERA FRESCA O REFRIGERADA	KG	707.00	7,242,404.00	10,243.85	3
QUESO (UN)	UND	785.70	7,219,000.00	9,187.99	23
MAIZ PETO	KG	4,364.37	7,209,832.00	1,651.98	68
CARNE DE CERDO FRESCA O REFRIGERADA DESPOSTADA	KG	929.80	7,135,080.00	7,673.78	14
MARGARINA DE COCINA (KG)	KG	1,200.00	7,080,672.00	5,900.56	4
CARNE DE POLLO O GALLINA FRESCA O REFRIGERADA EN CANAL (UN)	UND	657.00	6,951,200.00	10,580.21	5
PAPA CRIOLLA	KG	1,889.00	6,856,655.00	3,629.78	48
MEZCLA DE ACEITES VEGETALES	UND	424.00	6,711,652.00	15,829.37	11
FILETE	KG	620.00	6,581,115.00	10,614.70	5
FECULA DE CEREALES	KG	12,072.00	6,569,736.00	544.21	5
HABICHUELA FRESCA	KG	1,756.00	6,136,597.00	3,494.65	70
HOJUELAS DE MAIZ	KG	4,000.00	6,126,200.00	1,531.55	2
PESCADO FRESCO O REFRIGERADO	KG	400.00	5,976,400.00	14,941.00	1
PASTA ALIMENTICIA TIPO SOPA	KG	2,460.00	5,623,620.00	2,286.02	3
ABONO ORGANICO SOLIDO REFORZADO	KG	122.00	5,556,250.00	45,543.03	18
TRUCHA ENTERA FRESCA O REFRIGERADA	KG	290.00	5,530,010.00	19,069.00	3
PASTO VERDE	KG	36,770.00	5,515,500.00	150.00	2
CASCARILLA	KG	40,100.00	5,411,500.00	134.95	2
CAFE TOSTADO Y MOLIDO	KG	500.00	5,300,000.00	10,600.00	1
CEBADA PERLADA	KG	2,925.00	5,103,283.00	1,744.71	3
MAZORCA FRESCA	KG	1,364.00	4,925,932.00	3,611.39	56
ALIMENTO CONCENTRADO PARA CONEJOS Y CURIES	KG	3,700.00	4,621,748.00	1,249.12	19
CARBON MINERAL	KG	20,430.00	4,351,590.00	213.00	1
HARINA DE TRIGO DE PRIMERA EN SACO	KG	50.00	4,300,000.00	86,000.00	1
AVENA EN HOJUELAS (KG)	KG	1,712.50	4,288,095.00	2,504.00	2
FRIJOL DUBA NACIONAL SECO	KG	767.25	4,223,120.00	5,504.23	7
TRITURADO	KG	1,677.00	4,044,015.00	2,411.46	28
ARRACACHA FRESCA	KG	1,547.00	4,040,652.00	2,611.93	59
FRUTAS EN ALMIBAR	KG	1,000.00	4,012,800.00	4,012.80	1
PIMENTON FRESCO	KG	1,085.00	3,926,606.00	3,618.99	60
ARVEJA FRESCA	KG	1,466.00	3,860,180.00	2,633.14	15
CAFE PASILLA	KG	625.00	3,387,500.00	5,420.00	1
FRIJOL VERDE	KG	509.00	3,335,000.00	6,552.06	6

Nombre Producto	Um	Cantidad de Unidades	Total Negociado	Precio promedio	Cantidad Subya.
PROCESADO DE CERDO	KG	296.00	3,256,000.00	11,000.00	1
PAPAYA	KG	1,800.00	3,240,000.00	1,800.00	2
BOCACHICO ENTERO FRESCO O REFRIGERADO	KG	329.00	3,239,400.00	9,846.20	4
CEBOLLA LARGA FRESCA	KG	934.00	3,216,849.00	3,444.16	70
HARINA DE SANGRE	KG	1,520.00	3,192,000.00	2,100.00	1
SEMEN DE TORO	UND	120.00	3,084,019.00	25,700.16	2
PEZUÑAS	KG	508.10	2,946,980.00	5,800.00	5
MANDARINA	KG	905.00	2,943,275.00	3,252.24	9
ACEITE REFINADO DE SOYA (LT)	LT	782.00	2,829,679.00	3,618.52	7
ABONO ORGANICO REFORZADO POR LOTE	UND	900.00	2,820,000.00	3,133.33	1
COCOA EN POLVO	KG	500.00	2,815,125.00	5,630.25	1
CABEZA	UND	1,761.40	2,642,100.00	1,500.00	1
MELON	KG	1,200.00	2,460,000.00	2,050.00	2
AGUACATE	KG	475.00	2,407,500.00	5,068.42	4
AFRECHO	KG	4,000.00	2,400,000.00	600.00	1
VISCERAS DE CERDO (UN)	UND	984.90	2,342,700.00	2,378.62	24
PANELON	UND	50.00	2,324,900.00	46,498.00	1
PLANTULAS	UND	10,170.00	2,306,000.00	226.75	2
SAL MINERALIZADA	KG	1,680.00	2,235,556.00	1,330.69	8
MAIZ PORVA SECO	KG	375.50	2,214,100.00	5,896.40	18
SARDINAS ENLATADAS EN SALSA DE TOMATE	UND	968.00	2,210,389.00	2,283.46	8
FRIJOL SOYA NACIONAL	KG	748.00	2,189,717.00	2,927.43	8
HARINA DE PESCADO	KG	550.00	2,024,000.00	3,680.00	1
AJO FRESCO	KG	138.00	1,886,882.00	13,673.06	30
AHUYAMA	KG	1,348.00	1,878,544.00	1,393.58	55
REPOLLO FRESCO	KG	833.00	1,839,286.00	2,208.03	33
PANELA EN PASTILLA (UN)	UND	50.00	1,802,500.00	36,050.00	1
ATUN ENLATADO LOMO EN ACEITE (UN)	UND	672.00	1,782,520.00	2,652.56	3
LECHE EN POLVO DESCREMADA NACIONAL (UN)	UND	270.00	1,765,391.00	6,538.49	3
TRIGO NACIONAL	KG	1,500.00	1,714,286.00	1,142.86	1
CUCHUCO	KG	906.25	1,577,857.00	1,741.08	4
BAGRE EN POSTA CONGELADO	KG	105.00	1,575,000.00	15,000.00	2
FRIJOL ZARAGOZA	KG	243.50	1,461,000.00	6,000.00	4
GALLETA SALADA	UND	240.00	1,238,084.00	5,158.68	1
ALIMENTO CONCENTRADO PARA CABRAS	KG	1,520.00	1,223,714.00	805.08	6
HUEVO ENTERO EN POLVO	KG	40.00	1,180,000.00	29,500.00	1
LIMON	KG	381.00	1,151,484.00	3,022.27	10
TOCINETA	KG	95.40	1,147,320.00	12,026.42	4
FRIJOL ROSADO NACIONAL SECO	KG	200.00	980,000.00	4,900.00	1
EMPAQUE DE YUTE	UND	400.00	920,000.00	2,300.00	1
FRUTAS DESHIDRATADAS	KG	20.00	900,000.00	45,000.00	1
MARACUYA	KG	350.00	875,000.00	2,500.00	1
REMOLACHA	KG	519.00	850,792.00	1,639.29	4
MAIZ AMARILLO NACIONAL HUMEDO	KG	850.00	740,000.00	870.59	3
PEPINO FRESCO	KG	302.00	690,086.00	2,285.05	23
APIO	KG	213.00	676,954.00	3,178.19	54
PIÑA	KG	290.00	567,530.00	1,957.00	4
MONDONGO	UND	58.00	561,614.00	9,683.00	2
ALFALFA EN PELLET	KG	600.00	546,000.00	910.00	3
MAIZ AMARILLO EXTRUIDO	KG	600.00	534,000.00	890.00	1
FRIJOL ZARAGOZA	UND	125.00	500,000.00	4,000.00	1

Nombre Producto	Um	Cantidad de Unidades	Total Negociado	Precio promedio	Cantidad Subya.
CILANTRO	KG	42.00	419,370.00	9,985.00	20
HARINA DE PLATANO	KG	124.50	398,717.00	3,202.55	2
ALIMENTO CONCENTRADO PARA YEGUAS	KG	400.00	398,620.00	996.55	3
COCO FRESCO	UND	170.00	391,000.00	2,300.00	2
HABAS SECAS	KG	106.50	384,950.00	3,614.55	5
HORTALIZAS TIPO EXPORTACION	KG	285.00	360,500.00	1,264.91	3
VISCERAS DE POLLO O GALLINA	KG	350.00	297,500.00	850.00	1
CARNE	UND	27.90	235,910.00	8,455.56	2
VISCERAS DE CERDO (KG)	KG	105.00	210,000.00	2,000.00	3
SAL MARINA MOLIDA	KG	417.19	200,329.00	480.19	6
HUEVOS FRESCOS DE GALLINA	UND	960.00	163,200.00	170.00	1
SEMILLA PARA SIEMBRA (UN)	UND	0.04	162,720.00	3,930,434.78	2
CARBONATO DE CALCIO	KG	1,000.00	153,180.00	153.18	1
MEZCLA DE VERDURAS VARIAS	KG	96.00	148,000.00	1,541.67	1
BERENJENA	KG	72.00	122,400.00	1,700.00	1
MORA	KG	25.00	118,725.00	4,749.00	2
SARDINAS ENLATADAS EN ACEITE	UND	100.00	117,648.00	1,176.48	1
TOMATE DE ARBOL	KG	30.00	114,390.00	3,813.00	2
PATILLA	KG	100.00	110,000.00	1,100.00	1
OSOBUCO	KG	10.30	94,760.00	9,200.00	1
CORTES DE PESCADO FRESCO O REFRIGERADO	KG	15.00	63,000.00	4,200.00	3
GLICERINA	KG	54.00	52,920.00	980.00	1
CARNE DE HAMBURGUESA	KG	7.50	30,776.00	4,103.47	1
CIDRA-GUATILA-CHAYOTE	KG	30.00	30,000.00	1,000.00	1
CHORIZO	UND	30.00	30,000.00	1,000.00	1
TILAPIA ROJA ENTERA FRESCA O REFRIGERADA	KG	3.00	12,000.00	4,000.00	1
HUESO DE CERDO	KG	36.00	11,340.00	315.00	1
Total Registro de Factura (RF).			82,054,036,642.25		31,709

El precio promedio para los Registros de Facturas está afectado por el registro en la diferentes ciudades y es susceptible a modificación; según los términos y condiciones pactadas en el Reglamento de la BMC EXCHANGE.

Posturas de Referencia Financieros

Tipo	Negocio	Descripcion	valor negocio	dias plazo	valor tasa venta %	Punta
------	---------	-------------	---------------	------------	--------------------	-------

Posturas de Referencia Físicos

Tipo	Negocio	Producto	Unidad	Cantidad	Sitio Entrega	Precio Venta	Precio Compra	Punta
DISPONIBLES	DISPSG	LECHE EN POLVO ENTERA NACIONAL (KG)	KILOGRAMO	100000	BOGOTA D.C.	9,800.00	0.00	Oferta
	DIS	LECHE EN POLVO ENTERA NACIONAL (KG)	KILOGRAMO	480000	BOGOTA D.C.	10,341.00	0.00	Oferta
	DIS	LECHE EN POLVO ENTERA NACIONAL (KG)	KILOGRAMO	29000	FUNZA	9,550.00	0.00	Demanda

Tipo2	Negocio	Producto	Unidad	Cantidad	Sitio Entrega	Precio Venta	Precio Compra	Punta
-------	---------	----------	--------	----------	---------------	--------------	---------------	-------

Suspensiones Rueda por Rompimientos de Precios Físicos

Consec. Interno	Producto	Sitio Entrega	Unidad Medida	Precio Piso Inicial	Precio Techo Inicial	Precio Ruptura c	Precio Ruptura v	precio piso actual	precio techo actual
-----------------	----------	---------------	---------------	---------------------	----------------------	------------------	------------------	--------------------	---------------------

Subasta

Operaciones Anuladas OMA's

Nombre Producto	Total negocio	Cantidad	Número Ope.	Descripcion	Descripcion subyacente	Cantidad
-----------------	---------------	----------	-------------	-------------	------------------------	----------

Operaciones Anuladas.

Boletín Diario

5 de Abril de 2018, Rueda N° 64

REGISTRADO
SUPERINTENDENCIA
FINANCIERA



BOLSA
MERCANTIL
DE COLOMBIA

Número Operación	Fecha Operación	Número Oficio Anulación	Fecha Anulación	Causa Anulación
------------------	-----------------	-------------------------	-----------------	-----------------

CR-LB Dpto. Tecnología. Versión 1.02

(ID's) COMPRAS PENDIENTES DE CIERRE 06 DE ABRIL DE 2018

Señores

Representantes legales, operadores de las sociedades comisionistas miembros de la BMC Bolsa Mercantil de Colombia S.A. y público en general a continuación se relaciona el listado de ID's pendientes de cierre al día de hoy.

ID's PENDIENTES DE CERRAR RUEDAS ANTERIORES

ID	CODIGO SUBYACENTE CARACTERISTICA	DESCRIPCION SUBYACENTE	RAZON SOCIAL COMISIONISTA COMPRADOR	FECHA INICIAL DE COMPRA
28126482	4873	PROGRAMA DE ALIMENTACION ESCOLAR - PAE - UNIDAD - EMPACADO(A) - PROCESADO	MIGUEL QUIJANO Y CIA S.A.	2018-04-04
28079384	4274	CORTES DE CARNES VARIAS POR LOTE - CARNE DE RES DE CERDO Y DERIVADOS - UNIDAD - EMPACADO(A) - NATURAL	CORREDORES DE VALORES AGROPECUARIOS S.A. CORAGRO VALORES S.A.	2018-03-28
28079665	2105	CORTES - DE POLLO POR LOTE - UNIDAD - SIN EMPAQUE - NATURAL	CORREDORES DE VALORES AGROPECUARIOS S.A. CORAGRO VALORES S.A.	2018-03-28
28079666	4199	CORTES - DE PESCADO POR LOTE - UNIDAD - EMPACADO(A) - NATURAL	CORREDORES DE VALORES AGROPECUARIOS S.A. CORAGRO VALORES S.A.	2018-03-28
28079842	132	CAFE CONSUMO - SC - KILOGRAMO - EN SACO - NATURAL	COMISIONISTAS FINANCIEROS AGROPECUARIOS S.A	2018-03-28
28080288	131	CAFE EXCELSO - SC - KILOGRAMO - EN SACO - NATURAL	COMISIONISTAS FINANCIEROS AGROPECUARIOS S.A	2018-03-28
27972261	2924	LICENCIAS POR LOTE - LICENCIAS MICROSOFT - UNIDAD - SIN EMPAQUE - PROCESADO	MIGUEL QUIJANO Y CIA S.A.	2018-03-14