

Id	Descripción	Valor Año Anterior en Millones	Valor Año Actual en Millones	Variación %
1	No. RUEDA	81	81	
2	TOTAL RUEDA	157,266.80	180,292.05	14.64
3	RF 1/	155,643.16	179,156.05	15.11
4	ABIERTAS 2/	1,623.64	1,136.00	(30.03)
5	-Financieras	5.03	0.00	(100.00)
6	-Físicos-Disponibles	0.00	0.00	0.00
7	-Forwards	1,618.61	1,136.00	(29.82)
8	-Subastas 3/	0.00	0.00	0.00
9	ACUMULADO AÑO	6,876,477.93	7,592,779.46	10.42
10	RF 1/	6,122,997.59	7,315,762.81	19.48
11	ABIERTAS 2/	753,480.34	277,016.65	(63.24)
12	-Financieras	17,308.69	17,807.01	2.88
13	-Físicos-Disponibles	11,363.48	14,936.06	31.44
14	-Forwards	724,808.18	244,273.58	(66.30)
15	-Subastas 3/	0.00	0.00	0.00
16	PROMEDIO RUEDA DIARIA	84,894.79	93,738.02	10.42

1/. Registro de Factura. 2/. Incluye Físicos, Forwards, Financieros y Subastas 3/. Inherente a Convenios con el MADR. */ Reglamento BMC EXCHANGE "Sección 3. Corrección de Operaciones. Artículo 3.2.3.3.1. Corrección de Operaciones". Tratándose de Registro de Facturas se podrán admitir correcciones sobre errores aritméticos, de mecanografía, digitación u omisiones simples y fácilmente comprobables en la determinación de la calidad, cantidad, parte interesada, unidad de medida y demás información que haya sido reportada a la Bolsa. (ND = No Definido)

Evolución Mensual Año Corriente (2018)

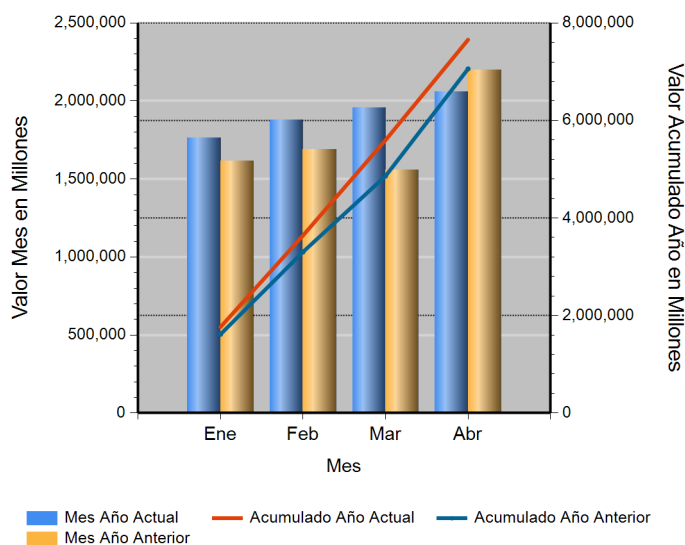

Evolución Diaria Mes Corriente (Abril)

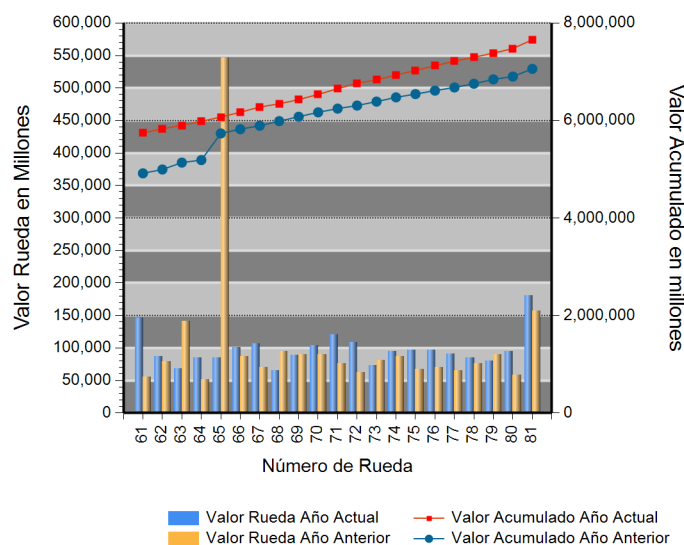

Operaciones Financieras

Nombre Producto	Descripción - Subyacente	Plazo	Valor Presente	Valor Futuro	Tasa Min %	Tasa Max %	Tasa Cierre %	Cantidad Opera.
-----------------	--------------------------	-------	----------------	--------------	------------	------------	---------------	-----------------

Operaciones Físicas

Descripción	Descripción Subyacente	Ubicación	Um	Precio Promedio	Total Negociado	Cantidad Unidades	Precio Min.	Precio Max.	Cantidad Opes.
FORWARD MCP	Servicio de Aseo	IBAGUE	UND	1,136,000.00	1,136,000,000.00	1	1,136,000.00	1,136,000.00	1
	Total FORWARD MCP				1,136,000,000.00				1

Operaciones Físicas Total Negociado

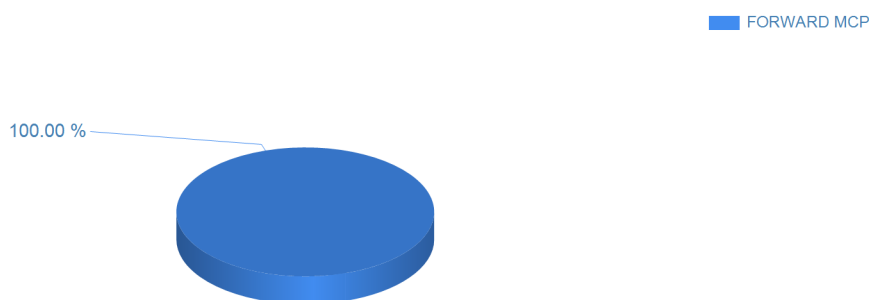

Registro de Factura

Nombre Producto	Um	Cantidad de Unidades	Total Negociado	Precio promedio	Cantidad Subya.
GANADO	KG	3,237,783.69	14,350,180,833.98	4,432.10	500
ATUN ENLATADO LOMO EN ACEITE (UN)	UND	5,165,791.00	14,221,303,622.25	2,752.98	2286
ALIMENTO CONCENTRADO PARA AVES	KG	10,630,670.00	12,108,900,868.59	1,139.05	3984
ALIMENTO CONCENTRADO PARA CERDOS	KG	6,692,459.00	7,933,166,084.95	1,185.39	4262
NOVILLO (KG)	KG	1,568,052.10	7,121,271,529.26	4,541.48	114
ACEITE CRUDO DE PALMA	KG	3,233,721.64	7,036,559,318.87	2,175.99	244
ARROZ BLANCO NACIONAL EN BOLSA DE POLIETILENO	KG	2,862,913.70	6,990,406,766.23	2,441.71	854
MAIZ AMARILLO IMPORTADO	KG	10,894,790.43	6,657,908,016.03	611.11	405
HARINA DE TRIGO DE PRIMERA EN SACO	KG	4,196,725.00	6,532,298,079.96	1,556.52	939
ATUN ENLATADO LOMO FINO EN AGUA (UN)	UND	2,273,506.00	5,928,480,028.78	2,607.64	1556
ARROZ BLANCO NACIONAL EN SACO	KG	2,588,932.89	5,193,426,218.58	2,006.01	602
CARNE DE POLLO O GALLINA FRESCA O REFRIGERADA EN CANAL (KG)	KG	912,113.26	3,667,628,216.98	4,021.02	407
CAFE EXCELSE	KG	387,771.00	3,263,651,296.00	8,416.44	11
ARROZ CASCARA NACIONAL HUMEDO	KG	3,367,745.92	3,213,943,232.08	954.33	141
CARNE DE CERDO FRESCA O REFRIGERADA EN CANAL (KG)	KG	445,576.05	2,673,425,263.37	5,999.93	171
CARNE DE VACUNO FRESCA O REFRIGERADA DESPOSTADA	KG	135,029.31	2,428,341,353.54	17,983.81	566
FRIJOL SOYA IMPORTADO	KG	1,641,576.25	2,214,990,166.98	1,349.31	191
ACEITE REFINADO DE SOYA (LT)	LT	660,426.00	2,205,358,455.18	3,339.30	95
QUESO (KG)	KG	329,678.60	2,026,680,978.99	6,147.44	1252
POLLO DE UN DIA (UN)	UND	2,200,994.00	1,933,231,675.90	878.34	116
LECHE LIQUIDA (UN)	UND	1,187,405.00	1,931,557,449.00	1,626.70	731
QUESO (UN)	UND	546,134.72	1,842,446,632.03	3,373.61	1266
ARROZ BLANCO IMPORTADO	KG	947,570.00	1,799,185,700.00	1,898.74	7
CAFE PERGAMINO	KG	287,544.00	1,768,501,112.01	6,150.37	15
SARDINAS ENLATADAS EN SALSA DE TOMATE	UND	619,132.00	1,677,254,878.97	2,709.04	922
LECHE CRUDA	LT	1,522,587.00	1,644,361,687.47	1,079.98	1343
CARNE DE VACUNO FRESCA O REFRIGERADA EN CORTES	KG	89,160.13	1,513,788,761.66	16,978.32	694
LECHE EN POLVO ENTERA NACIONAL (KG)	KG	156,615.20	1,505,141,483.33	9,610.44	82
AZUCAR BLANCO	KG	921,103.00	1,463,895,031.56	1,589.28	290
PAPA PASTUSA	KG	1,573,281.00	1,430,576,467.04	909.29	280
HUEVO FRESCO DE GALLINA ROJO (UN)	UND	5,907,662.80	1,386,747,502.42	234.74	497
CARNE DE VACUNO FRESCA O REFRIGERADA EN CANAL	KG	152,596.68	1,370,893,369.00	8,983.77	130
HARINA DE MAIZ PRECOCIDA	KG	792,289.50	1,258,165,980.04	1,588.01	407
CARNE DE POLLO O GALLINA FRESCA O REFRIGERADA EN CORTES	KG	169,738.25	1,194,451,255.00	7,037.02	641

Nombre Producto	Um	Cantidad de Unidades	Total Negociado	Precio promedio	Cantidad Subya.
CAFE CONSUMO	KG	165,728.00	1,174,340,457.00	7,085.95	35
ACEITE CRUDO DE PALMISTE	KG	318,850.00	1,051,065,648.02	3,296.43	11
ALIMENTO CONCENTRADO PARA PECES	KG	543,470.00	982,921,477.00	1,808.60	779
MOGOLLA	KG	1,916,755.75	948,002,095.00	494.59	375
GANADO	UND	63,971.00	918,527,333.00	14,358.50	57
VACA (KG)	KG	263,890.00	895,860,850.00	3,394.83	140
ALIMENTO CONCENTRADO PARA VACUNOS	KG	952,336.00	848,260,451.48	890.72	1019
FERTILIZANTES	KG	549,543.00	817,121,473.00	1,486.91	64
MAIZ BLANCO TRILLADO	KG	767,094.00	767,710,270.00	1,000.80	196
MAIZ AMARILLO NACIONAL SECO	KG	1,011,712.50	750,921,600.00	742.23	62
TORO (KG)	KG	165,147.00	739,064,340.00	4,475.19	31
CAFE INSTANTANEO GRANULADO	UND	84,600.47	720,617,505.00	8,517.89	1957
LECHE LIQUIDA (LT)	LT	330,849.15	705,681,733.00	2,132.94	304
CAFE PASILLA	KG	126,681.00	705,019,697.06	5,565.32	9
ABONO INORGANICO SIMPLE	KG	15,112.00	692,318,525.00	45,812.50	344
ABONO INORGANICO COMPUESTO	KG	78,013.00	686,117,017.00	8,794.91	636
LENTEJA SECA	KG	280,587.75	617,868,653.00	2,202.05	149
CARNE INDUSTRIAL	KG	33,818.88	539,731,027.00	15,959.46	17
NOVILLO (UN)	UND	1,047.00	523,679,796.00	500,171.72	9
CHOCOLATE EN PASTA CON AZUCAR	KG	77,876.25	502,623,204.28	6,454.13	121
PULPA	KG	180,227.00	496,139,952.12	2,752.86	933
PANELA CUADRADA KG	UND	252,457.12	488,782,772.05	1,936.10	43
ARROZ CRISTAL INDUSTRIAL	KG	542,933.85	469,225,621.00	864.24	95
POLLO CONGELADO	KG	95,741.90	468,511,009.99	4,893.48	34
NOVILLA	KG	115,526.00	452,861,005.05	3,919.99	37
ATUN CON VERDURAS	UND	133,471.00	411,056,951.99	3,079.75	492
HARINA DE ARROZ	KG	606,652.35	404,632,552.00	666.99	194
HARINA DE MAIZ	KG	803,540.73	392,694,017.90	488.70	124
ACEITE REFINADO DE SOYA (KG)	KG	117,445.53	378,463,880.00	3,222.46	16
ARROZ CRISTAL CONSUMO HUMANO	KG	384,571.00	377,560,400.00	981.77	43
VACA (UN)	UND	84.00	376,100,000.00	4,477,380.95	29
SEBO DE RES	KG	188,009.79	375,203,748.72	1,995.66	103
POLLA PONEDORA (UN)	UND	36,771.00	367,665,500.00	9,998.79	17
SALVADO	KG	644,392.46	355,407,370.00	551.54	110
CARNE DE VACUNO CONGELADA EN CORTES	KG	26,152.90	348,253,642.01	13,316.06	84
MAIZ BLANCO NACIONAL SECO	KG	458,951.35	344,191,666.00	749.95	17
ATUN ENLATADO RALLADO EN ACEITE (UN)	UND	186,504.00	342,058,310.99	1,834.05	43
POLLITAS	UND	137,608.00	327,357,257.00	2,378.91	109
CARNE DE POLLO O GALLINA CONGELADA EN CORTES	KG	50,091.69	319,172,790.00	6,371.77	201
LECHE EN POLVO ENTERA NACIONAL (UN)	UND	58,728.00	313,678,523.00	5,341.21	26
Vino	UND	15,179.00	304,866,098.01	20,084.73	10
TORETE (KG)	KG	70,665.00	303,859,500.00	4,300.00	1
AGROQUIMICOS	UND	8,717.00	298,202,992.00	34,209.36	237
FRIJOL CARGAMANTO BLANCO NACIONAL SECO	KG	52,589.60	296,177,252.00	5,631.86	40
FRUTO DE PALMA AFRICANA	KG	1,011,510.00	290,997,502.02	287.69	53
BOCADILLO	KG	81,911.20	288,625,115.90	3,523.63	62
FRIJOL CARGAMANTO ROJO NACIONAL SECO	KG	54,782.70	283,626,870.00	5,177.31	43
MADERA ASERRADA	UND	14,659.69	281,001,669.98	19,168.33	88
CERDO INICIACION (UN)	UND	47,593.49	277,708,617.00	5,835.01	20
POLLO MUERTO	KG	45,743.39	267,637,596.39	5,850.85	41
ALIMENTO CONCENTRADO PARA PERROS	KG	92,038.53	266,571,676.99	2,896.31	1462

Nombre Producto	Um	Cantidad de Unidades	Total Negociado	Precio promedio	Cantidad Subya.
CARNE DE CERDO FRESCA O REFRIGERADA EN CORTES (KG)	KG	24,549.06	264,590,673.00	10,778.04	176
CARNE MOLIDA	KG	11,177.92	258,692,773.00	23,143.19	115
TORO (UN)	UND	73.00	257,028,000.00	3,520,931.51	30
ACEITE REFINADO DE PALMA (KG)	KG	100,920.00	252,973,135.98	2,506.67	3
LECHE EN POLVO DESCREMADA NACIONAL (KG)	KG	34,425.00	249,070,000.00	7,235.15	14
VISCERAS DE VACUNO (UN)	UND	2,038.60	247,355,834.00	121,336.13	109
YOGURT	LT	73,718.60	242,444,263.02	3,288.78	673
FRIJOL LIMA NACIONAL SECO	KG	44,882.00	239,591,000.00	5,338.24	14
HARINA DE TRIGO DE TERCERA	KG	412,560.00	234,580,930.00	568.60	53
PIEL FRESCA DE RES (KG)	KG	208,895.57	234,062,278.00	1,120.48	64
PLATANO	KG	224,614.16	218,085,652.00	970.93	710
OLEINA DE PALMA	KG	70,938.50	210,254,236.99	2,963.89	8
ALIMENTO CONCENTRADO PARA CABALLOS	KG	250,080.00	208,133,873.00	832.27	497
HARINA DE CARNE	KG	131,018.00	205,100,000.00	1,565.43	6
CARNE DE CERDO CONGELADA EN CANAL (KG)	KG	30,515.07	204,127,664.77	6,689.41	9
SUERO DE LECHE	KG	52,875.00	203,067,500.00	3,840.52	20
MADERA VARAS	UND	51,751.00	196,984,566.00	3,806.39	125
HUEVO LIQUIDO	KG	38,182.00	190,752,700.00	4,995.88	46
HARINA DE POLLO	KG	86,232.00	188,168,024.00	2,182.11	6
SARDINAS ENLATADAS EN ACEITE	UND	43,477.00	185,664,898.01	4,270.42	203
GRANADILLA	KG	43,108.00	184,941,697.32	4,290.19	222
FRIJOL CABECITA NEGRA NACIONAL SECO	KG	69,641.50	181,245,800.00	2,602.55	47
PANELA REDONDA (UN)	UND	75,602.32	171,349,778.99	2,266.46	69
FRIJOL BOLA ROJA NACIONAL SECO	KG	33,316.00	166,807,845.00	5,006.84	24
FRIJOL ZARAGOZA	KG	49,450.00	165,900,200.00	3,354.91	34
BUFALO EN PIE (KG)	KG	46,615.00	159,950,460.00	3,431.31	22
CARNE DE PAVO CONGELADA EN CORTES	KG	7,775.60	155,465,962.40	19,994.08	73
CAUCHO NATURAL	KG	31,865.00	154,047,500.00	4,834.38	21
Partes de Cordero en Kilo	KG	6,312.15	152,158,621.80	24,105.67	268
MEZCLA DE ACEITES VEGETALES	UND	32,319.00	152,004,849.96	4,703.27	24
CERDA DE CRIA	UND	197.00	144,844,004.00	735,248.75	9
HARINA DE SANGRE	KG	48,270.00	143,647,040.00	2,975.91	4
LANGOSTINO	KG	3,737.50	129,906,730.00	34,757.65	14
Aceite refinado de palma	UND	19,622.00	126,744,115.00	6,459.29	7
POLLITA DE UN DIA	UND	52,947.00	120,958,127.00	2,284.51	8
CHORIZO	UND	11,813.00	119,772,843.00	10,139.07	59
ALIMENTO CONCENTRADO PARA GATOS	KG	24,850.55	113,640,764.00	4,572.97	953
CARNE DE PAVO FRESCA O REFRIGERADA	KG	12,533.83	113,342,241.00	9,042.91	410
PAPA CAPIRA	KG	86,097.20	113,052,927.00	1,313.08	261
FRIJOL NIMA NACIONAL SECO	KG	27,720.00	112,524,360.00	4,059.32	5
MAIZ AMARILLO EXTRUIDO	KG	134,989.43	109,192,683.00	808.90	105
MELAZA	KG	232,710.00	108,489,186.02	466.20	12
TORTA DE PALMISTE	KG	411,816.17	105,299,254.00	255.69	64
TORTA DE SOYA IMPORTADA	KG	76,040.00	103,385,500.00	1,359.62	4
ALMENDRA	KG	4,018.00	103,320,000.17	25,714.29	15
GALLINA PONEDORA (UN)	UND	20,776.00	100,274,000.00	4,826.43	41
FRIJOL BLANQUILLO NACIONAL SECO	KG	36,888.00	99,792,700.00	2,705.29	35
ARANDANOS	KG	3,588.13	97,224,024.00	27,096.02	46
JUGO CONCENTRADO	UND	19,204.00	94,827,078.00	4,937.88	115
AVENA LIQUIDA	UND	193,416.00	86,701,440.00	448.26	58
GARBANZO SECO	KG	25,889.25	86,218,850.00	3,330.30	53

Nombre Producto	Um	Cantidad de Unidades	Total Negociado	Precio promedio	Cantidad Subya.
MEZCLA DE ACEITES VEGETALES	LT	8,790.00	84,134,428.00	9,571.61	5
CIRUELA PASA	UND	6,321.00	82,467,000.13	13,046.51	15
GRASA DE POLLO	KG	27,020.00	82,411,000.00	3,050.00	3
CERDO CEBA (UN)	UND	118.00	81,190,479.00	688,054.91	8
MOJARRA ENTERA FRESCA O REFRIGERADA	KG	14,146.80	80,662,168.00	5,701.80	35
ARVEJA VERDE SECA	KG	49,515.50	79,816,350.00	1,611.95	35
ACEITE CRUDO DE SOYA	KG	33,330.00	76,864,400.00	2,306.16	3
AZUCAR REFINADA (KG)	KG	53,950.00	76,738,449.99	1,422.40	3
NOVILLA	UND	22.00	76,000,000.00	3,454,545.45	7
BOCADILLO	UND	81,104.00	72,790,992.00	897.50	54
CARNE DE CERDO CONGELADA EN CORTES	KG	9,786.89	72,041,063.80	7,360.98	50
HUEVO FERTIL DE GALLINA	KG	284,000.00	71,710,000.00	252.50	4
CARNE BOVINA	KG	6,707.74	69,941,640.00	10,427.01	134
PISTACHOS	KG	2,100.00	67,536,000.00	32,160.00	16
ACEITE REFINADO DE OLIVA UN	UND	5,606.00	64,625,395.00	11,527.90	280
HARINA DE PLUMA	KG	35,000.00	62,300,000.00	1,780.00	1
PIÑA	KG	59,798.50	61,736,641.00	1,032.41	392
UVA PASA	KG	8,246.10	61,690,900.29	7,481.22	20
PULPA DE FRUTAS POR LOTE	UND	39.00	60,925,098.00	1,562,182.00	39
FRIJOL CARAOTA NACIONAL SECO	KG	21,926.00	59,333,000.00	2,706.06	16
CAL DOLOMITA	KG	198,000.00	58,167,400.00	293.77	22
GALLINA REPRODUCTORA (UN)	UND	10,000.00	58,000,000.00	5,800.00	4
FRIJOL BOLON NACIONAL SECO	KG	8,154.50	57,860,660.00	7,095.55	13
ABONO ORGANICO SOLIDO SIMPLE	KG	330,330.00	57,687,500.00	174.64	14
PANELON	UND	24,000.00	54,000,000.00	2,250.00	1
SEMILLA PARA SIEMBRA (KG)	KG	20,085.80	53,792,212.00	2,678.12	166
TOMATE DE ARBOL	KG	23,003.14	53,314,530.00	2,317.71	76
PIEZAS DE MADERA	UND	1,919.00	52,396,329.00	27,303.98	2
AVENA EN HOJUELAS (KG)	KG	30,444.50	52,352,913.18	1,719.62	35
MORA	KG	18,205.75	51,424,417.00	2,824.63	106
ACEITE REPROCESADO	KG	18,110.00	51,341,850.00	2,835.00	2
CARNE DE CERDO FRESCA O REFRIGERADA DESPOSTADA	KG	5,289.50	51,151,350.00	9,670.36	46
VISCERAS DE POLLO O GALLINA	KG	115,787.68	50,974,374.99	440.24	55
FRIJOL SOYA QUEBRANTADO	KG	34,250.00	48,977,500.00	1,430.00	1
HUEVO FRESCO DE GALLINA BLANCO (UN)	UND	214,980.00	44,780,400.00	208.30	12
MAIZ PIRA SECO	KG	30,333.50	44,186,366.00	1,456.69	69
HUEVO FRESCO DE GALLINA BLANCO (KG)	KG	210,990.00	43,511,300.00	206.22	4
HARINA DE CARNE Y HUESO	KG	35,678.00	43,370,520.00	1,215.61	2
Tomate Chonto	KG	13,430.30	43,210,974.00	3,217.42	392
MAIZ AMARILLO TRILLADO	KG	34,956.25	42,941,912.00	1,228.45	42
GLUTEN DE CEREALES	KG	20,230.00	41,762,742.00	2,064.40	5
GRANZA	KG	27,423.00	39,844,600.00	1,452.96	4
PAPA CRIOLLA	KG	15,886.65	38,146,529.00	2,401.17	390
ACEITE REFINADO DE PALMA (LT)	LT	10,485.44	37,651,547.00	3,590.84	54
ACEITE CRUDO DE PALMA TIPO EXPORTACION	KG	17,670.00	36,181,800.00	2,047.64	2
GRITS	KG	30,000.00	35,760,000.00	1,192.00	4
TERNERO	KG	2,503.00	34,157,950.00	13,646.80	2
ZANAHORIA FRESCA	KG	11,783.70	33,683,996.00	2,858.52	437
HUESO DE RES	KG	40,291.99	31,626,936.00	784.94	28
CERDO CEBA (KG)	KG	8,030.00	31,409,950.00	3,911.58	6
CUCHUCO	KG	21,191.00	31,267,077.00	1,475.49	73

Nombre Producto	Um	Cantidad de Unidades	Total Negociado	Precio promedio	Cantidad Subya.
TOCINO	KG	6,557.35	31,007,321.00	4,728.64	60
ALPISTE	KG	17,592.00	30,796,057.00	1,750.57	29
FILETE	KG	2,156.40	30,779,680.01	14,273.64	8
CEBOLLA CABEZONA	KG	23,138.50	30,707,078.00	1,327.10	560
KUMIS	LT	6,733.00	30,652,870.00	4,552.63	385
TOMATE INDUSTRIAL FRESCO	KG	10,829.30	30,618,081.00	2,827.34	292
ARROZ CASCARA NACIONAL SECO	KG	39,600.00	29,812,300.00	752.84	3
Manteca para el consumo humano	KG	7,743.00	28,843,278.00	3,725.08	15
LECHUGA	KG	9,608.85	28,674,220.00	2,984.15	817
CHORIZO	KG	2,046.08	28,328,044.12	13,845.03	78
MANGO	KG	6,542.60	27,665,078.00	4,228.45	322
TOCINETA	KG	1,397.52	27,406,575.80	19,610.88	61
PESCADO FRESCO O REFRIGERADO POR LOTE	UND	3.00	27,169,950.00	9,056,650.00	3
VISCERAS DE VACUNO (KG)	KG	3,492.51	27,071,323.00	7,751.25	58
CARNE DE HAMBURGUESA	KG	2,568.00	26,611,932.00	10,362.90	12
Mezcla de Aceites Palma y Soya	UND	6,018.00	26,306,137.00	4,371.24	10
FRIJOL SOYA NACIONAL	KG	16,907.50	25,150,667.00	1,487.54	5
GANADO EN PIE TIPO EXPORTACION	UND	5,454.00	23,997,600.00	4,400.00	1
DDGS GRANOS DE DESTILERIA Y SOLUBLES DE MAIZ	KG	33,020.00	23,939,500.00	725.00	1
PAPA SABANERA	KG	37,105.50	23,932,716.00	644.99	128
PAPAYA	KG	9,586.77	23,832,015.00	2,485.93	366
CONDIMENTOS MEZCLADOS	KG	4,275.00	23,402,247.00	5,474.21	15
ALIMENTOS VARIOS POR LOTE	UND	1.00	23,100,000.00	23,100,000.00	1
ARVEJA FRESCA	KG	16,885.20	22,332,530.00	1,322.61	150
UVA FRESCA	KG	4,916.81	22,231,193.00	4,521.47	253
PANELA PULVERIZADA	KG	2,376.00	21,920,416.00	9,225.76	7
AGUACATE	KG	3,673.85	21,802,343.00	5,934.47	266
CERDO LEVANTE (KG)	KG	4,118.00	20,590,000.00	5,000.00	1
PITAHAYA	KG	3,042.57	20,441,886.00	6,718.62	93
LIMON	KG	8,079.30	19,528,034.00	2,417.05	404
FRIJOL ROSADO NACIONAL SECO	KG	3,972.00	18,905,150.00	4,759.60	12
HARINA DE HUESO	KG	14,760.00	18,771,900.00	1,271.81	3
AFRECHO	KG	31,740.00	18,121,200.00	570.93	20
PAPA R-12 NEGRA	KG	15,210.20	16,870,374.00	1,109.15	14
LECHE EN POLVO ENTERA CONSUMO ANIMAL (KG)	KG	4,952.00	16,836,800.00	3,400.00	1
PARTES DE SEMOVIENTES	KG	3,705.40	16,455,460.00	4,440.94	12
LECHE EN POLVO DESCREMADA NACIONAL (UN)	UND	2,280.00	15,824,290.00	6,940.48	3
PECES ALEVINOS	UND	165,000.00	15,300,000.00	92.73	6
FRIJOL CALIMA NACIONAL SECO	KG	2,971.15	15,217,000.00	5,121.59	10
PIMENTON FRESCO	KG	4,859.05	15,090,997.00	3,105.75	432
MELON	KG	5,336.80	14,818,727.00	2,776.71	266
CARNE DE VACUNO DE SEGUNDA	KG	1,390.60	14,620,800.00	10,514.02	3
PATILLA	KG	12,289.81	14,083,205.00	1,145.93	213
SEMILLA MOTOSA DE ALGODON	KG	18,000.00	14,040,000.00	780.00	1
ALIMENTO CONCENTRADO PARA CONEJOS Y CURIES	KG	13,344.00	14,023,467.00	1,050.92	84
ARVEJA AMARILLA SECA	KG	8,826.78	13,965,208.00	1,582.14	21
MANZANA	KG	1,975.90	12,782,015.00	6,468.96	353
ABONO ORGANICO LIQUIDO SIMPLE	LT	226.00	12,690,375.00	56,152.10	22
JAMONADA DE CERDO AHUMADA	KG	498.86	12,576,876.49	25,211.23	60
SEMILLA PARA SIEMBRA (UN)	UND	358.00	12,236,760.00	34,180.89	24
ACEITE REFINADO DE GIRASOL (LT)	LT	2,931.00	12,125,399.00	4,136.95	14

Nombre Producto	Um	Cantidad de Unidades	Total Negociado	Precio promedio	Cantidad Subya.
Carne Pepperoni	KG	655.73	12,103,816.89	18,458.54	26
HARINA DE PAN MOLIDO	KG	10,000.00	12,000,000.00	1,200.00	1
HARINA DE MAIZ	UND	6,750.00	11,924,794.00	1,766.64	6
CALABACIN	KG	2,765.30	11,581,178.00	4,188.04	457
PEZUÑAS	KG	2,768.77	11,011,589.00	3,977.07	18
MAZORCA FRESCA	KG	3,131.80	10,938,603.00	3,492.75	237
MANDARINA	KG	4,181.50	10,916,438.00	2,610.65	209
MANI COMBINADO	KG	7,981.00	10,892,431.00	1,364.80	84
ALMIDON DE TUBERCULOS Y RAICES	KG	2,522.00	10,850,431.00	4,302.31	9
FRIJOL ROJO NACIONAL SECO	KG	3,952.26	10,835,323.00	2,741.55	9
CEBOLLA LARGA FRESCA	KG	3,673.40	10,770,340.00	2,931.98	356
HABICHUELA FRESCA	KG	2,794.80	10,685,022.00	3,823.18	288
MADERA EN BRUTO	UND	2,600.00	10,325,304.00	3,971.27	13
CAFE TOSTADO Y MOLIDO	KG	415.37	10,135,104.00	24,400.18	29
YUCA CONSUMO HUMANO	KG	2,950.00	9,490,898.00	3,217.25	48
NARANJA	KG	4,936.55	9,289,718.00	1,881.82	216
PROCESADO DE CERDO	KG	560.04	9,052,308.00	16,163.68	16
MADERA ASERRADA	M3	1,107.00	8,805,500.00	7,954.38	3
Gigot - Pierna de cordero	KG	335.20	8,760,586.40	26,135.40	19
MIEL DE PURGA	KG	18,843.58	8,721,863.00	462.86	75
SEMILLAS	UND	343.00	8,611,470.00	25,106.33	38
GUAYABA	KG	3,935.40	8,400,530.00	2,134.61	118
HARINA DE MAIZ ZOOTECNICA	KG	11,814.00	8,269,800.00	700.00	1
CHAMPIÑON FRESCO	KG	509.00	8,011,360.00	15,739.41	172
PANELA GRANULADA	KG	984.00	7,960,176.00	8,089.61	6
FRIJOL DUBA NACIONAL SECO	KG	1,637.86	7,845,600.00	4,790.16	2
ALIMENTO CONCENTRADO PARA CABRAS	KG	10,080.00	7,641,868.00	758.12	35
FRESA	KG	1,187.45	7,538,070.00	6,348.12	285
SAL MARINA CONSUMO HUMANO	KG	7,617.00	7,469,863.00	980.68	6
FRUTAS EN ALMIBAR	KG	1,496.80	7,464,162.00	4,986.75	66
HARINA DE PLATANO	KG	1,224.00	7,420,911.00	6,062.84	50
LULO	KG	3,128.80	7,413,578.00	2,369.46	117
PEPINO FRESCO	KG	3,603.40	7,403,423.00	2,054.57	312
HORTALIZAS TIPO EXPORTACION	KG	2,868.21	7,308,354.00	2,548.05	102
CREMA DE LECHE	KG	1,085.20	7,069,550.00	6,514.51	11
ESTIBA PLANA DE MADERA	UND	400.00	6,800,000.00	17,000.00	2
SAL MINERALIZADA	KG	7,382.50	6,707,634.00	908.59	9
FORRAJE	KG	11,200.00	6,690,000.00	597.32	2
BANANO FRESCO	KG	2,946.70	6,624,482.00	2,248.10	285
PLATANO	UND	6,240.00	6,436,800.00	1,031.54	2
Frutas	KG	1,673.05	6,320,761.00	3,777.99	105
PANELA EN PASTILLA (KG)	KG	3,000.00	6,300,000.00	2,100.00	1
POLEN DE PALMA AFRICANA	KG	25.44	6,105,600.00	240,000.00	1
CARNE	KG	885.00	5,889,680.00	6,655.01	16
PIEL FRESCA DE RES (UN)	UND	6,692.00	5,879,575.00	878.60	3
MANGOSTINO	KG	779.58	5,842,276.00	7,494.13	9
PAPA R-12 ROJA	KG	2,596.50	5,810,311.00	2,237.75	70
ALIMENTO CONCENTRADO PARA YEGUAS	KG	5,600.00	5,757,026.00	1,028.04	21
PREMEZCLAS PARA ALIMENTOS CONCENTRADOS	KG	2,627.00	5,603,866.00	2,133.18	11
BUFALO EN PIE (UN)	UND	4.00	5,503,000.00	1,375,750.00	1
CIRUELA FRESCA	KG	1,848.70	5,496,346.00	2,973.09	86

Nombre Producto	Um	Cantidad de Unidades	Total Negociado	Precio promedio	Cantidad Subya.
ESPARRAGO FRESCO	KG	222.50	5,466,471.00	24,568.41	62
SALCHICHA DE RES	UND	454.60	5,444,170.80	11,975.74	18
VISCERAS DE CERDO (KG)	KG	2,235.87	5,345,464.00	2,390.78	11
SALCHICHON	KG	479.90	5,100,026.70	10,627.27	14
YUCA CONSUMO INDUSTRIAL SECA	KG	7,060.00	5,083,200.00	720.00	1
HARINA DE TRIGO DE PRIMERA EN BOLSA DE POLIETILENO	KG	4,487.50	5,067,926.00	1,129.34	8
CEBADA PERLADA	KG	2,775.00	5,012,904.00	1,806.45	9
AJO FRESCO	KG	909.31	4,990,103.00	5,487.79	254
HARINA DE TRIGO DE PRIMERA EN BOLSA DE POLIETILENO	UND	3,500.00	4,845,238.00	1,384.35	2
MADERA ORDINARIA	UND	5,591.00	4,679,000.00	836.88	1
UCHUVA	KG	1,609.20	4,583,283.00	2,848.17	90
KIWI	KG	334.25	4,562,034.00	13,648.57	112
PASTO	KG	8,200.00	4,490,509.00	547.62	4
AGRAZ	KG	198.50	4,395,965.00	22,145.92	29
GALLETA SALADA	UND	4,251.00	4,369,327.81	1,027.84	6
MEZCLA DE EMBUTIDOS VARIOS	KG	577.30	4,316,951.00	7,477.83	43
TUBERCULOS TIPO EXPORTACION	KG	1,973.70	4,273,534.00	2,165.24	68
AHUYAMA	KG	3,759.20	4,246,411.00	1,129.60	214
SAL INDUSTRIAL	KG	2,595.00	4,244,420.00	1,635.61	20
Butifarra	KG	521.00	4,076,341.00	7,824.07	28
REPOLLO FRESCO	KG	2,016.30	3,932,715.00	1,950.46	213
FRIJOL RADICAL NACIONAL SECO	KG	775.50	3,887,443.00	5,012.82	11
SARDINA ENTERA FRESCA O REFRIGERADA	KG	1,728.00	3,855,882.35	2,231.41	3
MEZCLA DE FRUTAS Y VERDURAS VARIAS	KG	7.00	3,841,650.00	548,807.14	7
PERA	KG	558.65	3,800,618.00	6,803.22	136
MARACUYA	KG	1,022.00	3,775,262.00	3,693.99	76
AROMATICAS ELABORADAS	UND	4,635.85	3,735,664.00	805.82	126
BROCOLI FRESCO	KG	883.10	3,504,164.00	3,968.03	189
VACAS PARIDAS CON CRIA	UND	1.00	3,300,000.00	3,300,000.00	1
TOMILLO SIN ELABORAR	KG	367.70	3,214,541.00	8,742.29	119
AZUCAR CRUDA	KG	1,601.00	3,137,611.00	1,959.78	12
PASTA ALIMENTICIA TIPO SECO	UND	894.50	3,106,896.96	3,473.33	5
CILANTRO	KG	1,234.54	3,061,240.00	2,479.66	419
DURAZNO	KG	467.55	3,022,206.00	6,463.92	99
FRUTAS DESHIDRATADAS	KG	226.80	2,971,080.00	13,100.00	1
PIEL DE POLLO	KG	1,962.85	2,944,275.00	1,500.00	2
Toronja	KG	1,163.24	2,942,578.00	2,529.64	18
TRITURADO	KG	3,216.00	2,846,400.00	885.07	4
VISCERAS DE PAVO	KG	2,590.80	2,817,616.00	1,087.55	70
APIO	KG	1,328.00	2,800,696.00	2,108.96	278
carne de cerdo bondiola	KG	169.60	2,529,700.00	14,915.68	5
AVENA EN HOJUELAS (UN)	UND	3,986.00	2,513,810.00	630.66	4
COLIFLOR	KG	571.90	2,492,464.00	4,358.22	136
FUNGICIDAS	KG	62.00	2,480,000.00	40,000.00	4
CURUBA	KG	555.50	2,389,322.50	4,301.21	9
CHOCOLATE EN PASTA CON AZUCAR	UND	4,320.00	2,297,143.00	531.75	1
Higado	KG	227.10	2,229,940.00	9,819.20	6
ALIMENTOS AGRICOLAS PRECOCIDOS	UND	466.00	2,189,200.00	4,697.85	18
MARGARINA DE COCINA (KG)	KG	531.88	2,161,017.00	4,063.02	3
ARRACACHA FRESCA	KG	712.50	2,155,161.00	3,024.79	134
ALIMENTOS AGRICOLAS PRECOCIDOS	KG	287.00	2,141,527.00	7,461.77	12

Nombre Producto	Um	Cantidad de Unidades	Total Negociado	Precio promedio	Cantidad Subya.
SALCHICHA DE CERDO	UND	18.10	2,127,676.30	117,551.18	7
CARNE DE CORDERO FRESCA O REFRIGERADA DESPOSTADA	KG	82.79	2,121,437.00	25,624.31	10
CARNE DE TERNERA FRESCA O REFRIGERADA EN CANAL	KG	132.90	2,097,215.00	15,780.40	8
ESPINACA FRESCA	KG	660.20	1,950,293.00	2,954.09	231
HIGOS	KG	402.20	1,884,660.00	4,685.88	75
REMOLACHA	KG	1,174.00	1,789,282.00	1,524.09	176
FRIJOL IMPORTADO SECO	KG	365.00	1,775,500.00	4,864.38	2
FRIJOL SABANERO NACIONAL SECO	KG	794.00	1,774,000.00	2,234.26	2
PASTA ALIMENTICIA TIPO SECO	KG	724.80	1,754,676.00	2,420.91	4
PEREJIL	KG	389.70	1,718,119.00	4,408.82	311
CIMARRON DESHIDRATADO	KG	281.90	1,613,122.00	5,722.32	182
CARNE	UND	4.00	1,590,592.00	397,648.00	4
FERTILIZANTE QUIMICO COMPUESTO	KG	9,000.00	1,575,000.00	175.00	1
MAIZ AMARILLO NACIONAL SECO	UND	2,000.00	1,564,000.00	782.00	1
SALCHICHA DE CERDO	KG	159.00	1,501,588.00	9,443.95	22
ULLUCO	KG	306.00	1,475,497.00	4,821.89	57
CEBADA NACIONAL CONSUMO DIRECTO	KG	590.00	1,472,165.00	2,495.19	22
COCO FRESCO	KG	450.20	1,461,137.00	3,245.53	10
PESCADO FRESCO O REFRIGERADO	KG	160.00	1,446,800.00	9,042.50	15
FOSFATO BICALCICO	KG	800.00	1,430,800.00	1,788.50	2
Cuero crudo de cordero	KG	550.00	1,430,000.00	2,600.00	1
YEMAS DE HUEVO FRESCAS	KG	155.00	1,428,325.00	9,215.00	2
SALCHICHA DE POLLO	KG	309.13	1,416,311.00	4,581.60	14
SAL MARINA MOLIDA	KG	4,481.60	1,381,828.00	308.33	5
MANI EN GRANO	KG	186.00	1,350,000.00	7,258.06	1
LECHE EN POLVO Y DERIVADOS TIPO EXPORTACION	KG	125.00	1,350,000.00	10,800.00	1
Jamon de pavo	KG	55.67	1,325,081.80	23,802.44	9
CUCHUCO	UND	2,000.00	1,300,000.00	650.00	1
CIDRA-GUATILA-CHAYOTE	KG	854.40	1,218,650.00	1,426.32	73
Hortalizas	KG	138.88	1,185,721.00	8,537.88	136
CARNE DE TERNERA DESPOSTADA	KG	48.20	1,132,700.00	23,500.00	2
LECHE CONDENSADA	UND	143.40	1,088,623.00	7,591.51	12
HUEVOS FRESCOS DE GALLINA	UND	4,030.00	1,070,500.00	265.63	7
PANELIN	UND	513.00	1,066,500.00	2,078.95	1
BREVA FRESCA	KG	201.00	1,045,840.00	5,203.18	3
AVENA LIQUIDA	LT	432.00	1,037,904.00	2,402.56	15
MIXTURA DE CEREALES Y FRUTAS SECAS	KG	908.00	1,037,714.29	1,142.86	1
CASCARA	KG	150.00	1,020,000.00	6,800.00	1
MORTADELA	KG	51.20	1,019,238.40	19,907.00	11
ATUN ENTERO FRESCO O REFRIGERADO	KG	746.50	962,114.98	1,288.83	3
ACELGA	KG	415.80	922,524.00	2,218.67	89
BERENJENA	KG	376.95	904,387.00	2,399.22	102
CARBONATO DE CALCIO	KG	8,127.00	900,510.00	110.80	2
CABANO DE CERDO	KG	67.00	872,471.00	13,021.96	6
MARGARINA DE COCINA (UN)	UND	2,280.00	866,551.00	380.07	3
HUESO DE POLLO	KG	2,107.05	861,640.00	408.93	19
HAMBURGUESA DE RES X 100 GR	KG	120.00	852,480.00	7,104.00	5
CHUCULA	KG	293.50	845,829.00	2,881.87	9
JENGIBRE ELABORADO	UND	74.43	841,435.00	11,305.05	41
HIERBAS AROMATICAS	KG	180.33	835,176.00	4,631.50	205
Cebolla puerro	KG	292.00	833,747.00	2,855.30	70

Nombre Producto	Um	Cantidad de Unidades	Total Negociado	Precio promedio	Cantidad Subya.
SALCHICHA DE RES	KG	126.00	814,960.00	6,467.94	9
GALLETA DE DULCE	UND	466.00	798,857.14	1,714.29	1
BAGRE EN POSTA CONGELADO	KG	52.00	797,500.00	15,336.54	2
PASTA ALIMENTICIA TIPO SOPA	KG	804.00	793,429.00	986.85	6
Pepino Cohombro	KG	457.85	787,784.00	1,720.62	98
METIONINA	KG	80.62	783,143.00	9,714.00	1
FECULA DE CEREALES	KG	793.40	739,882.00	932.55	4
GRASA DE CERDO	KG	265.07	705,157.00	2,660.27	10
ALCACHOFA	KG	106.10	658,517.00	6,206.57	16
AVENA MOLIDA	UND	192.00	651,886.00	3,395.24	3
Panza o Callo de Res	KG	35.90	581,700.00	16,203.34	4
CONDIMENTOS MEZCLADOS	UND	5.76	536,134.00	93,078.82	1
PASTO VERDE	KG	24.80	515,654.00	20,792.50	5
Albahaca	KG	82.80	506,099.00	6,112.31	82
HUEVO FRESCO DE GALLINA ROJO (KG)	KG	1,830.00	504,300.00	275.57	4
MOSTAZA	UND	50.00	504,200.00	10,084.00	1
SEMILLA PARA SIEMBRA (KG)	UND	500.00	488,000.00	976.00	1
PANELON	KG	106.75	469,700.00	4,400.00	3
Pernil de Cerdo	KG	18.20	457,784.80	25,153.01	2
SAL YODADA Y REFINADA (KG)	KG	695.50	455,000.00	654.21	6
MEZCLA DE VERDURAS VARIAS	KG	160.00	448,000.00	2,800.00	6
AJI SIN ELABORAR	KG	71.05	447,894.00	6,303.93	74
FRIJOL VERDE	KG	69.50	441,717.00	6,355.64	31
MANTEQUILLA	KG	152.00	422,506.00	2,779.64	3
HUEVO FRESCO DE CODORNIZ	UND	2,950.00	376,592.00	127.66	11
CAFE TOSTADO Y MOLIDO	UND	74.50	370,472.00	4,972.78	2
OSOBUCO	KG	31.10	365,930.00	11,766.24	3
REFresco HIDRATANTE	UND	150.00	358,800.00	2,392.00	2
CAMARON	KG	13.00	353,500.00	27,192.31	5
LISINA	KG	74.70	343,919.00	4,604.00	1
HABA-FRESCA	KG	46.00	341,303.00	7,419.63	24
CALDO DE GALLINA	UND	48.00	318,655.46	6,638.66	1
FEIJOA	KG	57.75	297,681.00	5,154.65	24
AROMATICAS TIPO EXPORTACION	KG	107.75	286,621.00	2,660.06	80
PAN	KG	340.00	271,500.00	798.53	6
LAUREL	KG	24.50	266,413.00	10,874.00	43
Bofe	KG	58.06	261,248.00	4,500.01	3
GUANABANA	KG	70.80	258,224.00	3,647.23	8
MAIZ PETO	KG	102.50	255,630.00	2,493.95	7
CREMA DE LECHE	LT	27.90	239,800.00	8,594.98	3
FRUTAS TIPO EXPORTACION	KG	34.96	224,187.00	6,412.67	21
CORTES	KG	20.40	222,414.00	10,902.65	3
carne de res cogote	KG	20.60	206,000.00	10,000.00	1
VISCERAS DE CERDO (UN)	UND	99.00	198,000.00	2,000.00	2
FRUTAS EN ALMIBAR	UND	45.00	173,700.00	3,860.00	4
Chorizo de Ternera	KG	21.00	156,793.00	7,466.33	4
MARISCOS	KG	16.00	146,400.00	9,150.00	5
SALCHICHA ENLATADA TIPO FRANKFURT	KG	8.10	144,303.40	17,815.23	3
Hoja de platano	KG	26.06	142,103.00	5,453.85	13
SUBPRODUCTOS CARNICOS	KG	36.00	140,400.00	3,900.00	1
PAN	UND	70.00	140,000.00	2,000.00	2

Nombre Producto	Um	Cantidad de Unidades	Total Negociado	Precio promedio	Cantidad Subya.
TRUCHA ENTERA FRESCA O REFRIGERADA	KG	7.50	122,250.00	16,300.00	2
ATUN ENLATADO LOMO FINO EN AGUA (KG)	KG	48.00	121,849.00	2,538.52	1
Salchicha de Ternera	KG	4.53	112,425.54	24,818.00	3
HABAS SECAS	KG	27.50	110,000.00	4,000.00	7
VINAGRE BLANCO	UND	89.00	109,663.00	1,232.17	3
HARINA DE PESCADO	KG	22.50	108,113.00	4,805.02	1
CAÑA DE AZUCAR	KG	13.00	104,000.00	8,000.00	3
HUESO DE CERDO	KG	29.80	89,400.00	3,000.00	2
ACHIOTE SIN ELABORAR	KG	3.00	85,600.00	28,533.33	2
CODORNIZ EN PIE	UND	2.55	85,487.00	33,524.31	2
ATUN ENTERO FRESCO O REFRIGERADO	UND	8.16	83,899.16	10,281.76	1
LECHE DE COCO	LT	19.25	81,875.00	4,253.25	9
TILAPIA ROJA ENTERA FRESCA O REFRIGERADA	KG	9.57	80,270.00	8,387.67	3
Cubios	KG	45.00	79,740.00	1,772.00	15
GALLETA TIPO WAFER FORTIFICADA POR LOTE	UND	1.00	75,630.00	75,630.00	1
ALOE VERA	KG	17.30	75,040.00	4,337.57	6
PANELA PULVERIZADA	UND	25.00	75,000.00	3,000.00	1
PULPO	KG	9.00	74,700.00	8,300.00	5
CALAMAR	KG	4.00	72,000.00	18,000.00	2
FRAMBUESAS	KG	0.74	71,200.00	95,999.57	2
BEBIDA ACHOCOLATADA EN POLVO SIN LECHE	KG	6.00	68,571.00	11,428.50	1
SEMOLA DE TRIGO	KG	25.00	65,000.00	2,600.00	1
Hoja de Menta	KG	8.60	62,463.00	7,263.14	17
ATUN ENLATADO RALLADO EN AGUA (UN)	UND	48.00	57,563.00	1,199.23	1
CARACOL	KG	4.00	55,600.00	13,900.00	2
ÑAME	KG	11.00	51,836.00	4,712.36	3
CURCUMA ELABORADA	UND	1.50	42,000.00	28,000.00	2
HUESO DE PESCADO	KG	12.00	39,600.00	3,300.00	6
OREGANO MOLIDO	KG	6.03	37,568.00	6,233.77	4
SALSA DE TOMATE	UND	10.00	36,975.00	3,697.50	1
CHIPI CHIPI	KG	3.00	36,000.00	12,000.00	3
VINAGRE DE FRUTAS	UND	25.00	31,932.00	1,277.28	1
GALLETA INTEGRAL	UND	10.00	28,151.00	2,815.10	1
ALMEJAS	KG	5.00	25,200.00	5,040.00	3
Hoja de Naranja	KG	2.60	17,000.00	6,538.46	3
Hueso de Ternera	KG	5.20	12,480.00	2,400.00	1
LEVADURA DE CERVEZA	KG	1.50	10,700.00	7,133.33	3
Gulupa	KG	2.00	6,920.00	3,460.00	1
AROMATICAS ELABORADAS	KG	2.00	6,000.00	3,000.00	2
Total Registro de Factura (RF).			179,156,046,502.91		62,206

El precio promedio para los Registros de Facturas está afectado por el registro en la diferentes ciudades y es susceptible a modificación; según los términos y condiciones pactadas en el Reglamento de la BMC EXCHANGE.

Posturas de Referencia Financieros

Tipo	Negocio	Descripción	valor negocio	dias plazo	valor tasa venta %	Punta
------	---------	-------------	---------------	------------	--------------------	-------

Posturas de Referencia Físicos

Tipo	Negocio	Producto	Unidad	Cantidad	Sitio Entrega	Precio Venta	Precio Compra	Punta
Tipo2	Negocio	Producto	Unidad	Cantidad	Sitio Entrega	Precio Venta	Precio Compra	Punta

Suspensiones Rueda por Rompimientos de Precios Físicos

Consec. Interno	Producto	Sitio Entrega	Unidad Medida	Precio Piso Inicial	Precio Techo Inicial	Precio Ruptura c	Precio Ruptura v	precio piso actual	precio techo actual
-----------------	----------	---------------	---------------	---------------------	----------------------	------------------	------------------	--------------------	---------------------

Subasta

Operaciones Anuladas OMA's

Nombre Producto	Total negocio	Cantidad	Número Ope.	Descripcion	Descripcion subyacente	Cantidad
-----------------	---------------	----------	-------------	-------------	------------------------	----------

Operaciones Anuladas.

Número Operacion	Fecha Operación	Número Oficio Anulación	Fecha Anulación	Causa Anulación
------------------	-----------------	-------------------------	-----------------	-----------------

(ID's) COMPRAS PENDIENTES DE CIERRE 02 DE MAYO DE 2018

Señores

Representantes legales, operadores de las sociedades comisionistas miembros de la BMC Bolsa Mercantil de Colombia S.A. y público en general a continuación se relaciona el listado de ID's pendientes de cierre al día de hoy.

ID's PENDIENTES DE CERRAR RUEDAS ANTERIORES

ID	CODIGO SUBYACENTE CARACTERISTICA	DESCRIPCION SUBYACENTE	RAZON SOCIAL COMISIONISTA COMPRADOR	FECHA INICIAL DE COMPRA
28317590	5226	SERVICIO DE TRANSPORTE POR LOTE - Servicio de transporte escolar - UNIDAD - SIN EMPAQUE - PROCESADO	GEOCAPITAL S.A.	2018-04-27
28274498	5183	Carne de pollo por lote - 3648-Carne de pollo por lote - KILOGRAMO - EMPACADO(A) - NATURAL	CORREAGRO S.A.	2018-04-23
28274499	5181	Carne de res por lote - 3646-Carne de res por lote - KILOGRAMO - EMPACADO(A) - NATURAL	CORREAGRO S.A.	2018-04-23
28274500	5182	Carne de cerdo por lote - 3647-carne de cerdo por lote - KILOGRAMO - EMPACADO(A) - NATURAL	CORREAGRO S.A.	2018-04-23
28274501	5183	Carne de pollo por lote - 3648-Carne de pollo por lote - KILOGRAMO - EMPACADO(A) - NATURAL	CORREAGRO S.A.	2018-04-23
28274504	5183	Carne de pollo por lote - 3648-Carne de pollo por lote - KILOGRAMO - EMPACADO(A) - NATURAL	CORREAGRO S.A.	2018-04-23
28274507	5183	Carne de pollo por lote - 3648-Carne de pollo por lote - KILOGRAMO - EMPACADO(A) - NATURAL	CORREAGRO S.A.	2018-04-23
28274510	5183	Carne de pollo por lote - 3648-Carne de pollo por lote - KILOGRAMO - EMPACADO(A) - NATURAL	CORREAGRO S.A.	2018-04-23
28274516	5183	Carne de pollo por lote - 3648-Carne de pollo por lote - KILOGRAMO - EMPACADO(A) - NATURAL	CORREAGRO S.A.	2018-04-23

ID	CODIGO SUBYACENTE CARACTERISTICA	DESCRIPCION SUBYACENTE	RAZON SOCIAL COMISIONISTA COMPRADOR	FECHA INICIAL DE COMPRA
28274519	5183	Carne de pollo por lote - 3648-Carne de pollo por lote - KILOGRAMO - EMPACADO(A) - NATURAL	CORREAGRO S.A.	2018-04-23
28274525	5183	Carne de pollo por lote - 3648-Carne de pollo por lote - KILOGRAMO - EMPACADO(A) - NATURAL	CORREAGRO S.A.	2018-04-23
28264053	4921	PESCADO FRESCO O REFRIGERADO - SC - KILOGRAMO - EMPACADO(A) - NATURAL	CORAGRO VALORES S.A.	2018-04-20
28238009	3620	JAMONETA ENLATADA - PREMIUM ABRE FACIL REQUISITOS PROVEED CAJA X 24 LATAS X 370 g - UNIDAD - POR 370 g - PROCESADO	CORAGRO VALORES S.A.	2018-04-18
28232440	3620	JAMONETA ENLATADA - PREMIUM ABRE FACIL REQUISITOS PROVEED CAJA X 24 LATAS X 370 g - UNIDAD - POR 370 g - PROCESADO	CORAGRO VALORES S.A.	2018-04-17
28235016	1201	SAL YODADA Y REFINADA (KG) - SIN ADITIVOS - KILOGRAMO - EN SACO - PROCESADO	CORAGRO VALORES S.A.	2018-04-17
28220235	3954	ABARROTOS POR LOTE - SC - UNIDAD - EMPACADO(A) - PROCESADO	CORAGRO VALORES S.A.	2018-04-16
28221324	4807	BEBIDA ACHOCOLATADA - BEBIDA ACHOCOLATADA EN BULTO POR 30KG - KILOGRAMO - EMPACADO(A) - PROCESADO	CORAGRO VALORES S.A.	2018-04-16
28221420	3647	BARRA DE CHOCOLATE - SC - KILOGRAMO - caja x 50 unidades x 500 gramos - PROCESADO	CORAGRO VALORES S.A.	2018-04-16
28221422	3629	CHOCOLATE EN POLVO CON AZUCAR - INSTANTANEO SABORIZADO - KILOGRAMO - EN BOLSA X 500 GR - PROCESADO	CORAGRO VALORES S.A.	2018-04-16
28221424	2268	COLOR CORRIENTE - 45-SC - KILOGRAMO - EMPACADO(A) - PROCESADO	CORAGRO VALORES S.A.	2018-04-16
28221730	120	COMINO ELABORADO - SC - KILOGRAMO - EMPACADO(A) - NATURAL	CORAGRO VALORES S.A.	2018-04-16
28221732	2269	CONDIMENTOS MEZCLADOS - SC - UNIDAD - EMPACADO(A) - PROCESADO	CORAGRO VALORES S.A.	2018-04-16
28221759	2335	CONDIMENTOS MEZCLADOS - PREMIUM - UNIDAD - EN BOLSA (450-550) GR PACA X 25 LIBRAS - PROCESADO	CORAGRO VALORES S.A.	2018-04-16
28221763	3620	JAMONETA ENLATADA - PREMIUM ABRE FACIL REQUISITOS PROVEED CAJA X 24 LATAS X 370 g - UNIDAD - POR 370 g - PROCESADO	CORAGRO VALORES S.A.	2018-04-16

ID	CODIGO SUBYACENTE CARACTERISTICA	DESCRIPCION SUBYACENTE	RAZON SOCIAL COMISIONISTA COMPRADOR	FECHA INICIAL DE COMPRA
28221768	1406	LECHE EN POLVO ENTERA NACIONAL (KG) - SC - KILOGRAMO - EN BOLSA TRICAPA X 25000 GR - PROCESADO	CORAGRO VALORES S.A.	2018-04-16
28221908	3277	POLLO EN SALSA - Pollo en salsa x 180 g - UNIDAD - EMPACADO(A) - PROCESADO	CORAGRO VALORES S.A.	2018-04-16
28221912	1204	SAL YODADA Y REFINADA (UN) - 579-SIN ADITIVOS - UNIDAD - EN BOLSA DE POLIETILENO 500 GR - PROCESADO	CORAGRO VALORES S.A.	2018-04-16
28221913	1201	SAL YODADA Y REFINADA (KG) - SIN ADITIVOS - KILOGRAMO - EN SACO - PROCESADO	CORAGRO VALORES S.A.	2018-04-16
28222857	4754	SERVICIO DE VIGILANCIA - Servicio de Vigilancia con medios tecnologicos - UNIDAD - SIN EMPAQUE - PROCESADO	MIGUEL QUIJANO Y CIA S.A.	2018-04-16
28126482	4873	PROGRAMA DE ALIMENTACION ESCOLAR - PAE - UNIDAD - EMPACADO(A) - PROCESADO	MIGUEL QUIJANO Y CIA S.A.	2018-04-04
28079384	4274	CORTES DE CARNES VARIAS POR LOTE - CARNE DE RES DE CERDO Y DERIVADOS - UNIDAD - EMPACADO(A) - NATURAL	CORAGRO VALORES S.A.	2018-03-28
28079665	2105	CORTES - DE POLLO POR LOTE - UNIDAD - SIN EMPAQUE - NATURAL	CORAGRO VALORES S.A.	2018-03-28
28079666	4199	CORTES - DE PESCADO POR LOTE - UNIDAD - EMPACADO(A) - NATURAL	CORAGRO VALORES S.A.	2018-03-28
28079842	132	CAFE CONSUMO - SC - KILOGRAMO - EN SACO - NATURAL	COMISIONISTAS FINANCIEROS AGROPECUARIOS S.A	2018-03-28
28080288	131	CAFE EXCELSO - SC - KILOGRAMO - EN SACO - NATURAL	COMISIONISTAS FINANCIEROS AGROPECUARIOS S.A	2018-03-28
27972261	2924	LICENCIAS POR LOTE - LICENCIAS MICROSOFT - UNIDAD - SIN EMPAQUE - PROCESADO	MIGUEL QUIJANO Y CIA S.A.	2018-03-14