

Id	Descripción	Valor Año Anterior en Millones	Valor Año Actual en Millones	Variación %
1	No. RUEDA	174	174	
2	TOTAL RUEDA	59,874.75	88,244.86	47.38
3	RF 1/	58,719.95	88,244.86	50.28
4	ABIERTAS 2/	1,154.80	0.00	(100.00)
5	-Financieras	54.90	0.00	(100.00)
6	-Físicos-Disponibles	0.00	0.00	0.00
7	-Forwards	1,099.90	0.00	(100.00)
8	-Subastas 3/	0.00	0.00	0.00
9	ACUMULADO AÑO	14,605,891.40	17,279,124.39	18.30
10	RF 1/	13,673,093.58	16,519,509.00	20.82
11	ABIERTAS 2/	932,797.82	759,615.39	(18.57)
12	-Financieras	38,211.04	43,174.68	12.99
13	-Físicos-Disponibles	17,139.87	40,197.29	134.53
14	-Forwards	877,446.90	676,243.42	(22.93)
15	-Subastas 3/	0.00	0.00	0.00
16	PROMEDIO RUEDA DIARIA	83,941.90	99,305.31	18.30

1/. Registro de Factura. 2/. Incluye Físicos, Forwards, Financieros y Subastas 3/. Inherente a Convenios con el MADR. */ Reglamento BMC EXCHANGE "Sección 3. Corrección de Operaciones. Artículo 3.2.3.3.1. Corrección de Operaciones". Tratándose de Registro de Facturas se podrán admitir correcciones sobre errores aritméticos, de mecanografía, digitación u omisiones simples y fácilmente comprobables en la determinación de la calidad, cantidad, parte interesada, unidad de medida y demás información que haya sido reportada a la Bolsa. (ND = No Definido)

Evolución Mensual Año Corriente (2018)

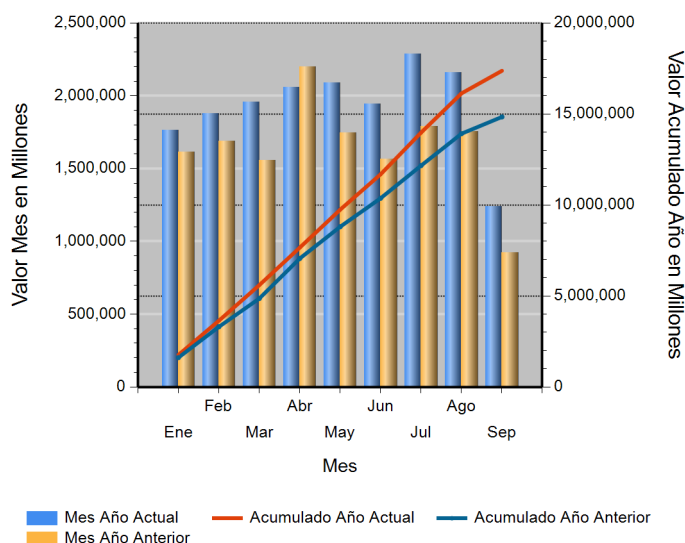

Evolución Diaria Mes Corriente (Septiembre)

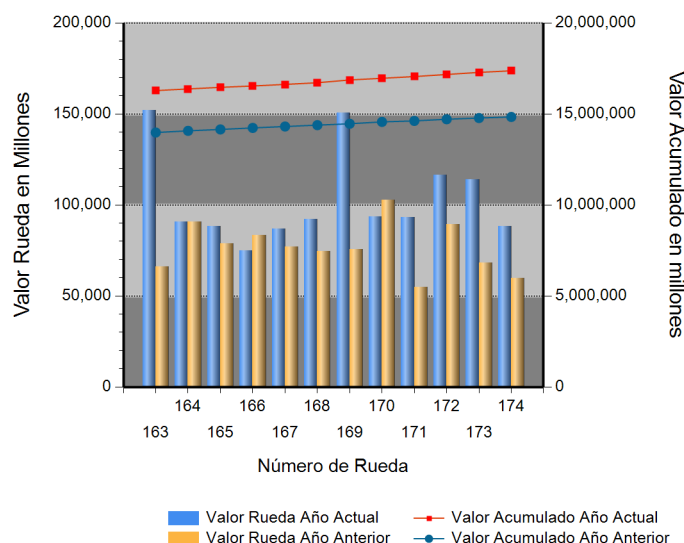

Operaciones Financieras

Nombre Producto	Descripción - Subyacente	Plazo	Valor Presente	Valor Futuro	Tasa Min %	Tasa Max %	Tasa Cierre %	Cantidad Opera.
-----------------	--------------------------	-------	----------------	--------------	------------	------------	---------------	-----------------

Operaciones Físicos

Descripción	Descripción Subyacente	Ubicación	Um	Precio Promedio	Total Negociado	Cantidad Unidades	Precio Min.	Precio Max.	Cantidad Opes.
-------------	------------------------	-----------	----	-----------------	-----------------	-------------------	-------------	-------------	----------------

Registro de Factura

Nombre Producto	Um	Cantidad de Unidades	Total Negociado	Precio promedio	Cantidad Subya.
AZUCAR BLANCO	KG	7,439,764.30	10,675,567,580.08	1,434.93	567

Nombre Producto	Um	Cantidad de Unidades	Total Negociado	Precio promedio	Cantidad Subya.
GANADO	KG	1,476,038.92	6,416,567,091.99	4,347.15	238
ARROZ CASCARA NACIONAL HUMEDO	KG	6,670,947.24	6,013,947,084.00	901.51	198
ACEITE CRUDO DE PALMA	KG	2,075,672.00	4,030,210,301.90	1,941.64	51
ARROZ BLANCO NACIONAL EN BOLSA DE POLIETILENO	KG	1,722,174.20	3,973,908,295.91	2,307.49	710
NOVILLO (KG)	KG	815,771.00	3,653,778,527.71	4,478.93	97
HARINA DE MAIZ PRECOCIDA	KG	1,783,222.50	3,194,854,087.97	1,791.62	553
ALIMENTO CONCENTRADO PARA AVES	KG	2,335,192.00	2,971,528,537.29	1,272.50	85
HARINA DE TRIGO DE PRIMERA EN SACO	KG	1,899,003.00	2,908,932,361.00	1,531.82	445
AZUCAR CRUDA	KG	2,624,088.50	2,733,683,430.00	1,041.76	22
CARNE DE POLLO O GALLINA FRESCA O REFRIGERADA EN CANAL (KG)	KG	801,854.22	2,709,727,849.28	3,379.33	203
MAIZ AMARILLO IMPORTADO	KG	3,917,636.24	2,651,791,400.86	676.89	173
ARROZ BLANCO NACIONAL EN SACO	KG	1,003,720.75	2,026,920,274.99	2,019.41	274
HUEVO FRESCO DE GALLINA ROJO (UN)	UND	6,679,017.00	1,689,645,333.80	252.98	380
CAFE PASILLA	KG	263,428.00	1,548,916,440.00	5,879.85	10
MEZCLA DE ACEITES VEGETALES	LT	2,342,179.45	1,204,670,350.54	514.34	110
MAIZ BLANCO IMPORTADO	KG	1,324,130.00	1,176,272,951.01	888.34	7
TORTA DE SOYA IMPORTADA	KG	849,460.00	1,067,544,123.10	1,256.73	8
ATUN ENLATADO LOMO EN ACEITE (UN)	UND	388,308.00	1,012,463,459.01	2,607.37	335
CARNE DE CERDO FRESCA O REFRIGERADA EN CANAL (KG)	KG	158,007.49	869,662,816.85	5,503.93	53
SARDINAS ENLATADAS EN SALSA DE TOMATE	UND	410,962.00	838,607,720.02	2,040.60	444
FRIJOL SOYA IMPORTADO	KG	658,562.95	767,753,020.24	1,165.80	58
ACEITE REFINADO DE SOYA (LT)	LT	188,862.00	698,902,292.00	3,700.60	85
ARROZ CASCARA NACIONAL SECO	KG	550,370.00	675,658,080.00	1,227.64	6
ACEITE REFINADO DE SOYA (KG)	KG	250,354.00	641,015,084.49	2,560.43	11
VACA (KG)	KG	174,477.00	609,904,353.00	3,495.61	35
PAPA PASTUSA	KG	1,264,180.50	607,529,339.95	480.57	88
CARNE DE VACUNO FRESCA O REFRIGERADA EN CANAL	KG	74,793.73	581,160,466.00	7,770.18	60
HARINA DE MAIZ	KG	709,015.00	553,305,398.00	780.39	61
CARNE DE VACUNO CONGELADA EN CORTES	KG	56,774.95	510,364,406.45	8,989.25	74
MEZCLA DE ACEITES VEGETALES	UND	126,695.64	508,184,023.02	4,011.06	24
PIEL FRESCA DE RES (KG)	KG	591,297.10	488,498,089.99	826.15	12
MOGOLLA	KG	890,562.55	480,858,974.00	539.95	124
SAL MINERALIZADA	KG	338,575.00	455,929,127.00	1,346.61	284
MAIZ BLANCO NACIONAL SECO	KG	453,675.00	449,159,534.00	990.05	27
ATUN ENLATADO LOMO FINO EN AGUA (UN)	UND	151,856.00	392,713,746.99	2,586.09	195
HARINA DE ARROZ	KG	532,855.28	370,514,337.00	695.34	43
FRUTO DE PALMA AFRICANA	KG	1,251,760.00	369,552,970.18	295.23	7
SEBO DE RES	KG	146,146.99	366,465,539.00	2,507.51	30
CARNE DE VACUNO FRESCA O REFRIGERADA EN CORTES	KG	27,536.41	364,245,158.12	13,227.76	332
MIEL DE ABEJAS	KG	988,269.80	350,443,213.99	354.60	41
ACEITE CRUDO DE PALMISTE	KG	139,770.00	347,578,357.99	2,486.79	4
SALVADO	KG	506,166.45	347,340,575.00	686.22	66
LECHE CRUDA	LT	353,402.60	341,079,776.00	965.13	67
NOVILLA	KG	85,015.00	339,925,971.00	3,998.42	22
SARDINAS ENLATADAS EN ACEITE	UND	158,856.00	325,897,801.00	2,051.53	268
LECHE EN POLVO DESCREMADA NACIONAL (KG)	KG	39,300.00	311,199,674.00	7,918.57	15
ACEITE REFINADO DE PALMA (LT)	LT	99,586.36	303,985,385.99	3,052.48	86
PIEL FRESCA DE RES (UN)	UND	3,496.00	299,117,000.00	85,559.78	6
CAFE EXCELSO	KG	38,500.00	296,999,999.99	7,714.29	1
LENTEJA SECA	KG	130,189.75	281,920,204.00	2,165.46	68
SUERO DE LECHE	KG	74,075.00	276,562,500.00	3,733.55	18

Nombre Producto	Um	Cantidad de Unidades	Total Negociado	Precio promedio	Cantidad Subya.
ARROZ CRISTAL INDUSTRIAL	KG	308,792.32	270,314,837.00	875.39	13
FERTILIZANTES	KG	171,900.00	266,658,030.01	1,551.24	10
FRIJOL BOLA ROJA NACIONAL SECO	KG	43,196.00	265,920,720.00	6,156.14	13
GANADO	UND	213.00	264,654,633.00	1,242,510.01	13
QUESO (KG)	KG	28,076.44	257,152,485.00	9,159.01	88
POLLO DE UN DIA (UN)	UND	243,800.00	223,532,000.00	916.87	9
CARNE DE CERDO FRESCA O REFRIGERADA EN CORTES (KG)	KG	29,238.66	218,453,086.00	7,471.38	127
ACEITE CRUDO DE GIRASOL	KG	42,130.00	216,866,478.67	5,147.55	1
ACEITE REFINADO DE OLIVA UN	UND	40,104.00	212,842,800.00	5,307.27	8
CAFE CONSUMO	KG	33,063.50	207,678,984.00	6,281.22	11
MELAZA	KG	436,350.00	202,429,264.00	463.91	15
HUEVO LIQUIDO	KG	41,062.00	201,873,200.00	4,916.30	34
LECHE EN POLVO ENTERA NACIONAL (KG)	KG	23,217.00	199,578,855.00	8,596.24	41
CERDO CEBA (UN)	UND	755.00	194,757,675.00	257,957.19	6
LECHE EN POLVO ENTERA AGLOMERADA (KG)	KG	38,946.00	190,834,857.14	4,899.99	20
PESCADO FRESCO O REFRIGERADO	KG	24,300.00	184,150,000.00	7,578.19	4
POLLITAS	UND	82,675.00	180,160,378.00	2,179.14	84
ARROZ CRISTAL CONSUMO HUMANO	KG	122,047.50	177,909,800.00	1,457.71	12
MAIZ BLANCO TRILLADO	KG	109,760.50	170,038,400.00	1,549.18	45
FRIJOL CALIMA NACIONAL SECO	KG	37,623.00	170,015,680.00	4,518.93	6
MIEL DE PURGA	KG	549,429.81	169,969,324.00	309.36	21
QUESO (UN)	UND	21,217.50	151,486,000.00	7,139.67	11
ALMENDRA DE PALMA	KG	188,952.00	147,656,140.00	781.45	2
GLUTEN DE CEREALES	KG	70,670.00	140,560,690.17	1,988.97	5
VISCERAS DE VACUNO (UN)	UND	2,392.50	139,983,700.00	58,509.38	52
ACEITE REFINADO DE GIRASOL (LT)	LT	24,282.00	138,959,712.00	5,722.75	23
HARINA DE SOYA	KG	102,624.80	134,704,883.93	1,312.60	4
VISCERAS DE VACUNO (KG)	KG	46,031.45	134,610,536.06	2,924.32	48
Filete de bassa	KG	15,990.00	131,818,000.00	8,243.78	4
MEZCLA DE FRUTAS VARIAS	KG	27,594.40	129,405,711.00	4,689.56	63
HARINA DE PESCADO	KG	26,240.00	129,257,660.00	4,925.98	3
PANELA REDONDA (KG)	KG	47,548.00	120,921,000.01	2,543.14	19
FRIJOL CARGAMANTO ROJO NACIONAL SECO	KG	22,480.00	111,757,700.00	4,971.43	42
ARROZ BLANCO NACIONAL EN BOLSA DE POLIETILENO	UND	108,250.00	110,220,000.00	1,018.20	27
HUEVO FERTIL DE GALLINA	KG	433,670.00	108,693,700.00	250.64	11
MEZCLA DE FRUTAS VARIAS	UND	35,629.00	107,941,969.00	3,029.61	98
CHOCOLATE EN PASTA CON AZUCAR	KG	18,987.50	106,798,929.00	5,624.70	15
FRIJOL SOYA QUEBRANTADO	KG	68,520.00	98,391,120.00	1,435.95	9
FOSFATO MONODICALCICO	KG	56,050.00	96,695,200.00	1,725.16	6
MADERA ASERRADA	UND	7,510.00	92,232,250.00	12,281.26	8
TORO (KG)	KG	21,183.00	91,256,864.00	4,308.02	7
TORTA DE PALMISTE	KG	197,655.00	86,580,250.00	438.04	9
CARNE DE CERDO CONGELADA EN CANAL (KG)	KG	12,493.78	84,158,014.00	6,735.99	7
ALIMENTO CONCENTRADO PARA CERDOS	KG	64,120.00	83,893,912.48	1,308.39	62
AGRAZ	KG	8,716.46	82,130,937.00	9,422.51	35
CARNE DE POLLO O GALLINA FRESCA O REFRIGERADA EN CORTES	KG	13,304.34	81,769,248.10	6,146.06	216
SAL INDUSTRIAL	KG	185,481.00	78,791,275.00	424.79	38
BUFALO EN PIE (KG)	KG	18,537.00	78,490,695.99	4,234.27	2
CARNE DE POLLO O GALLINA CONGELADA EN CORTES	KG	10,910.48	78,093,840.00	7,157.69	49
NOVILLA	UND	48.00	76,202,160.00	1,587,545.00	1
PANELA REDONDA (UN)	UND	63,674.00	75,503,481.01	1,185.78	64

Nombre Producto	Um	Cantidad de Unidades	Total Negociado	Precio promedio	Cantidad Subya.
HARINA DE TRIGO DE TERCERA	KG	131,700.00	75,274,000.00	571.56	24
MAIZ AMARILLO NACIONAL SECO	KG	71,910.00	71,253,500.00	990.87	6
FOSFATO BICALCICO	KG	41,900.00	70,087,000.00	1,672.72	6
FRIJOL CARGAMANTO BLANCO NACIONAL SECO	KG	11,430.50	69,292,450.00	6,062.07	13
Conserva de Alimentos	UND	78,846.00	69,068,226.98	875.99	41
ALMENDRA	KG	1,935.34	68,206,218.00	35,242.50	21
CARNE DE VACUNO FRESCA O REFRIGERADA DESPOSTADA	KG	6,353.70	67,268,405.20	10,587.28	15
CAMARON	UND	1,105.00	65,195,000.00	59,000.00	1
ATUN ENLATADO LOMO EN ACEITE (KG)	KG	25,248.00	60,494,507.56	2,396.01	9
ALIMENTO CONCENTRADO PARA PERROS	KG	17,643.40	60,330,518.23	3,419.44	91
CARNE BOVINA	KG	5,688.15	60,195,991.00	10,582.70	71
MADERA ASERRADA	M3	5,733.00	58,690,625.00	10,237.33	7
CARNE MOLIDA	KG	9,021.00	57,707,250.00	6,396.99	10
LECHE EN POLVO DESCREMADA IMPORTADA (KG)	KG	7,500.00	56,250,000.00	7,500.00	1
TORETE (UN)	UND	48.00	55,615,776.00	1,158,662.00	1
ACEITE CRUDO DE SOYA	KG	21,690.00	54,623,737.46	2,518.38	1
CARNE DE VACUNO DE SEGUNDA	KG	6,893.60	54,457,846.00	7,899.77	7
FRIJOL CABECITA NEGRA NACIONAL SECO	KG	14,671.50	53,991,250.00	3,680.01	9
ARVEJA VERDE SECA	KG	32,697.00	52,903,300.00	1,617.99	42
ANIMALES VIVOS POR LOTE	UND	1.00	52,830,050.00	52,830,050.00	1
MAIZ PIRA SECO	KG	25,797.50	50,156,400.00	1,944.23	18
ALIMENTO CONCENTRADO PARA PECES	KG	18,400.00	48,648,179.00	2,643.92	40
UVA PASA	KG	7,219.00	47,007,654.00	6,511.66	30
FRUTAS EN ALMIBAR	KG	11,587.50	46,684,885.00	4,028.90	39
TORTA DE SOYA NACIONAL	KG	34,740.00	46,204,200.00	1,330.00	1
ATUN ENLATADO LOMO FINO EN AGUA (KG)	KG	18,528.00	43,674,265.55	2,357.20	8
ABONO INORGANICO COMPUESTO	KG	32,500.00	43,559,000.00	1,340.28	4
CIRUELA PASA	UND	4,738.00	42,691,789.00	9,010.51	14
NOVILLO (UN)	UND	42.00	42,116,500.00	1,002,773.81	4
ARVEJA AMARILLA SECA	KG	30,147.00	41,931,900.00	1,390.91	15
FRIJOL ZARAGOZA	KG	10,487.50	40,467,500.00	3,858.64	9
GRITS	KG	29,000.00	40,090,000.00	1,382.41	4
ARVEJA FRESCA	KG	5,547.00	38,421,500.00	6,926.54	11
DDGS GRANOS DE DESTILERIA Y SOLUBLES DE MAIZ	KG	41,330.00	38,174,039.04	923.64	2
GALLINA PONEDORA (UN)	UND	7,493.00	36,864,500.00	4,919.86	13
CERDA DE CRIA	UND	35.00	36,700,000.00	1,048,571.43	1
CARNE DE CERDO FRESCA O REFRIGERADA DESPOSTADA	KG	6,861.60	35,966,051.48	5,241.64	8
FRIJOL RADICAL NACIONAL SECO	KG	8,458.00	35,310,440.00	4,174.80	7
ALIMENTO CONCENTRADO PARA VACUNOS	KG	32,450.00	34,429,060.09	1,060.99	55
MAIZ AMARILLO TRILLADO	KG	26,562.00	34,321,949.97	1,292.14	13
HARINA DE CARNE	KG	23,050.00	32,767,750.00	1,421.59	2
YUCA CONSUMO HUMANO	KG	17,218.00	32,734,263.00	1,901.17	12
NUEZ	KG	1,746.00	31,463,404.00	18,020.28	8
COCOA EN POLVO	KG	5,125.00	31,300,000.00	6,107.32	2
GRANZA	KG	44,850.00	30,809,595.00	686.95	7
TERNERO	KG	3,620.60	30,775,100.00	8,500.00	1
TOMATE INDUSTRIAL FRESCO	KG	9,851.67	30,362,520.00	3,081.97	11
LECHE EN POLVO ENTERA NACIONAL (UN)	UND	5,010.00	29,397,069.00	5,867.68	12
ALIMENTOS AGRICOLAS PRECOCIDOS	UND	17,986.00	27,770,254.00	1,543.99	28
ABONO ORGANICO SOLIDO SIMPLE	KG	196,500.00	26,955,000.00	137.18	11
PAPA SABANERA	KG	32,812.50	26,250,000.00	800.00	2

Nombre Producto	Um	Cantidad de Unidades	Total Negociado	Precio promedio	Cantidad Subya.
HUEVO ENTERO EN POLVO	KG	1,120.00	24,640,000.00	22,000.00	1
GALLETA SALADA	UND	8,283.00	24,463,178.06	2,953.42	12
HARINA DE MAIZ	UND	13,700.00	24,358,600.00	1,778.00	4
HARINA DE SANGRE	KG	9,470.00	23,353,400.00	2,466.04	2
PAPAYA	KG	9,100.00	23,323,750.00	2,563.05	11
FRIJOL LIMA NACIONAL SECO	KG	5,456.50	23,244,674.00	4,260.00	7
MAIZ AMARILLO NACIONAL HUMEDO	KG	20,840.00	21,834,400.00	1,047.72	3
HARINA DE HUESO	KG	20,000.00	21,200,000.00	1,060.00	2
GARBANZO SECO	KG	6,527.50	20,683,600.00	3,168.69	15
AVENA EN HOJUELAS (KG)	KG	13,466.50	20,542,813.67	1,525.48	42
FRUTAS EN ALMIBAR	UND	1,143.00	19,727,322.00	17,259.25	14
LECHE EN POLVO ENTERA CONSUMO ANIMAL (KG)	KG	7,018.00	18,467,200.00	2,631.40	3
LANGOSTINO	KG	300.00	18,300,000.00	61,000.00	1
MAZORCA FRESCA	KG	5,417.00	18,275,700.00	3,373.77	10
FRIJOL BOLON NACIONAL SECO	KG	2,750.00	17,795,000.00	6,470.91	2
RECORTAL DE GALLETA	KG	28,090.00	17,606,700.00	626.80	3
CAL DOLOMITA	KG	143,750.00	16,100,000.00	112.00	6
FRIJOL NIMA NACIONAL SECO	KG	3,278.00	15,817,680.00	4,825.41	5
AZUCAR REFINADA (KG)	KG	10,000.00	15,600,000.00	1,560.00	1
ACIDO GRASO DE SOYA	KG	9,130.00	15,521,000.00	1,700.00	1
ACEITE CRUDO DE PESCADO	KG	8,880.00	15,451,200.00	1,740.00	1
FERTILIZANTE QUIMICO COMPUESTO	KG	53,400.00	15,426,683.01	288.89	1
AVENA EN HOJUELAS (UN)	UND	12,072.00	15,243,703.00	1,262.73	6
CACAHUATE EN GRANO	KG	3,000.00	15,000,000.00	5,000.00	1
ADITIVOS PARA ALIMENTOS	KG	3,038.00	14,298,340.00	4,706.50	1
FRIJOL SOYA NACIONAL	KG	9,695.91	14,190,814.00	1,463.59	6
MAIZ AMARILLO EXTRUIDO	KG	14,880.00	14,185,600.00	953.33	4
ACEITE REPROCESADO	KG	4,940.00	14,093,820.00	2,853.00	1
CACHAMA FRESCA O REFRIGERADA ENTERA	KG	2,000.00	14,000,000.00	7,000.00	1
CEBOLLA LARGA FRESCA	KG	12,202.00	13,461,500.00	1,103.22	6
HARINA DE CARNE Y HUESO	KG	10,010.00	12,512,500.00	1,250.00	1
ALPISTE	KG	5,686.50	12,120,810.33	2,131.51	19
LENTEJA SECA	UND	365.00	11,578,000.00	31,720.55	7
PLANTAS	UND	45,572.00	11,393,000.00	250.00	6
ARANDANOS	KG	2,669.00	11,386,100.00	4,266.05	6
VEGETALES ENCURTIDOS	UND	1,491.00	11,317,810.00	7,590.75	34
CERDO REPRODUCTOR (UN)	UND	1.00	11,200,000.00	11,200,000.00	1
CEBADA PERLADA	KG	6,137.50	11,041,006.00	1,798.94	6
CARNE DE CERDO CONGELADA EN CORTES	KG	1,087.10	10,961,643.05	10,083.38	10
CUCHUCO	KG	7,462.50	10,900,000.00	1,460.64	12
CAFE PERGAMINO	KG	1,750.00	10,500,000.00	6,000.00	1
ALIMENTO CONCENTRADO PARA CONEJOS Y CURIES	KG	9,060.00	10,393,160.00	1,147.15	18
LECHE EN POLVO	UND	2,044.00	10,201,435.00	4,990.92	10
MARGARINA DE MESA (UN)	UND	3,561.00	10,071,223.00	2,828.20	54
CARNE DE POLLO O GALLINA FRESCA O REFRIGERADA EN CANAL (UN)	UND	1,819.00	9,984,502.10	5,489.01	36
MANI EN GRANO	KG	1,645.00	9,979,999.99	6,066.87	4
ALIMENTO CONCENTRADO PARA CABALLOS	KG	7,920.00	9,978,044.00	1,259.85	16
GALLETA DE DULCE	UND	6,306.00	9,977,517.00	1,582.23	16
UVA FRESCA	KG	2,189.00	9,120,000.00	4,166.29	8
carne de res cogote	KG	801.40	8,403,800.00	10,486.40	21
SUBPRODUCTOS CARNICOS	KG	40,000.00	8,000,000.00	200.00	1

Nombre Producto	Um	Cantidad de Unidades	Total Negociado	Precio promedio	Cantidad Subya.
PLATANO	KG	6,375.00	7,953,231.00	1,247.57	8
AJO FRESCO	KG	1,324.00	7,923,400.00	5,984.44	8
CEBOLLA CABEZONA	KG	6,394.00	7,569,500.00	1,183.84	5
MELON	KG	3,372.00	7,427,200.00	2,202.61	8
CALAMAR	KG	500.00	7,000,000.00	14,000.00	1
MARGARINA DE COCINA (KG)	KG	1,695.00	6,686,975.00	3,945.12	3
CARNAZA CRUDA DE BOVINO	KG	6,498.00	6,498,000.00	1,000.00	1
ARRACACHA FRESCA	KG	2,375.00	6,306,638.00	2,655.43	5
FRIJOL VERDE	KG	2,181.00	6,216,800.00	2,850.44	6
ROCA FOSFORICA	KG	20,000.00	6,200,000.00	310.00	1
HABICHUELA FRESCA	KG	2,760.00	6,107,000.00	2,212.68	8
HUESO DE RES	KG	3,451.35	5,917,450.00	1,714.53	14
Higado	KG	870.85	5,866,180.66	6,736.16	6
PIÑA	KG	3,398.00	5,826,800.00	1,714.77	8
EMPAQUE DE YUTE	UND	29,100.00	5,788,500.00	198.92	2
LECHE DE SOYA EN POLVO	UND	1,944.00	5,546,821.00	2,853.30	5
MARACUYA	KG	2,082.00	5,487,800.00	2,635.83	4
MORA	KG	2,142.00	5,155,800.00	2,407.00	5
Panza o Callo de Res	KG	916.10	5,026,818.75	5,487.19	6
HARINA DE PLATANO	KG	588.80	4,887,272.00	8,300.39	7
FORRAJE	KG	7,000.00	4,760,000.00	680.00	1
AVENA MOLIDA	UND	4,104.00	4,520,659.05	1,101.53	4
LECHE EN POLVO DESCREMADA IMPORTADA (UN)	UND	675.00	4,516,330.00	6,690.86	4
JAMONADA DE CERDO AHUMADA	UND	114.35	4,411,572.45	38,579.56	17
CALDO DE COSTILLA	UND	20,868.00	4,346,987.00	208.31	25
APIO	KG	5,758.00	4,333,000.00	752.52	6
Hortalizas	KG	4,062.55	4,251,005.00	1,046.39	9
UREA IMPORTADA	KG	3,450.00	4,197,615.00	1,216.70	1
SUPLEMENTO NUTRICIONAL CON LECHE	UND	3,228.00	4,088,008.00	1,266.42	11
ZANAHORIA FRESCA	KG	6,824.00	4,005,000.00	586.90	5
AJI SIN ELABORAR	KG	2,586.85	3,951,911.00	1,527.69	5
HARINA DE MAIZ ZOOTECNICA	KG	5,472.04	3,908,836.00	714.33	6
PREMEZCLAS PARA ALIMENTOS CONCENTRADOS	KG	2,325.00	3,875,714.29	1,666.97	7
CARNERO EN PIE (KG)	KG	390.95	3,839,129.00	9,820.00	3
ESPINACA FRESCA	KG	1,556.00	3,470,000.00	2,230.08	3
AHUYAMA	KG	4,705.00	3,456,800.00	734.71	7
LECHE CONDENSADA	UND	920.00	3,438,430.00	3,737.42	17
ABONO INORGANICO SIMPLE	KG	2,550.00	3,174,750.00	1,245.00	1
carne de cerdo barriga especial	KG	360.60	3,171,105.00	8,793.97	4
Carne Pepperoni	KG	176.00	3,124,942.00	17,755.35	2
PIMENTON FRESCO	KG	948.00	3,111,000.00	3,281.65	5
CHOCOLATE EN POLVO CON AZUCAR	KG	240.00	3,084,000.00	12,850.00	1
TOCINETA	KG	321.60	3,074,028.00	9,558.54	13
NARANJA	KG	1,720.00	2,775,000.00	1,613.37	3
PULPA	KG	676.48	2,710,640.00	4,006.98	87
ATUN ENLATADO RALLADO EN ACEITE (KG)	KG	2,400.00	2,605,000.00	1,085.42	2
ATUN ENLATADO RALLADO EN AGUA (KG)	KG	2,400.00	2,563,200.00	1,068.00	2
HUEVOS FRESCOS DE GALLINA	UND	14,130.00	2,543,400.00	180.00	2
PIEL DE POLLO	KG	1,692.20	2,538,300.00	1,500.00	1
CHORIZO	KG	105.50	2,370,612.00	22,470.26	5
MALTEADA EN POLVO	UND	1,476.00	2,327,040.00	1,576.59	3

Nombre Producto	Um	Cantidad de Unidades	Total Negociado	Precio promedio	Cantidad Subya.
GUANABANA	KG	907.00	2,319,400.00	2,557.22	5
ACEITE REFINADO DE OLIVA KG	KG	115.00	2,300,000.00	20,000.00	1
BOCADILLO	UND	30,700.00	2,267,400.00	73.86	9
ALIMENTO CONCENTRADO PARA GATOS	KG	674.50	2,244,013.00	3,326.93	31
Frutas	KG	1,539.00	2,169,469.00	1,409.66	11
CILANTRO	KG	870.00	2,153,000.00	2,474.71	6
Frijol Bola Blanca	KG	312.50	2,125,000.00	6,800.00	1
CAFE TOSTADO Y MOLIDO	KG	159.38	2,039,939.00	12,799.62	4
SARDINA ENTERA FRESCA O REFRIGERADA	KG	272.85	1,963,613.45	7,196.68	3
Bofe	KG	443.10	1,921,181.73	4,335.77	4
MEZCLA DE CONDIMENTOS	UND	828.08	1,896,814.40	2,290.62	66
EMPAQUE DE FIQUE	UND	2,270.00	1,874,000.00	825.55	2
PAPAYA	UND	300.00	1,818,000.00	6,060.00	2
AGUACATE	KG	578.00	1,722,000.00	2,979.24	4
MAIZ DULCE	KG	577.00	1,652,200.00	2,863.43	6
LECHUGA	KG	3,000.00	1,626,000.00	542.00	6
PEZUÑAS	KG	364.10	1,562,010.00	4,290.06	4
CHOCOLATE EN PASTA AMARGO	UND	372.00	1,514,727.00	4,071.85	12
HABA-FRESCA	KG	907.00	1,483,100.00	1,635.17	4
MIXTURA DE CEREALES Y FRUTAS SECAS	UND	420.00	1,475,141.00	3,512.24	16
SEMILLA PARA SIEMBRA (KG)	KG	500.00	1,475,000.00	2,950.00	1
ACEITE CRUDO DE CANOLA	KG	240.00	1,371,600.00	5,715.00	1
Pernil de Cerdo	KG	127.10	1,347,260.00	10,600.00	2
Durazno en almibar	UND	373.00	1,339,300.00	3,590.62	8
PARTES DE SEMOVIENTES	KG	871.90	1,329,710.08	1,525.07	9
ACEITE CRUDO DE CANOLA	LT	120.00	1,325,280.00	11,044.00	1
CEBADA NACIONAL CONSUMO DIRECTO	KG	1,149.50	1,317,400.00	1,146.06	2
OLEINA DE PALMA	KG	420.00	1,260,508.00	3,001.21	1
ACEITE REFINADO DE SOYA (LT)	UND	357.00	1,260,000.00	3,529.41	1
YEMAS DE HUEVO FRESCAS	KG	130.00	1,200,500.00	9,234.62	2
SAL MARINA CONSUMO HUMANO	KG	3,000.00	1,200,000.00	400.00	1
FRIJOL CARAOTA NACIONAL SECO	KG	334.00	1,173,750.00	3,514.22	8
HUEVO FRESCO DE GALLINA BLANCO (UN)	UND	5,250.00	1,167,300.00	222.34	6
SALSA DE TOMATE	UND	335.76	1,130,196.30	3,366.08	15
MANDARINA	KG	440.00	1,130,000.00	2,568.18	2
Pepino Cohombro	KG	1,056.00	1,100,000.00	1,041.67	3
MIXTURA DE CEREALES Y FRUTAS SECAS	KG	51.70	1,099,882.43	21,274.32	14
VISCERAS DE CERDO (KG)	KG	1,216.90	1,080,300.00	887.75	16
FRIJOL BLANQUILLO NACIONAL SECO	KG	272.00	1,072,700.00	3,943.75	16
CONDIMENTOS MEZCLADOS	UND	804.00	1,015,998.00	1,263.68	57
MANGO	KG	220.00	950,000.00	4,318.18	1
CAFE INSTANTANEO GRANULADO	UND	240.00	920,219.00	3,834.25	5
AVENA EN HARINA SABORIZADA	KG	563.52	855,279.71	1,517.75	8
Cebolla puerro	KG	564.00	795,000.00	1,409.57	2
LECHE DE COCO	LT	68.04	783,000.00	11,507.94	3
PALILLO	UND	1,388.00	763,712.00	550.22	2
PERA	KG	230.00	720,000.00	3,130.43	1
LIMON	KG	340.00	675,000.00	1,985.29	1
MEZCLA DE EMBUTIDOS VARIOS	UND	18.90	674,622.60	35,694.32	3
PEREJIL	KG	94.00	660,000.00	7,021.28	1
MAIZ DULCE	UND	160.00	633,000.00	3,956.25	2

Nombre Producto	Um	Cantidad de Unidades	Total Negociado	Precio promedio	Cantidad Subya.
JAMONADA DE CERDO AHUMADA	KG	21.75	622,549.40	28,622.96	7
PREPARADOS A BASE DE MAIZ	UND	180.00	619,816.00	3,443.42	13
MAYONESA	UND	153.60	601,974.40	3,919.10	12
VINAGRE DE FRUTAS	UND	256.00	596,266.00	2,329.16	8
MERMELADAS	UND	132.00	588,491.00	4,458.27	5
PEPINO FRESCO	KG	423.00	587,500.00	1,388.89	3
HARINA DE TRIGO	KG	284.00	568,000.00	2,000.00	1
CHOCOLATE EN PASTA CON AZUCAR	UND	70.00	560,000.00	8,000.00	1
SAL MARINA MOLIDA	KG	2,200.00	554,400.00	252.00	1
AZUCAR BLANCO	UND	300.00	544,800.00	1,816.00	1
VINAGRE BLANCO	UND	320.00	536,468.00	1,676.46	10
TRITURADO	KG	800.00	530,000.00	662.50	1
ATUN ENTERO FRESCO O REFRIGERADO	KG	272.64	518,151.26	1,900.50	3
AVENA EN HARINA FORTIFICADA SABORIZADA Y CON AZUCAR	UND	270.00	502,920.00	1,862.67	4
CIRUELA FRESCA	KG	710.00	497,000.00	700.00	3
JUGO CONCENTRADO	UND	72.00	496,800.00	6,900.00	1
VISCERAS DE POLLO O GALLINA	KG	290.00	467,927.00	1,613.54	2
AROMATICAS ELABORADAS	UND	240.00	465,432.00	1,939.30	3
FRIJOL NACIONAL	KG	162.50	461,500.00	2,840.00	2
SOPAS Y CREMAS	UND	362.00	461,417.00	1,274.63	28
AREPA	UND	240.00	455,238.10	1,896.83	1
FRESA	KG	110.00	450,000.00	4,090.91	4
CHAMPIÑON FRESCO	KG	300.00	430,500.00	1,435.00	4
SULFATO DE AMONIO	KG	500.00	423,000.00	846.00	1
CALDO DE GALLINA	UND	2,136.00	416,289.00	194.89	5
SAL YODADA Y REFINADA (KG)	KG	469.00	389,075.00	829.58	8
HILO	KG	24.00	384,000.00	16,000.00	1
PAPA R-12 NEGRA	KG	1,096.00	382,000.00	348.54	2
HIERBAS AROMATICAS	UND	248.00	378,078.00	1,524.51	5
PICA DE ARROZ	KG	3,730.00	373,000.00	100.00	2
Filete de anchoa	KG	2.78	365,400.00	131,250.00	2
COLIFLOR	KG	240.00	350,000.00	1,458.33	3
VISCERAS DE CERDO (UN)	UND	171.00	342,000.00	2,000.00	8
ALFALFA EN PELLET	KG	320.00	326,400.00	1,020.00	1
YOGURT	LT	180.00	324,000.00	1,800.00	2
FRIJOL ROJO NACIONAL SECO	KG	72.00	322,560.00	4,480.00	3
BROCOLI FRESCO	KG	504.00	308,000.00	611.11	2
PATILLA	KG	320.00	304,000.00	950.00	3
COCOA EN POLVO	UND	155.00	303,525.00	1,958.23	7
CALABACIN	KG	392.00	301,500.00	769.13	5
PITAHAYA	KG	60.00	300,000.00	5,000.00	1
PAPA CRIOLLA	KG	182.00	288,000.00	1,582.42	2
CIDRA-GUATILA-CHAYOTE	KG	384.00	280,000.00	729.17	1
CARNE DE PAVO CONGELADA EN CORTES	KG	6.10	277,772.50	45,536.48	2
MOSTAZA	UND	92.40	277,448.83	3,002.69	5
CABANO DE CERDO	KG	25.00	277,334.00	11,093.36	3
OSOBUCO	KG	14.80	251,600.00	17,000.00	1
ACELGA	KG	405.00	250,000.00	617.28	3
FRIJOL ROSADO NACIONAL SECO	KG	57.50	242,500.00	4,217.39	1
SALCHICHON	UND	21.00	236,670.00	11,270.00	1
Chuleta de Res	KG	7.45	223,500.00	30,000.00	1

Nombre Producto	Um	Cantidad de Unidades	Total Negociado	Precio promedio	Cantidad Subya.
MEZCLA DE CONDIMENTOS	KG	31.92	216,571.43	6,784.82	2
PAN	KG	60.00	214,140.00	3,569.00	2
SALSA NEGRA	UND	36.40	211,919.83	5,821.97	2
REMOLACHA	KG	360.00	210,000.00	583.33	2
ARVEJA CON ZANAHORIA ENLATADO	UND	108.00	193,862.00	1,795.02	4
MARGARINA DE COCINA (UN)	UND	196.00	191,993.00	979.56	5
ACEITE REFINADO DE MAIZ (LT)	LT	18.00	191,574.00	10,643.00	1
HUESO DE CERDO	KG	67.40	191,080.00	2,835.01	5
COCO FRESCO	KG	60.00	180,000.00	3,000.00	1
RABANO	KG	60.00	180,000.00	3,000.00	2
BANANO FRESCO	KG	200.00	180,000.00	900.00	1
COLOR CORRIENTE	KG	15.86	178,316.00	11,243.13	4
JAMONADA ENLATADA	UND	60.00	176,364.00	2,939.40	2
MIEL DE ABEJAS	LT	5.40	171,952.00	31,842.96	2
DURAZNO	KG	55.00	165,000.00	3,000.00	2
ARVEJA CON ZANAHORIA ENLATADO	KG	31.32	155,154.00	4,953.83	4
SALAMI INDUSTRIAL	UND	3.05	140,038.00	45,914.10	2
VINAGRE	LT	79.00	138,084.00	1,747.90	1
PASTA ALIMENTICIA TIPO SECO	UND	192.00	136,201.00	709.38	5
BERENJENA	KG	74.00	135,200.00	1,827.03	2
SAL YODADA Y REFINADA (UN)	UND	375.00	135,154.00	360.41	4
CARNE DE CERDO FRESCA O REFRIGERADA EN CANAL (UN)	UND	8.85	133,641.00	15,100.68	3
MANTEQUILLA	KG	12.19	121,598.00	9,975.23	4
TOCINO	KG	3.90	109,496.40	28,076.00	2
Carne Pepperoni	UND	2.35	108,151.70	46,022.00	1
MAIZ TIERNO ENLATADO	UND	36.00	105,980.00	2,943.89	3
HARINA DE TRIGO DE PRIMERA EN BOLSA DE POLIETILENO	KG	62.50	104,750.00	1,676.00	1
MEZCLA DE VERDURAS VARIAS	KG	40.00	103,362.00	2,584.05	2
CANELA ELABORADA	UND	22.00	101,916.00	4,632.55	3
PASTA ALIMENTICIA TIPO SOPA	UND	63.00	97,471.00	1,547.16	3
Salsa de Soya	UND	69.08	97,130.39	1,406.06	6
CHORIZO	UND	1.95	90,573.60	46,448.00	1
Jamon de cordero	KG	2.10	83,286.00	39,660.00	1
POLEN GRANULADO	KG	1.36	83,010.00	61,036.76	2
FECULA DE CEREALES	KG	28.00	80,000.00	2,857.14	1
SALCHICHA DE CERDO	UND	4.00	74,412.00	18,603.00	2
SALCHICHA ENLATADA TIPO VIENA	UND	48.00	73,870.00	1,538.96	1
GELATINA	UND	96.00	72,270.59	752.82	5
Nuggets de pollo	UND	20.00	70,588.00	3,529.40	1
ESENCIA DE VAINILLA	UND	44.00	66,006.00	1,500.14	3
SALCHICHA DE CERDO	KG	3.25	57,726.50	17,762.00	2
REPOLLO FRESCO	KG	21.00	57,000.00	2,714.29	1
ALMIDON DE TUBERCULOS Y RAICES	KG	11.80	54,465.00	4,615.68	5
Butifarra	KG	3.35	51,492.85	15,371.00	2
FRIJOL	UND	13.00	51,312.00	3,947.08	2
ÑAME	KG	10.00	45,000.00	4,500.00	1
PIÑA	UND	10.00	45,000.00	4,500.00	1
Salchicha de Ternera	KG	1.80	44,672.40	24,818.00	1
HUEVO FRESCO DE CODORNIZ	UND	312.00	42,900.00	137.50	3
Cubios	KG	46.00	41,400.00	900.00	1
AJONJOLI NACIONAL	KG	3.00	38,400.00	12,800.00	1

Nombre Producto	Um	Cantidad de Unidades	Total Negociado	Precio promedio	Cantidad Subya.
AZUCAR PULVERIZADA	KG	9.00	37,242.00	4,138.00	2
GRASA DE CERDO	KG	59.20	36,389.00	614.68	4
TUBERCULOS TIPO EXPORTACION	KG	21.00	32,000.00	1,523.81	2
PASABOCAS DE SEMILLAS COMESTIBLES	UND	12.00	29,796.00	2,483.00	2
BEBIDA ACHOCOLATADA EN POLVO CON LECHE	KG	2.64	26,061.00	9,871.59	1
PANELA CUADRADA KG	UND	9.00	21,600.00	2,400.00	1
HIERBAS AROMATICAS	KG	4.00	16,000.00	4,000.00	1
PINA	UND	6.00	15,762.00	2,627.00	1
NUEZ MOSCADA ELABORADA	KG	0.09	15,360.00	180,281.69	1
CLAVO DE OLOR ELABORADO	KG	0.04	14,976.00	351,549.30	1
Salsa para carne	UND	1.08	12,166.39	11,265.17	1
ESENCIAS SABORIZANTES	UND	3.00	10,588.00	3,529.33	1
Total Registro de Factura (RF).			88,244,861,083.54		11,033

El precio promedio para los Registros de Facturas está afectado por el registro en la diferentes ciudades y es susceptible a modificación; según los términos y condiciones pactadas en el Reglamento de la BMC EXCHANGE.

Posturas de Referencia Financieros

Tipo	Negocio	Descripcion	valor negocio	días plazo	valor tasa venta %	Punta
------	---------	-------------	---------------	------------	--------------------	-------

Posturas de Referencia Físicos

Tipo	Negocio	Producto	Unidad	Cantidad	Sitio Entrega	Precio Venta	Precio Compra	Punta
Tipo2	Negocio	Producto	Unidad	Cantidad	Sitio Entrega	Precio Venta	Precio Compra	Punta

Suspensiones Rueda por Rompimientos de Precios Físicos

Consec. Interno	Producto	Sitio Entrega	Unidad Medida	Precio Piso Inicial	Precio Techo Inicial	Precio Ruptura c	Precio Ruptura v	precio piso actual	precio techo actual
-----------------	----------	---------------	---------------	---------------------	----------------------	------------------	------------------	--------------------	---------------------

Subasta

Operaciones Anuladas OMA's

Nombre Producto	Total negocio	Cantidad	Número Ope.	Descripcion	Descripcion subyacente	Cantidad
-----------------	---------------	----------	-------------	-------------	------------------------	----------

Operaciones Anuladas.

Número Operación	Fecha Operación	Número Oficio Anulación	Fecha Anulación	Causa Anulación
------------------	-----------------	-------------------------	-----------------	-----------------