

Id	Descripción	Valor Año Anterior en Millones	Valor Año Actual en Millones	Variación %
1	No. RUEDA	19	19	
2	TOTAL RUEDA	139,091.90	295,393.81	112.37
3	RF 1/	126,291.45	293,730.59	132.58
4	ABIERTAS 2/	12,800.45	1,663.21	(87.01)
5	-Financieras	750.00	294.21	(60.77)
6	-Físicos-Disponibles	0.00	0.00	0.00
7	-Forwards	12,050.45	1,369.00	(88.64)
8	-Subastas 3/	0.00	0.00	0.00
9	ACUMULADO AÑO	2,436,157.17	2,883,517.98	18.36
10	RF 1/	2,339,044.05	2,808,062.40	20.05
11	ABIERTAS 2/	97,113.12	75,455.58	(22.30)
12	-Financieras	11,650.07	8,337.29	(28.44)
13	-Físicos-Disponibles	0.00	2,378.31	ND
14	-Forwards	85,463.05	64,739.98	(24.25)
15	-Subastas 3/	0.00	0.00	0.00
16	PROMEDIO RUEDA DIARIA	128,218.80	151,764.10	18.36

1/. Registro de Factura. 2/. Incluye Físicos, Forwards, Financieros y Subastas 3/. Inherente a Convenios con el MADR. */ Reglamento BMC EXCHANGE "Sección 3. Corrección de Operaciones. Artículo 3.2.3.3.1. Corrección de Operaciones". Tratándose de Registro de Facturas se podrán admitir correcciones sobre errores aritméticos, de mecanografía, digitación u omisiones simples y fácilmente comprobables en la determinación de la calidad, cantidad, parte interesada, unidad de medida y demás información que haya sido reportada a la Bolsa. (ND = No Definido)

Evolución Mensual Año Corriente (2021)

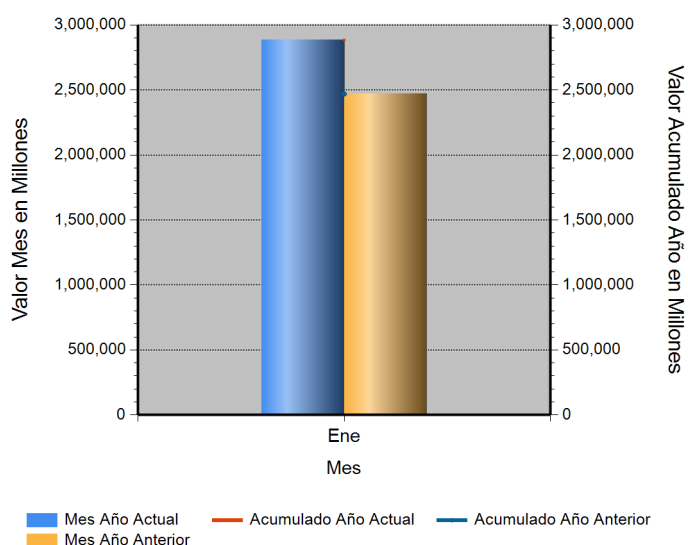

Evolución Diaria Mes Corriente (Enero)

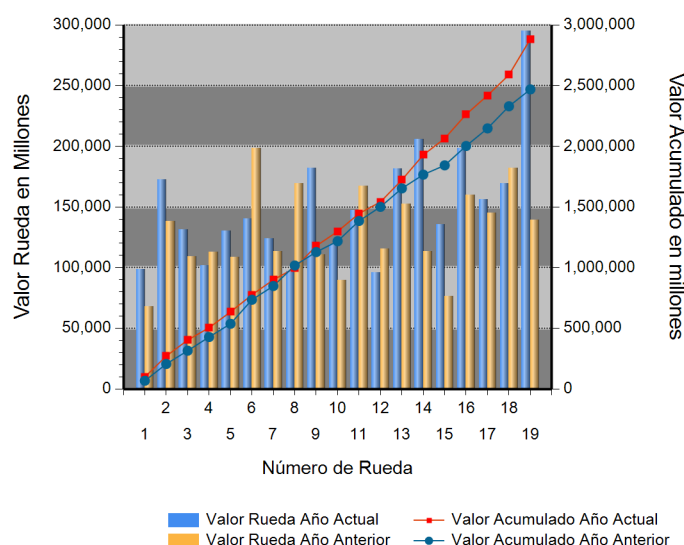

Operaciones Financieras

Nombre Producto	Descripción - Subyacente	Plazo	Valor Presente	Valor Futuro	Tasa Min %	Tasa Max %	Tasa Cierre %	Cantidad Opera.
REPO SOBRE CDM SIN INTER. DE CONTRA.	AZUCAR BLANCO	(151-180) días	115,414,157.00	121,596,360.00	11.00	11.00	11.00	4
	LECHE EN POLVO ENTERA IMPORTADA (KG)	(91-120) días	178,800,326.00	184,959,245.00	11.50	11.50	11.50	1
	Total REPO SOBRE CDM SIN INTER. DE CONTRA.		294,214,483.00	306,555,605.00				5

Operaciones Financieras Valor Presente

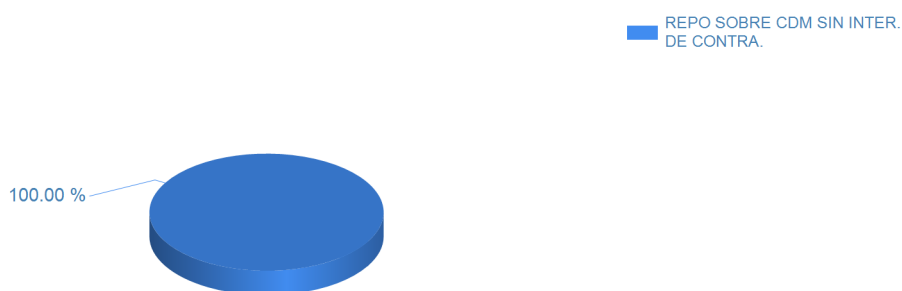

Esta información corresponde a las Operaciones Financieras registradas en la Rueda 19 del 01/29/2021.

Operaciones Físicas

Descripción	Descripción Subyacente	Ubicación	Um	Precio Promedio	Total Negociado	Cantidad Unidades	Precio Min.	Precio Max.	Cantidad Opes.
FORWARD MCP	Carne de cerdo por lote	BOGOTA D.C.	LOT E	183,500,000.00	183,500,000.00	1	183,500,000.00	183,500,000.00	1
	Carne de cerdo por lote	CARTAGENA	LOT E	350,500,000.00	350,500,000.00	1	350,500,000.00	350,500,000.00	1
	Carne de res por lote	BOGOTA D.C.	LOT E	416,000,000.00	416,000,000.00	1	416,000,000.00	416,000,000.00	1
	Carne de res por lote	CARTAGENA	LOT E	419,000,000.00	419,000,000.00	1	419,000,000.00	419,000,000.00	1
	Total FORWARD MCP					1,369,000,000.00			

Operaciones Físicas Total Negociado

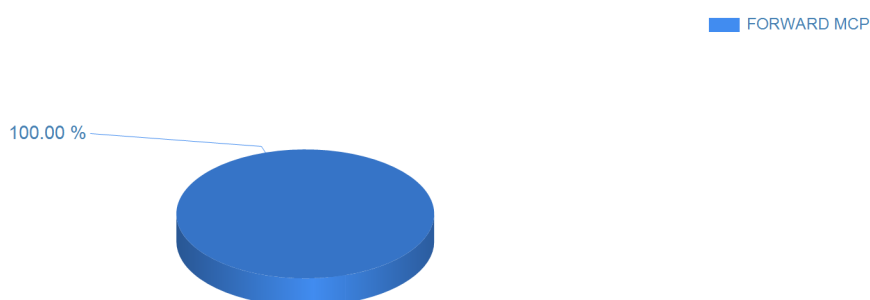

Registro de Factura

Nombre Producto	Um	Cantidad de Unidades	Total Negociado	Precio promedio	Cantidad Subya.
ATUN ENLATADO	UND	10,638,996.01	35,804,790,404.36	3,365.43	4968
MAIZ AMARILLO IMPORTADO	KG	20,494,384.75	18,499,548,720.87	902.66	832
LECHE LIQUIDA (LT)	LT	8,006,073.20	15,939,792,795.80	1,990.96	5065
ALIMENTO CONCENTRADO PARA AVES	KG	9,997,724.00	15,390,720,750.53	1,539.42	4377
Vino	LT	585,101.50	13,616,487,429.02	23,272.01	16232
ACEITE CRUDO DE PALMA	KG	3,974,381.91	12,605,059,395.86	3,171.58	309
GANADO	KG	2,431,441.46	12,020,005,281.06	4,943.57	549

Nombre Producto	Um	Cantidad de Unidades	Total Negociado	Precio promedio	Cantidad Subya.
AZUCAR BLANCO	KG	5,975,430.12	11,618,498,736.46	1,944.38	950
ALIMENTO CONCENTRADO PARA CERDOS	KG	6,745,168.00	10,072,397,563.14	1,493.28	4067
FRUTO DE PALMA AFRICANA	KG	15,757,072.20	7,672,298,989.25	486.91	1747
HUEVO FRESCO DE GALLINA ROJO (UN)	UND	26,539,106.00	7,502,511,182.87	282.70	713
ARROZ CASCARA NACIONAL HUMEDO	KG	5,810,565.33	6,039,233,393.43	1,039.35	332
ARROZ BLANCO NACIONAL EN SACO	KG	2,535,100.25	6,027,885,883.64	2,377.77	759
CARNE DE CERDO FRESCA O REFRIGERADA EN CANAL (KG)	KG	620,524.68	5,651,005,979.08	9,106.82	516
ALIMENTO CONCENTRADO PARA VACUNOS	KG	4,375,751.20	5,142,287,973.88	1,175.18	2915
PANELA CUADRADA KG	UND	1,370,610.00	5,044,000,654.00	3,680.11	118
ALIMENTO CONCENTRADO PARA PERROS	KG	2,141,948.60	4,732,943,283.30	2,209.64	8518
MEZCLA DE ACEITES VEGETALES	LT	898,316.02	4,590,068,435.96	5,109.64	57
NUCLEO PROTEICO	KG	3,312,889.58	4,294,282,579.00	1,296.23	92
ALIMENTO CONCENTRADO PARA PECES	KG	1,583,867.00	3,426,675,377.19	2,163.49	1345
CARNE DE POLLO FRESCA O REFRIGERADA EN CORTES	KG	595,323.92	2,993,367,899.99	5,028.13	4500
CAFE EXCELSO	KG	217,612.00	2,876,559,414.81	13,218.75	10
CAFE PASILLA	KG	450,813.05	2,806,712,483.00	6,225.89	14
HARINA DE TRIGO DE PRIMERA EN SACO	KG	1,698,450.00	2,802,230,239.20	1,649.88	211
SEBO DE RES	KG	1,185,552.09	2,757,970,169.00	2,326.32	235
CARNE DE POLLO O GALLINA FRESCA O REFRIGERADA EN CANAL (KG)	KG	508,262.22	2,644,255,918.97	5,202.54	546
ALIMENTO CONCENTRADO PARA GATOS	KG	635,140.10	2,481,580,805.24	3,907.14	3986
NOVILLO (KG)	KG	472,703.00	2,334,880,723.02	4,939.42	81
CARNE DE GALLINA FRESCA O REFRIGERADA EN CORTES	KG	319,637.73	2,215,119,947.00	6,930.10	2506
POLLO CONGELADO	KG	413,425.74	2,162,077,998.01	5,229.66	634
POLLO DE UN DIA (UN)	UND	1,716,686.00	1,901,823,143.00	1,107.85	89
GANADO BOVINO EN PIE	KG	388,983.07	1,836,071,412.00	4,720.18	58
CARNE DE VACUNO FRESCA O REFRIGERADA EN CORTES	KG	94,783.15	1,615,412,492.00	17,043.25	354
LECHE LIQUIDA (UN)	UND	865,465.10	1,494,962,614.06	1,727.35	379
CAFE INSTANTANEO GRANULADO	UND	134,516.59	1,354,265,296.00	10,067.65	2829
CARNE DE VACUNO FRESCA O REFRIGERADA EN CANAL	KG	139,219.55	1,343,206,858.00	9,648.12	83
SARDINAS ENLATADAS EN SALSAS DE TOMATE	UND	331,039.00	1,325,162,958.08	4,003.04	901
HUEVOS POR LOTE	UND	95.00	1,297,001,442.00	13,652,646.76	95
PANELA REDONDA (UN)	UND	545,974.00	1,191,791,227.01	2,182.87	137
SAL MINERALIZADA	KG	822,067.50	1,189,347,566.50	1,446.78	1008
TORTA DE SOYA IMPORTADA	KG	622,190.00	1,155,007,518.06	1,856.36	17
FERTILIZANTES	KG	735,958.10	1,140,736,068.04	1,550.00	235
HARINA DE ARROZ	KG	1,285,232.65	1,117,591,804.00	869.56	255
POLLO BENEFICIADO	KG	192,939.27	1,063,097,536.00	5,510.01	617
ACEITE REFINADO DE SOYA (KG)	KG	225,083.60	1,032,764,426.02	4,588.36	144
PANELA	UND	691,032.00	1,031,276,900.97	1,492.37	58
HARINA DE TRIGO DE PRIMERA EN BOLSA DE POLIETILENO	KG	569,262.50	1,010,147,141.05	1,774.48	215
QUESO FRESCO	UND	175,091.00	992,871,903.99	5,670.61	704
ESTEARINA DE PALMA	KG	264,896.00	977,356,344.99	3,689.59	11
ACEITE CRUDO DE PALMISTE	KG	213,490.00	966,007,038.99	4,524.84	7
LECHE CRUDA	LT	744,609.00	933,677,779.00	1,253.92	37
MOGOLLA	KG	1,128,141.65	808,645,173.00	716.79	262
CAFE PERGAMINO	KG	83,366.00	788,670,862.00	9,460.34	4
ATUN ENLATADO LOMO EN ACEITE (UN)	UND	306,912.00	788,021,499.75	2,567.58	48
AZUCAR CRUDA	KG	330,975.00	719,315,657.00	2,173.32	193
CARNE DE POLLO O GALLINA CONGELADA EN CORTES	KG	122,232.40	718,748,607.00	5,880.18	557
PANELA PULVERIZADA	KG	245,222.00	688,825,265.00	2,808.99	14
CREMA DE LECHE	UND	236,925.00	678,109,820.00	2,862.13	33

Nombre Producto	Um	Cantidad de Unidades	Total Negociado	Precio promedio	Cantidad Subya.
QUESO (UN)	UND	132,124.60	671,564,800.02	5,082.81	1417
FRIJOL SOYA NACIONAL	KG	321,326.00	651,953,200.00	2,028.95	14
MARGARINA DE COCINA (KG)	KG	110,691.40	638,790,940.47	5,770.92	113
ATUN ENLATADO LOMO FINO EN AGUA (UN)	UND	174,022.00	597,696,498.42	3,434.60	43
CREMA DE LECHE	LT	80,454.07	581,177,266.00	7,223.71	941
ACEITE REFINADO DE SOYA (LT)	LT	122,293.98	579,415,202.61	4,737.89	86
ACEITE CRUDO DE SOYA	KG	116,325.87	578,488,047.00	4,973.00	10
LENTEJA SECA	KG	183,605.50	555,265,523.81	3,024.23	155
YOGURT	LT	197,221.71	553,653,837.01	2,807.27	1374
QUESO (KG)	KG	42,529.27	511,989,337.95	12,038.52	254
ATUN ENLATADO RALLADO EN ACEITE (UN)	UND	247,754.00	496,049,439.01	2,002.19	42
SARDINA ENLATADA	UND	200,977.00	482,791,641.00	2,402.22	310
OLEINA DE PALMA	KG	119,992.00	481,606,839.92	4,013.66	34
LECHE EN POLVO	KG	45,261.00	477,026,212.40	10,539.45	4
GANADO BOVINO EN PIE	UND	301.00	471,665,152.92	1,566,993.86	19
MIEL DE PURGA	KG	623,445.21	468,257,566.00	751.08	175
ALIMENTO CONCENTRADO PARA CABALLOS	KG	371,330.00	455,492,466.06	1,226.65	892
HARINA DE MAIZ PRECOCIDA	KG	219,274.00	453,819,477.01	2,069.65	150
MAIZ BLANCO NACIONAL SECO	KG	469,420.00	450,822,875.20	960.38	22
CARNE DE CERDO CONGELADA EN CANAL (KG)	KG	43,003.20	417,542,903.40	9,709.58	11
CARNE DE CERDO FRESCA O REFRIGERADA EN CORTES (KG)	KG	34,406.24	416,433,216.00	12,103.42	153
MIEL VIRGEN	KG	513,809.00	414,450,745.00	806.62	16
FRIJOL IMPORTADO SECO	KG	85,632.50	401,319,500.00	4,686.53	17
HARINA DE VISCERAS	KG	137,320.00	396,826,616.00	2,889.79	4
AJO FRESCO	KG	81,198.36	391,897,582.32	4,826.42	36
FRIJOL SOYA IMPORTADO	KG	187,339.07	386,131,503.00	2,061.14	116
TORTA DE PALMISTE	KG	644,353.85	382,545,842.00	593.69	148
POLLITAS	UND	152,592.00	372,890,650.03	2,443.71	10
ACEITE REFINADO DE PALMA (LT)	LT	85,758.52	363,684,679.01	4,240.80	53
LECHE EN POLVO	UND	40,356.00	361,141,700.00	8,948.90	27
AZUCAR REFINADA (KG)	KG	172,750.00	332,724,200.00	1,926.04	9
LECHE AZUCARADA	UND	505,345.00	332,715,089.97	658.39	124
GANADO	UND	143.00	320,805,545.00	2,243,395.42	9
ARROZ BLANCO NACIONAL EN BOLSA DE POLIETILENO	KG	117,473.00	305,202,376.00	2,598.06	60
FRIJOL CARGAMANTO ROJO NACIONAL SECO	KG	74,071.55	303,475,077.28	4,097.05	50
YOGURT	UND	80,106.00	299,425,938.99	3,737.87	529
CAFE CONSUMO	KG	34,283.50	276,294,420.00	8,059.11	11
AZUCAR PULVERIZADA	KG	128,788.00	275,167,615.00	2,136.59	9
ACEITE CRUDO VEGETAL	KG	81,270.00	273,732,570.00	3,368.19	6
MIEL DE ABEJAS	KG	759,820.00	272,492,900.00	358.63	22
MAIZ BLANCO TRILLADO	KG	192,041.00	269,220,398.00	1,401.89	93
ALMENDRA	KG	202,555.00	263,822,000.00	1,302.47	8
HARINA DE MAIZ	KG	263,377.00	246,465,813.40	935.79	85
VACA (KG)	KG	62,031.00	243,010,350.00	3,917.56	37
HUEVO FRESCO DE GALLINA BLANCO (UN)	UND	944,382.00	233,732,070.04	247.50	41
MAIZ AMARILLO NACIONAL SECO	KG	200,830.50	226,854,308.53	1,129.58	90
GRANOS Y VIVERES POR LOTE	UND	77.00	226,063,698.00	2,935,892.18	77
CARNE DE GALLINA FRESCA O REFRIGERADA EN CORTES	UND	33,478.00	225,869,000.00	6,746.79	30
CARNE DE VACUNO FRESCA O REFRIGERADA DESPOSTADA	KG	16,005.81	223,502,150.00	13,963.81	101
AVENA LIQUIDA	UND	441,485.00	223,069,890.01	505.27	46
FOSFATO MONODICALCICO	KG	108,075.00	219,251,054.00	2,028.69	8

Nombre Producto	Um	Cantidad de Unidades	Total Negociado	Precio promedio	Cantidad Subya.
FRIJOL BOLA ROJA NACIONAL SECO	KG	41,924.00	216,320,120.00	5,159.82	10
Frutas	KG	413,704.00	211,278,000.00	510.70	36
ATUN CON VERDURAS	UND	54,277.00	196,766,012.00	3,625.22	246
VISCERAS DE POLLO	KG	75,591.98	194,036,744.00	2,566.90	589
SALVADO	KG	219,712.48	180,713,429.00	822.50	50
MAIZ AMARILLO EXTRUIDO	KG	149,330.00	178,049,450.00	1,192.32	74
SARDINAS ENLATADAS EN ACEITE	UND	33,807.00	171,636,448.00	5,076.95	158
LECHE EN POLVO ENTERA NACIONAL (UN)	UND	29,910.00	170,806,511.00	5,710.68	22
ABONO ORGANICO SOLIDO SIMPLE	KG	1,912,145.00	166,988,738.00	87.33	24
MORA	KG	166,070.50	163,003,573.00	981.53	140
POLLITA DE UN DIA	UND	66,500.00	162,925,000.00	2,450.00	1
PANELA CUADRADA KG	KG	41,109.74	158,415,923.00	3,853.49	32
HARINA DE CARNE Y HUESO	KG	78,622.07	156,789,023.00	1,994.21	3
TERNERO	UND	943.00	155,390,700.00	164,783.35	9
MELAZA	KG	164,350.00	154,549,905.67	940.37	21
ARROZ CRISTAL INDUSTRIAL	KG	160,261.00	154,476,505.00	963.91	16
FRIJOL SOYA	KG	68,180.00	151,018,700.00	2,215.00	2
FRIJOL LIMA NACIONAL SECO	KG	43,210.00	145,472,613.00	3,366.64	13
ACEITE REFINADO DE MAIZ (LT)	LT	33,440.00	142,120,000.00	4,250.00	1
PIEL FRESCA DE RES (KG)	KG	262,703.70	135,874,546.00	517.22	20
CARNE DE HAMBURGUESA	UND	9,968.00	133,170,484.76	13,359.80	50
HUEVOS FRESCOS DE GALLINA	UND	838,692.00	130,699,008.00	155.84	43
ARROZ CRISTAL CONSUMO HUMANO	KG	86,058.16	129,912,192.00	1,509.59	52
HARINA DE POLLO	KG	44,000.00	127,678,100.00	2,901.78	2
BUFALO EN PIE (UN)	UND	98.00	125,747,999.00	1,283,142.85	1
CERDO EN PIE	KG	13,811.65	122,114,194.61	8,841.39	6
MAIZ PIRA SECO	KG	50,282.35	120,279,592.20	2,392.08	69
Carne de res - Tabla	KG	5,251.11	118,587,564.00	22,583.33	20
VISCERAS DE VACUNO (UN)	UND	865.00	116,036,000.00	134,145.66	67
ALIMENTO CONCENTRADO PARA CONEJOS Y CURIES	KG	72,818.00	116,003,383.00	1,593.06	470
HUESO DE RES	KG	363,231.09	115,938,982.00	319.19	84
ACEITE REFINADO DE OLIVA	LT	8,400.00	114,346,540.00	13,612.68	4
TORO (KG)	KG	23,639.00	113,281,200.00	4,792.13	2
CHORIZO	UND	9,991.00	112,077,606.00	11,217.86	59
ACEITE REFINADO DE SOYA (LT)	UND	16,768.00	103,052,119.00	6,145.76	51
ATUN ENTERO FRESCO O REFRIGERADO	UND	15,003.13	100,501,535.00	6,698.70	77
ACIDO GRASO DE PALMA	KG	35,090.00	100,192,828.01	2,855.31	1
VACA (UN)	UND	108.00	98,287,200.00	910,066.67	9
HARINA DE TRIGO DE TERCERA	KG	142,670.00	95,501,000.00	669.38	22
HARINA DE SANGRE	KG	35,370.00	94,886,210.00	2,682.67	2
ALPISTE	KG	30,307.90	94,003,054.00	3,101.60	122
HUEVO LIQUIDO	KG	16,992.00	91,461,100.00	5,382.60	4
Vino	UND	7,570.00	88,416,229.00	11,679.82	144
GALLINA PONEDORA (UN)	UND	11,750.00	87,992,500.00	7,488.72	9
PAQUETE LECHE UHT SABORIZADA Y NATURAL	UND	30,510.00	87,974,530.00	2,883.47	114
MEZCLA DE VISCERAS	KG	136,271.00	85,389,050.00	626.61	8
ARVEJA VERDE SECA	KG	43,220.50	81,700,572.00	1,890.32	89
CAÑA DE AZUCAR	KG	897,100.00	79,960,299.26	89.13	1
ACEITE REFINADO DE OLIVA UN	UND	6,192.18	79,527,736.00	12,843.26	292
QUINUA SECO	KG	18,749.50	79,415,075.00	4,235.58	2
AVENA LIQUIDA	LT	24,968.70	78,909,056.00	3,160.32	212

Nombre Producto	Um	Cantidad de Unidades	Total Negociado	Precio promedio	Cantidad Subya.
CERDA DE CRIA	UND	126.00	76,718,800.00	608,879.37	25
ACEITE REFINADO DE PALMA (KG)	KG	17,550.80	75,191,279.64	4,284.21	45
CARNE DE VACUNO CONGELADA EN CORTES	KG	3,540.96	75,088,550.00	21,205.70	17
NOVILLA	KG	17,056.00	73,483,200.00	4,308.35	12
LECHE EN POLVO ENTERA NACIONAL (KG)	KG	4,958.46	72,906,686.23	14,703.49	76
PIÑA	KG	68,364.00	72,432,000.00	1,059.51	22
NARANJA	KG	40,866.00	72,283,400.00	1,768.79	31
CARNE MOLIDA	KG	6,028.85	71,554,428.00	11,868.67	36
BEBIDA ACHOCOLATADA EN POLVO CON LECHE	KG	46,800.00	70,055,537.98	1,496.91	2
CARNE DE CERDO CONGELADA EN CORTES	KG	7,885.20	68,889,351.00	8,736.54	40
QUESO MOZARELLA	UND	10,361.00	68,851,985.00	6,645.30	338
GUAYABA	KG	156,764.00	68,182,000.00	434.93	25
GARBANZO SECO	KG	17,982.25	67,039,540.00	3,728.10	110
GALLINA REPRODUCTORA (KG)	KG	7,811.00	66,882,000.00	8,562.54	11
CARNE BOVINA	KG	5,341.93	66,420,474.00	12,433.80	34
ABONO INORGANICO COMPUESTO	KG	35,341.00	65,115,600.00	1,842.49	25
NOVILLO (UN)	UND	30.00	64,156,977.00	2,138,565.90	1
HARINA DE PLUMA	KG	28,130.00	60,580,500.00	2,153.59	3
CREMA DE LECHE	KG	12,768.75	59,969,100.00	4,696.55	7
PASTA ALIMENTICIA TIPO SECO	UND	39,992.00	57,769,364.80	1,444.52	39
FRIJOL CALIMA NACIONAL SECO	KG	17,337.70	57,059,828.92	3,291.08	25
MAIZ AMARILLO TRILLADO	KG	38,721.50	56,451,570.20	1,457.89	47
PAPA	KG	89,687.85	55,306,002.01	616.65	11
PANELA EN PASTILLA (KG)	KG	9,490.00	54,450,840.00	5,737.71	13
BOCADILLO	KG	14,602.00	53,483,701.00	3,662.77	18
GRANZA	KG	61,562.00	53,341,805.00	866.47	21
SUBPRODUCTOS CARNICOS	KG	227,563.83	48,698,614.02	214.00	10
Cerda reproductora en Pie	KG	9,683.00	45,915,000.00	4,741.82	5
FRIJOL CARAOTA NACIONAL SECO	KG	13,789.50	45,822,400.00	3,322.99	31
TORO (UN)	UND	12.00	44,791,400.04	3,732,616.67	1
CARNE DE POLLO FRESCA O REFRIGERADA EN CORTES	UND	7,001.91	43,913,873.00	6,271.70	238
BUFALO EN PIE (KG)	KG	10,841.00	43,533,500.00	4,015.64	3
MAIZ	KG	52,467.00	40,207,866.00	766.35	16
TORTA DE SOYA NACIONAL	KG	19,950.00	39,900,000.00	2,000.00	1
AZUCAR MORENA	KG	16,012.50	38,876,225.62	2,427.87	40
CEBOLLA CABEZONA	KG	22,997.30	37,887,298.20	1,647.47	45
CHOCOLATE EN POLVO CON AZUCAR	UND	25,770.00	37,306,604.00	1,447.68	6
PANELA	KG	10,060.00	34,958,500.00	3,475.00	1
ALIMENTO BALANCEADO	KG	4,439.60	34,596,000.00	7,792.59	166
CERDAS POR LOTE	UND	40.00	34,000,000.00	850,000.00	1
GRITS	KG	22,000.00	32,650,000.00	1,484.09	3
LINAZA	KG	8,090.83	32,491,245.89	4,015.81	13
PLATANO	KG	35,662.00	32,435,615.00	909.53	20
ARROZ CASCARA NACIONAL SECO	KG	30,526.00	32,014,485.00	1,048.76	5
CUCHUCO	KG	23,435.10	31,692,480.45	1,352.35	54
FRIJOL ZARAGOZA	KG	7,980.00	31,578,575.00	3,957.21	3
PAPA CAPIRA	KG	64,050.00	31,537,000.00	492.38	16
PAPA CRIOLLA	KG	16,413.00	29,956,200.00	1,825.15	17
UVA PASA	KG	4,455.30	29,953,205.96	6,723.05	37
ABONO ORGANICO SOLIDO SIMPLE	UND	3,638.00	29,820,000.00	8,196.81	17
NOVILLA	UND	16.00	29,000,000.00	1,812,500.00	1

Nombre Producto	Um	Cantidad de Unidades	Total Negociado	Precio promedio	Cantidad Subya.
PROCESADO DE CERDO	KG	2,082.80	27,190,063.12	13,054.57	37
MANTEQUILLA	KG	2,779.00	26,980,803.00	9,708.82	82
HARINA DE MAIZ ZOOTECNICA	KG	27,740.90	25,708,023.00	926.72	3
FRIJOL CARGAMANTO BLANCO NACIONAL SECO	KG	6,076.00	25,078,400.00	4,127.45	14
FRIJOL NIMA NACIONAL SECO	KG	6,842.00	24,912,330.00	3,641.09	8
MEZCLA DE ACEITES VEGETALES	UND	493.75	24,902,313.00	50,435.06	9
LECHE CONDENSADA	UND	3,845.70	24,416,328.00	6,348.99	19
Tomate Chonto	KG	11,472.00	24,089,000.00	2,099.81	21
TERNERA (KG)	KG	5,470.00	23,521,000.00	4,300.00	1
CASCARILLA	KG	146,618.00	23,296,301.44	158.89	6
CACAO EN GRANO	KG	2,735.00	23,120,623.00	8,453.61	1
Carne Molida de Res	KG	2,358.82	22,913,619.00	9,714.02	5
AVENA EN HOJUELAS (KG)	KG	6,425.24	22,719,155.72	3,535.92	27
HERBICIDAS	LT	1,082.42	22,494,908.00	20,782.05	57
FRIJOL RADICAL NACIONAL SECO	KG	5,992.00	22,251,760.00	3,713.58	8
VACUNA PARA ANIMALES	UND	705,024.00	21,574,000.16	30.60	22
HUEVO FRESCO DE GALLINA ROJO (KG)	KG	75,820.00	21,404,550.00	282.31	13
TOCINO	KG	1,686.30	21,212,798.00	12,579.49	13
ACIDO GRASO DE SOYA	KG	9,180.00	21,114,000.00	2,300.00	2
UREA NACIONAL	KG	14,650.00	20,562,200.00	1,403.56	23
CARNAZA CRUDA DE BOVINO	KG	34,000.34	19,720,199.98	580.00	1
LIMON	KG	6,824.00	19,619,500.00	2,875.07	7
PAPA R-12 ROJA	KG	28,080.00	19,580,000.00	697.29	6
QUESO FRESCO	KG	41,400.00	18,630,000.00	450.00	16
CARNE DE CERDO FRESCA O REFRIGERADA DESPOSTADA	KG	1,509.84	18,415,572.00	12,197.04	3
ACEITE REFINADO DE PALMISTE (KG)	KG	3,370.00	18,366,500.00	5,450.00	1
PREMEZCLAS PARA ALIMENTOS CONCENTRADOS	KG	20,742.50	18,009,464.00	868.24	19
ARVEJA AMARILLA SECA	KG	9,106.50	17,404,878.00	1,911.26	64
LENTEJA SECA	UND	12,003.00	17,062,276.00	1,421.50	7
CARNE INDUSTRIAL	KG	1,816.55	16,613,337.00	9,145.54	4
AGUACATE	KG	3,947.40	16,557,000.00	4,194.41	3
CERDO EN PIE	UND	129.00	16,125,000.00	125,000.00	1
INSECTICIDAS	LT	305.87	16,114,780.00	52,685.06	58
YUCA CONSUMO INDUSTRIAL SECA	KG	21,050.00	15,787,500.00	750.00	3
FERTILIZANTES	LT	65,285.00	15,767,318.00	241.52	32
FRIJOL NACIONAL	KG	4,470.50	14,522,475.00	3,248.51	7
SEMEN DE TORO	UND	499.00	14,143,697.00	28,344.08	7
PAPA PASTUSA	KG	30,353.19	14,023,000.01	461.99	11
ADITIVOS PARA ALIMENTOS	KG	8,010.86	13,975,429.08	1,744.56	5
Panza o Callo de Res	KG	1,649.40	13,366,106.00	8,103.62	8
CAFE	KG	266.36	12,946,168.89	48,604.03	109
HUEVO ENTERO EN POLVO	KG	546.30	12,838,050.00	23,500.00	1
QUESO (KG)	UND	944.00	12,579,108.00	13,325.33	97
SEMILLA PARA SIEMBRA (KG)	KG	2,111.78	12,307,325.00	5,827.95	168
OXIDO DE ZINC	KG	925.00	12,191,549.00	13,180.05	2
FRIJOL SOYA QUEBRANTADO	KG	6,000.00	12,000,000.00	2,000.00	1
FRIJOL ROJO NACIONAL SECO	KG	3,162.50	11,233,409.00	3,552.07	6
PAPA R-12 NEGRA	KG	22,628.97	11,183,000.00	494.19	4
FRUTAS EN ALMIBAR	KG	2,027.74	11,108,328.19	5,478.18	62
Alcaparra	KG	1,090.00	10,904,000.00	10,003.67	2
Pernil de Cerdo	KG	1,057.70	10,695,830.00	10,112.35	7

Nombre Producto	Um	Cantidad de Unidades	Total Negociado	Precio promedio	Cantidad Subya.
FRIJOL BOLON NACIONAL SECO	UND	3,750.00	10,686,042.50	2,849.61	22
ALIMENTO CONCENTRADO PARA ANIMALES VARIOS	KG	8,000.00	10,146,000.00	1,268.25	1
SORGO NACIONAL	KG	10,503.00	10,127,250.00	964.22	2
CARNE DE VACUNO DE SEGUNDA	KG	608.50	10,055,463.00	16,525.00	2
VISCERAS DE POLLO	UND	4,645.10	9,736,200.00	2,096.02	68
ABONO ORGANICO SOLIDO REFORZADO	KG	81,000.00	9,670,000.00	119.38	2
PIEL DE POLLO	KG	15,919.29	9,606,669.00	603.46	22
INSECTICIDAS	KG	483.00	9,331,576.00	19,320.03	33
BANANO FRESCO	KG	11,978.00	9,117,952.00	761.22	2
MANDARINA	KG	3,763.00	9,002,000.00	2,392.24	14
MELON	KG	2,790.00	8,963,400.00	3,212.69	6
OXIDO DE MAGNESIO	KG	5,000.00	8,925,000.00	1,785.00	
VERDURAS POR LOTE	UND	2.00	8,906,600.00	4,453,300.00	2
PASABOCAS DE SEMILLAS COMESTIBLES	KG	1,075.00	8,463,253.00	7,872.79	7
FUNGICIDAS	KG	272.58	8,102,683.00	29,726.43	21
Pepino Cohombro	KG	3,840.00	8,040,000.00	2,093.75	3
Cereza	KG	1,316.00	7,992,000.00	6,072.95	2
ACEITE CRUDO DE PALMA	LOTE	7.00	7,816,514.00	1,116,644.86	7
KUMIS	UND	1,813.00	7,807,477.00	4,306.39	229
FRIJOL BLANQUILLO NACIONAL SECO	KG	1,540.20	7,807,427.95	5,069.10	20
ARROZ BLANCO NACIONAL EN BOLSA DE POLIETILENO	UND	6,000.00	7,560,000.00	1,260.00	1
PASTA ALIMENTICIA	UND	1,500.00	7,462,371.00	4,974.91	2
MANTEQUILLA	UND	3,400.00	7,310,928.00	2,150.27	3
PEZUÑAS	KG	2,006.54	7,166,044.00	3,571.34	35
PASTO VERDE	UND	2.00	7,082,000.00	3,541,000.00	2
FRIJOL CARGABELLO NACIONAL SECO	KG	1,250.00	6,858,500.00	5,486.80	1
ALMIDON DE TUBERCULOS Y RAICES	KG	1,515.00	6,544,800.00	4,320.00	1
PAN	KG	12,122.00	6,466,780.00	533.47	4
AHUYAMA	KG	5,425.00	6,368,000.00	1,173.82	4
FRIJOL ROSADO NACIONAL SECO	KG	1,185.00	6,252,600.00	5,276.46	28
MAIZ PIRA SECO	UND	2,021.50	6,247,220.00	3,090.39	25
ALIMENTO CONCENTRADO PARA CABRAS	KG	5,280.00	6,206,518.00	1,175.48	21
LULO	KG	2,595.00	6,175,375.00	2,379.72	15
SAL YODADA Y REFINADA (KG)	KG	7,730.70	5,846,328.42	756.25	65
SEMILLAS DE PLANTAS	UND	20.00	5,800,000.00	290,000.00	1
PANELA GRANULADA	KG	874.00	5,674,136.00	6,492.15	12
GRASA DE POLLO	KG	22,689.74	5,672,435.00	250.00	9
PASTO VERDE	KG	5,442.80	5,556,225.00	1,020.84	18
PIMENTON FRESCO	KG	3,110.48	5,503,037.76	1,769.19	22
CHORIZO	KG	679.43	5,420,985.32	7,978.73	35
Aceite refinado de soya	UND	4,560.00	5,387,385.00	1,181.44	6
FRESA	KG	2,610.00	5,360,000.00	2,053.64	2
VISCERAS DE VACUNO (KG)	KG	2,175.80	5,303,556.00	2,437.52	11
HARINA DE MAIZ	UND	6,062.50	5,281,407.00	871.16	5
NUEZ	KG	167.40	5,144,734.16	30,733.18	7
VACAS PARIDAS CON CRIA	UND	1,412.00	5,083,200.00	3,600.00	1
COCO FRESCO	UND	1,234.00	5,052,969.16	4,094.79	18
CIRUELA PASA	KG	450.00	5,045,000.00	11,211.11	5
MANI	KG	853.60	5,036,148.12	5,899.89	6
MONDONGO	KG	513.90	4,990,997.00	9,712.00	3
FUNGICIDAS	LT	76.35	4,934,059.00	64,624.22	23

Nombre Producto	Um	Cantidad de Unidades	Total Negociado	Precio promedio	Cantidad Subya.
FRIJOL CABECITA NEGRA NACIONAL SECO	KG	743.50	4,933,200.00	6,635.10	21
FRIJOL	KG	1,400.00	4,920,000.00	3,514.29	3
CASCARA	KG	65,320.00	4,572,400.00	70.00	2
PAPAYA	KG	2,908.00	4,541,120.00	1,561.60	7
MARACUYA	KG	1,930.00	4,459,000.00	2,310.36	6
ARVEJA FRESCA	KG	1,592.97	4,387,187.95	2,754.09	29
CHOCOLATE EN PASTA AMARGO	UND	1,360.00	4,069,197.45	2,992.06	26
CAFE TOSTADO Y MOLIDO	KG	343.75	3,973,263.25	11,558.58	36
GELATINA	KG	150.00	3,900,000.00	26,000.00	1
FRUTAS DESHIDRATADAS	KG	266.30	3,889,309.11	14,604.99	9
CEREAL	UND	432.00	3,888,000.00	9,000.00	2
VISCERAS DE CERDO (KG)	KG	917.00	3,859,000.00	4,208.29	10
CEREAL	KG	371.82	3,845,341.80	10,341.94	81
Mezcla lactea en polvo	UND	1,182.00	3,831,271.20	3,241.35	9
ALFALFA EN PELLET	KG	2,340.00	3,823,457.00	1,633.96	11
SALCHICHA DE RES	KG	812.07	3,779,884.39	4,654.63	31
PIEZAS DE MADERA	UND	3,120.00	3,744,000.00	1,200.00	1
SAL MARINA MOLIDA	KG	9,367.20	3,713,862.00	396.48	8
Conserva de Alimentos	KG	181.80	3,608,232.00	19,847.26	5
MAIZ CASCARA BLANCO	UND	2,980.00	3,295,000.00	1,105.70	4
CEBADA PERLADA	KG	1,482.50	3,279,663.00	2,212.25	8
MAIZ PETO	KG	1,891.50	3,113,895.00	1,646.26	19
QUESO POSTRE	UND	765.00	3,113,622.00	4,070.09	99
SALCHICHON	KG	679.54	3,066,820.00	4,513.08	13
FRIJOL BOLON NACIONAL SECO	KG	529.53	3,037,500.00	5,736.26	10
COCO FRESCO	KG	1,000.00	3,000,000.00	3,000.00	1
GUANABANA	KG	992.00	2,976,000.00	3,000.00	2
ACEITE REFINADO DE OLIVA KG	KG	194.00	2,956,418.27	15,239.27	18
KUMIS	LT	629.73	2,910,408.00	4,621.68	145
Bofe	KG	669.70	2,721,435.00	4,063.66	4
DURAZNOS EN CONSERVA	UND	180.00	2,700,000.00	15,000.00	1
BABILLA DE CRIADERO	UND	10,920.50	2,599,079.00	238.00	13
ARROZ Y FRIJOLES CON CARNE	UND	1,480.00	2,576,380.87	1,740.80	2
FRIJOL NACIONAL	UND	1,200.00	2,473,128.00	2,060.94	14
FRIJOL DUBA NACIONAL SECO	UND	1,075.00	2,438,852.50	2,268.70	10
CABEZA	KG	194.20	2,404,320.00	12,380.64	5
ARANDANOS	KG	136.08	2,313,360.00	17,000.00	1
SALSA DE TOMATE	UND	1,371.00	2,312,954.32	1,687.06	42
EMPAQUE DE YUTE	UND	4,000.00	2,300,000.00	575.00	1
AVENA EN GRANO	KG	540.50	2,288,334.00	4,233.74	23
Aceituna	KG	218.40	2,287,160.00	10,472.34	10
HUESO DE POLLO	KG	1,425.10	2,280,020.00	1,599.90	57
FRIJOL CARGAMANTO ROJO NACIONAL SECO	UND	1,100.00	2,257,200.00	2,052.00	4
MANI EN GRANO	KG	326.20	2,211,931.84	6,780.91	17
CHOCOLATE EN PASTA CON AZUCAR	KG	247.00	2,211,237.00	8,952.38	4
NARANJA	UND	2,000.00	2,200,000.00	1,100.00	1
FRIJOL SABANERO NACIONAL SECO	KG	650.00	2,145,000.00	3,300.00	1
HABICHUELA FRESCA	KG	800.00	2,143,000.00	2,678.75	13
MAYONESA	UND	989.80	2,128,046.44	2,149.98	35
HARINA DE TRIGO	KG	1,662.98	2,108,067.00	1,267.64	11
MAIZ PORVA SECO	KG	1,472.50	2,075,296.00	1,409.37	13

Nombre Producto	Um	Cantidad de Unidades	Total Negociado	Precio promedio	Cantidad Subya.
PEPINO FRESCO	KG	1,575.00	2,057,000.00	1,306.03	12
Durazno en almibar	UND	472.00	1,992,416.12	4,221.22	8
CARNE BOVINA	UND	83.90	1,929,700.00	23,000.00	2
BOCADILLO	UND	841.00	1,891,576.86	2,249.20	39
GALLETA SALADA	UND	660.00	1,885,750.60	2,857.20	10
SALCHICHA DE RES	UND	132.00	1,781,604.00	13,497.00	7
TOCINETA	KG	129.00	1,774,814.97	13,758.26	3
SARDINA ENTERA FRESCA O REFRIGERADA	UND	850.00	1,771,043.50	2,083.58	12
EMPAQUE DE FIQUE	UND	600.00	1,680,000.00	2,800.00	1
ALIMENTO CONCENTRADO PARA YEGUAS	KG	1,160.00	1,638,119.00	1,412.17	8
ZANAHORIA FRESCA	KG	2,520.00	1,580,000.00	626.98	2
AROMATICAS ELABORADAS	UND	49.00	1,547,067.00	31,572.80	11
Hortalizas	KG	896.00	1,531,000.00	1,708.71	8
PICA DE ARROZ	KG	5,930.00	1,482,500.00	250.00	3
CEBADA NACIONAL CONSUMO DIRECTO	KG	581.00	1,438,200.00	2,475.39	10
CURUBA	KG	1,257.50	1,384,500.00	1,100.99	12
Aceite refinado de palma	UND	378.00	1,378,992.00	3,648.13	4
HUEVO FRESCO DE GALLINA SIN CASCARA	KG	722.00	1,364,580.00	1,890.00	1
ALPISTE	UND	775.00	1,333,978.50	1,721.26	15
SEMILLAS DE PLANTAS	KG	795.00	1,272,628.00	1,600.79	99
PASTA ALIMENTICIA TIPO SOPA	KG	330.00	1,220,907.60	3,699.72	15
CAL DOLOMITA	KG	5,750.00	1,205,653.00	209.68	10
PASTA ALIMENTICIA TIPO SECO	KG	217.35	1,111,289.00	5,112.81	12
GARBANZO SECO	UND	725.00	1,108,825.00	1,529.41	12
CANELA ELABORADA	KG	12.12	1,101,952.80	90,920.20	27
BICARBONATO DE SODIO	KG	708.00	1,090,050.00	1,539.62	2
HERBICIDAS	KG	10.51	1,063,489.00	101,188.30	4
ATUN ENLATADO RALLADO EN ACEITE (KG)	KG	624.00	1,061,292.00	1,700.79	7
TUBERCULOS	KG	40.00	1,010,000.00	25,250.00	2
ARROZ BLANCO	UND	144.00	1,008,000.00	7,000.00	1
FRIJOL	UND	350.00	997,000.00	2,848.57	2
FRIJOL DUBA NACIONAL SECO	KG	210.00	995,557.50	4,740.75	5
MEZCLA DE CONDIMENTOS	UND	328.60	983,943.62	2,994.35	26
LECHE EN POLVO DESLACTOSADA	KG	120.00	949,600.00	7,913.33	3
DURAZNO	KG	276.00	945,000.00	3,423.91	3
Cereza	UND	174.00	929,108.70	5,339.71	12
POLLO EN PIE	KG	4,843.03	876,728.00	181.03	13
CAFE INSTANTANEO GRANULADO	KG	16.32	876,288.04	53,694.12	7
AREPA	KG	722.00	875,520.57	1,212.63	26
PARTES DE SEMOVIENTES	KG	208.00	832,000.00	4,000.00	5
SULFATO DE AMONIO	KG	1,000.00	822,500.00	822.50	2
CALDO DE GALLINA	UND	484.00	816,975.00	1,687.96	3
COADYUVANTE	LT	34.50	790,561.00	22,914.81	6
AREQUIPE	UND	2,016.00	789,600.00	391.67	1
MAIZ CASCARA AMARILLO	UND	600.00	786,000.00	1,310.00	2
AVENA EN HOJUELAS (UN)	UND	153.00	754,380.00	4,930.59	7
HIERBAS AROMATICAS	KG	50.00	750,000.00	15,000.00	1
ABONO INORGANICO SIMPLE	KG	50.00	707,375.00	14,147.50	6
CARNE DE CERDO FRESCA O REFRIGERADA EN CORTES (KG)	UND	50.00	615,450.00	12,309.00	1
CONDIMENTOS MEZCLADOS	KG	22.33	591,086.63	26,468.15	24
GELATINA	UND	75.00	563,445.00	7,512.60	5

Nombre Producto	Um	Cantidad de Unidades	Total Negociado	Precio promedio	Cantidad Subya.
CABEZA	UND	75.00	525,000.00	7,000.00	1
PISTACHOS	KG	11.34	521,640.00	46,000.00	1
Salsa de Soya	UND	160.80	512,028.54	3,184.26	11
ARROZ SUSHI	KG	99.00	498,519.00	5,035.55	3
REMOLACHA	KG	301.00	484,000.00	1,607.97	3
BARRA DE CHOCOLATE	UND	144.00	483,395.00	3,356.91	2
AJI SIN ELABORAR	KG	640.00	480,000.00	750.00	1
FRUTAS EN ALMIBAR	UND	168.00	479,997.00	2,857.13	4
OSOBUCO	KG	64.20	462,240.00	7,200.00	3
ARVEJA VERDE SECA	UND	400.00	428,000.00	1,070.00	2
COMINO ELABORADO	KG	17.88	425,178.36	23,779.55	30
LECHE EN POLVO DESCREMADA NACIONAL (UN)	UND	60.00	422,000.00	7,033.33	2
POLLO MUERTO	KG	2,619.00	421,659.00	161.00	9
FRIJOL CATALINO	KG	110.00	401,688.00	3,651.71	2
MAIZ AMARILLO NACIONAL SECO	UND	180.00	400,000.00	2,222.22	3
HOJUELAS DE MAIZ	KG	39.00	397,986.90	10,204.79	10
MAIZ TIERNO ENLATADO	UND	132.00	397,191.72	3,009.03	4
MAIZ CASCARA BLANCO	KG	300.00	396,000.00	1,320.00	1
FOSFATO BICALCICO	KG	159.98	395,470.00	2,472.00	2
AROMATICAS ELABORADAS	KG	7.74	391,350.48	50,562.08	38
MANGO	KG	180.00	375,000.00	2,083.33	1
MARISCOS	KG	8.50	372,825.00	43,877.25	5
JUGO CONCENTRADO	UND	24.00	360,000.00	15,000.00	1
HABA-FRESCA	KG	75.00	355,000.00	4,733.33	5
CHOCOLATE EN POLVO CON AZUCAR	KG	45.00	334,600.00	7,435.56	3
PASTA ALIMENTICIA	KG	76.20	329,880.00	4,329.36	7
carne de res cogote	KG	30.85	323,925.00	10,500.00	1
FRIJOL CARGAMANTO BLANCO NACIONAL SECO	UND	100.00	321,100.00	3,211.00	2
EMPAQUE DE POLIPROPILENO	UND	500.00	320,000.00	640.00	1
CAFE TOSTADO Y MOLIDO	UND	361.00	319,979.00	886.37	5
FRIJOL RADICAL NACIONAL SECO	UND	150.00	315,756.00	2,105.04	3
APIO	KG	160.00	308,000.00	1,925.00	2
MANZANA	UND	300.00	300,000.00	1,000.00	1
HONGO	KG	3.70	291,127.00	78,682.97	2
PAN	UND	200.00	290,000.00	1,450.00	2
Salsa para carne	UND	158.00	276,308.64	1,748.79	11
PIMIENTA ELABORADA	KG	8.65	274,401.46	31,722.71	20
ARROZ PARVOLIZADO	KG	75.00	270,000.00	3,600.00	1
BERENJENA	KG	120.00	270,000.00	2,250.00	1
BROCOLI FRESCO	KG	300.00	270,000.00	900.00	2
ESENCIAS SABORIZANTES	UND	54.00	258,697.00	4,790.69	2
ARROZ INTEGRAL	KG	75.00	256,200.00	3,416.00	3
Color para alimentos	KG	20.80	252,688.91	12,148.51	21
MIXTURA DE CEREALES Y FRUTAS SECAS	KG	54.80	248,901.12	4,541.99	3
MANDARINA	UND	960.00	240,000.00	250.00	1
ARVEJA CON ZANAHORIA ENLATADO	UND	132.00	237,196.08	1,796.94	7
HARINA DE AVENA	KG	48.00	235,995.00	4,916.56	2
GRANADILLA	UND	33.00	235,000.00	7,121.21	2
CLAVO DE OLOR ELABORADO	KG	3.54	226,246.55	63,911.46	10
PAN - PRODUCTOS DE PANADERIA	KG	20.75	224,330.00	10,810.04	4
AREQUIPE	KG	40.20	222,468.00	5,534.03	4

Nombre Producto	Um	Cantidad de Unidades	Total Negociado	Precio promedio	Cantidad Subya.
Coco Deshidratado	UND	84.00	210,326.28	2,503.88	6
CIRUELA PASA	UND	84.00	209,396.88	2,492.82	6
GALLETA DE DULCE	UND	65.00	208,848.00	3,213.05	6
ACEITE REFINADO DE AJONJOLI	LT	4.97	203,832.00	41,028.99	1
Avena Instantanea	UND	108.00	202,519.44	1,875.18	10
MERMELADAS	UND	150.00	200,364.00	1,335.76	10
Manzanilla	UND	192.00	198,120.96	1,031.88	11
LECHE DE SOYA EN POLVO	KG	12.00	182,981.76	15,248.48	3
SALSA NEGRA	UND	120.00	181,638.00	1,513.65	6
COLIFLOR	KG	180.00	180,000.00	1,000.00	2
VISCERAS DE CERDO (UN)	UND	93.00	166,840.00	1,793.98	2
ATUN ENLATADO LOMO FINO EN AGUA (KG)	KG	48.00	166,387.00	3,466.40	1
Salsa de Soya	LT	15.14	160,187.00	10,583.01	2
UVA FRESCA	KG	35.00	158,000.00	4,514.29	2
KIWI	KG	15.00	150,000.00	10,000.00	1
CHOCOLATE EN PASTA CON AZUCAR	UND	50.00	147,619.00	2,952.38	1
CEBADA	LT	12.87	147,540.00	11,463.87	3
HARINA DE PLATANO	KG	16.40	144,310.16	8,799.40	9
SALSA INGLESA	UND	96.00	144,282.24	1,502.94	5
MORTADELA	KG	20.03	142,469.24	7,114.57	7
ALGAS MARINAS	KG	18.00	141,744.00	7,874.67	2
CALCIO	KG	500.00	140,000.00	280.00	1
CAFE EN GRANO	KG	10.00	133,333.00	13,333.30	2
OREGANO	KG	1.06	131,534.04	124,558.75	8
KIT DE ALIMENTOS	UND	12.00	130,080.00	10,840.00	2
LAUREL	KG	2.20	123,124.69	56,067.71	9
PASABOCA	KG	5.65	121,896.00	21,566.88	3
Salchicha Viena	KG	10.80	121,513.39	11,251.24	2
CHAMPIÑON FRESCO	KG	63.60	113,445.00	1,783.73	1
VINAGRE BLANCO	UND	145.00	111,944.00	772.03	5
CAFE	UND	48.00	105,714.00	2,202.38	1
Filete de anchoa	KG	0.58	105,600.00	183,333.33	1
YUCA CONSUMO HUMANO	KG	190.00	105,000.00	552.63	1
VEGETALES FRESCOS	KG	25.00	105,000.00	4,200.00	2
ARRACACHA FRESCA	KG	75.00	104,000.00	1,386.67	6
PIÑA	UND	15.00	103,361.00	6,890.73	1
AJONJOLI	KG	4.00	103,336.00	25,834.00	1
UCHUVA	KG	46.00	100,000.00	2,173.91	4
ACEITES	LT	4.00	96,616.00	24,154.00	1
OREGANO MOLIDO	KG	1.26	84,188.16	66,816.00	6
ANIS	KG	0.72	76,963.68	106,894.00	5
ACEITES	UND	4.00	76,192.00	19,048.00	2
HARINA DE YUCA	KG	6.72	75,294.00	11,204.46	2
MEZCLA DE CONDIMENTOS	KG	1.00	67,642.00	67,642.00	1
CUAJO	UND	3.00	66,654.00	22,218.00	1
SOPAS Y CREMAS	KG	9.00	66,258.00	7,362.00	2
SOPAS Y CREMAS	UND	60.00	65,545.00	1,092.42	3
PASABOCAS DE SEMILLAS COMESTIBLES	UND	5.45	65,472.00	12,017.62	1
HARINA DE SOYA	KG	6.00	64,866.00	10,811.00	1
MAIZ MILLO SECO	KG	50.00	63,800.00	1,276.00	1
CILANTRO	UND	60.00	60,579.00	1,009.65	4

Nombre Producto	Um	Cantidad de Unidades	Total Negociado	Precio promedio	Cantidad Subya.
TOMATE	KG	4.60	58,000.00	12,608.70	2
LECHE DE COCO	LT	6.00	56,580.00	9,430.00	1
MAIZ TIERNO	KG	14.50	54,965.00	3,790.69	2
Azafran	KG	5.76	49,184.42	8,538.96	9
Conserva de Alimentos	UND	30.00	49,160.00	1,638.67	2
MORTADELA	UND	7.00	46,000.00	6,571.43	1
AVENA MOLIDA	UND	36.00	45,528.12	1,264.67	3
PASABOCA	UND	0.07	44,658.00	637,971.43	2
AJI	KG	1.46	42,258.88	28,944.44	5
HARINA DE TRIGO	UND	0.72	40,610.00	56,402.78	1
PULPA	KG	6.00	35,858.88	5,976.48	6
ALBUMINA DE HUEVO EN POLVO	KG	270.00	35,640.00	132.00	
ALIMENTO CONCENTRADO PARA GATOS	UND	40.00	35,619.00	890.48	1
RABANO	KG	10.00	35,000.00	3,500.00	2
MAIZ DULCE	KG	10.00	35,000.00	3,500.00	1
Cebolla puerro	KG	10.00	30,000.00	3,000.00	1
Chocolate en Polvo	UND	6.00	29,197.00	4,866.17	1
BOLDO	UND	36.00	27,779.40	771.65	3
ELEMENTOS DE MADERA	UND	12.00	27,732.00	2,311.00	1
NUEZ MOSCADA ELABORADA	KG	0.24	25,032.00	104,300.00	1
CACAHUATE EN GRANO	KG	2.40	24,716.00	10,298.33	2
CIRUELA FRESCA	KG	15.00	24,000.00	1,600.00	1
ESENCIA DE VAINILLA	UND	29.00	23,839.00	822.03	3
SALCHICHA DE POLLO	UND	7.00	18,326.00	2,618.00	2
SEMILLA PARA SIEMBRA (UN)	UND	0.03	9,000.00	360,000.00	1
ADITIVOS PARA ALIMENTOS	UND	1.13	8,322.00	7,364.60	1
TOMILLO SIN ELABORAR	KG	0.10	7,905.84	82,352.50	1
CONDIMENTOS MEZCLADOS	UND	10.00	7,395.00	739.50	1
Butifarra	KG	1.00	4,482.00	4,482.00	1
Total Registro de Factura (RF).			293,730,594,211.28		93,828

El precio promedio para los Registros de Facturas está afectado por el registro en la diferentes ciudades y es susceptible a modificación; según los términos y condiciones pactadas en el Reglamento de la BMC EXCHANGE.

Posturas de Referencia Financieros

Tipo	Negocio	Descripcion	valor negocio	dias plazo	valor tasa venta %	Punta
------	---------	-------------	---------------	------------	--------------------	-------

Posturas de Referencia Físicos

Tipo	Negocio	Producto	Unidad	Cantidad	Sitio Entrega	Precio Venta	Precio Compra	Punta
Tipo2	Negocio	Producto	Unidad	Cantidad	Sitio Entrega	Precio Venta	Precio Compra	Punta

Suspensiones Rueda por Rompimientos de Precios Físicos

Consec. Interno	Producto	Sitio Entrega	Unidad Medida	Precio Piso Inicial	Precio Techo Inicial	Precio Ruptura c	Precio Ruptura v	precio piso actual	precio techo actual
-----------------	----------	---------------	---------------	---------------------	----------------------	------------------	------------------	--------------------	---------------------

Subasta

Operaciones Anuladas OMA's

Nombre Producto	Total negocio	Cantidad	Número Ope.	Descripcion	Descripcion subyacente	Cantidad
-----------------	---------------	----------	-------------	-------------	------------------------	----------

Operaciones Anuladas.

Número Operacion	Fecha Operación	Número Oficio Anulación	Fecha Anulación	Causa Anulación
------------------	-----------------	-------------------------	-----------------	-----------------

(ID's) COMPRAS PENDIENTES DE CIERRE 01 DE FEBRERO DE 2021

Señores

Representantes legales, operadores de las sociedades comisionistas miembros de la BMC Bolsa Mercantil de Colombia S.A. y público en general a continuación se relaciona el listado de ID's pendientes de cierre al día de hoy.

ID's PENDIENTES DE CERRAR RUEDAS ANTERIORES

ID	CODIGO SUBYACENTE CARACTERISTICA	DESCRIPCION SUBYACENTE	RAZON SOCIAL COMISIONISTA COMPRADOR	FECHA INICIAL DE COMPRA
38727072	4873	PROGRAMA DE ALIMENTACION ESCOLAR - 3417-PAE - UNIDAD - EMPACADO(A) - PROCESADO	MERCADO Y BOLSA S.A.	2021-01-27