

Id	Descripción	Valor Año Anterior en Millones	Valor Año Actual en Millones	Variación %
1	No. RUEDA	96	96	
2	TOTAL RUEDA	115,040.41	137,302.01	19.35
3	RF 1/	111,735.41	135,459.87	21.23
4	ABIERTAS 2/	3,305.00	1,842.14	(44.26)
5	-Financieras	0.00	0.00	0.00
6	-Físicos-Disponibles	0.00	146.19	ND
7	-Forwards	3,305.00	1,695.96	(48.69)
8	-Subastas 3/	0.00	0.00	0.00
9	ACUMULADO AÑO	13,932,659.73	15,885,702.51	14.02
10	RF 1/	13,487,243.42	15,493,416.74	14.87
11	ABIERTAS 2/	445,416.31	392,285.77	(11.93)
12	-Financieras	44,977.11	52,076.27	15.78
13	-Físicos-Disponibles	302.48	2,754.89	810.77
14	-Forwards	400,136.71	337,454.60	(15.67)
15	-Subastas 3/	0.00	0.00	0.00
16	PROMEDIO RUEDA DIARIA	145,131.87	165,476.07	14.02

1/. Registro de Factura. 2/. Incluye Físicos, Forwards, Financieros y Subastas 3/. Inherente a Convenios con el MADR. \*/ Reglamento BMC EXCHANGE "Sección 3. Corrección de Operaciones. Artículo 3.2.3.3.1. Corrección de Operaciones". Tratándose de Registro de Facturas se podrán admitir correcciones sobre errores aritméticos, de mecanografía, digitación u omisiones simples y fácilmente comprobables en la determinación de la calidad, cantidad, parte interesada, unidad de medida y demás información que haya sido reportada a la Bolsa. (ND = No Definido)

## Evolución Mensual Año Corriente (2021)

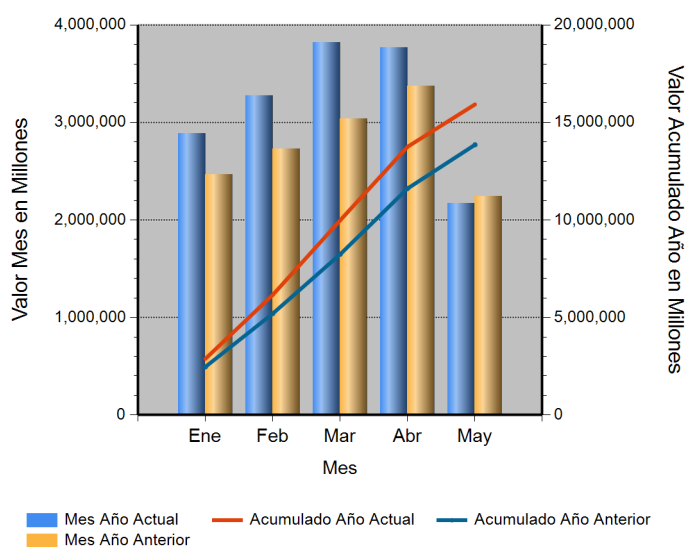

## Evolución Diaria Mes Corriente (Mayo)

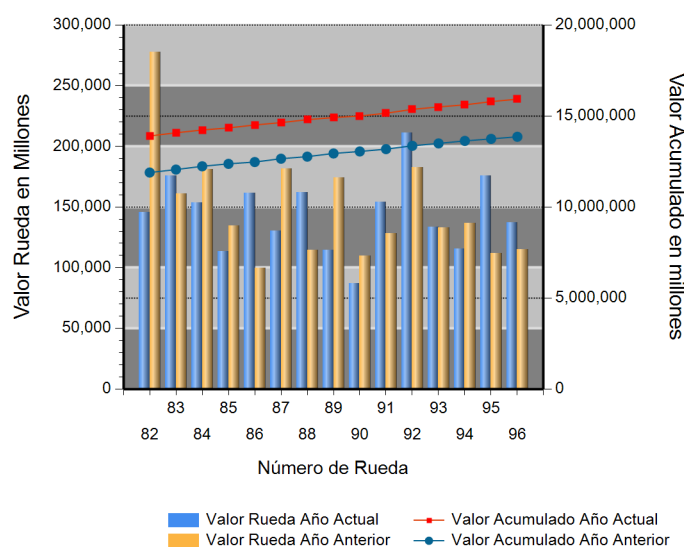

## Operaciones Financieras

Nombre Producto	Descripción - Subyacente	Plazo	Valor Presente	Valor Futuro	Tasa Min %	Tasa Max %	Tasa Cierre %	Cantidad Opera.
-----------------	--------------------------	-------	----------------	--------------	------------	------------	---------------	-----------------

## Operaciones Físicas

Descripción	Descripción Subyacente	Ubicación	Um	Precio Promedio	Total Negociado	Cantidad Unidades	Precio Min.	Precio Max.	Cantidad Opes.
DISPONIBLES MCP	MATERIALES Y-O INSUMOS POR LOTES	SINCELEJO	LOT E	146,188,000.00	146,188,000.00	1	146,188,000.00	146,188,000.00	1
	Total DISPONIBLES MCP				146,188,000.00				1
FORWARD MCP	Carne de cerdo por lote	BELLO	LOT E	125,446,400.00	125,446,400.00	1	125,446,400.00	125,446,400.00	1

Descripción	Descripción Subyacente	Ubicación	Um	Precio Promedio	Total Negociado	Cantidad Unidades	Precio Min.	Precio Max.	Cantidad Opes.
FORWARD MCP	Carne de cerdo por lote	GRANADA	LOT E	174,822,000.00	174,822,000.00	1	174,822,000.00	174,822,000.00	1
	Carne de res por lote	BELLO	LOT E	157,435,000.00	157,435,000.00	1	157,435,000.00	157,435,000.00	1
	Carne de res por lote	CUCUTA	LOT E	496,463,000.00	496,463,000.00	1	496,463,000.00	496,463,000.00	1
	Carne de res por lote	GRANADA	LOT E	741,790,000.00	741,790,000.00	1	741,790,000.00	741,790,000.00	1
	<b>Total FORWARD MCP</b>								

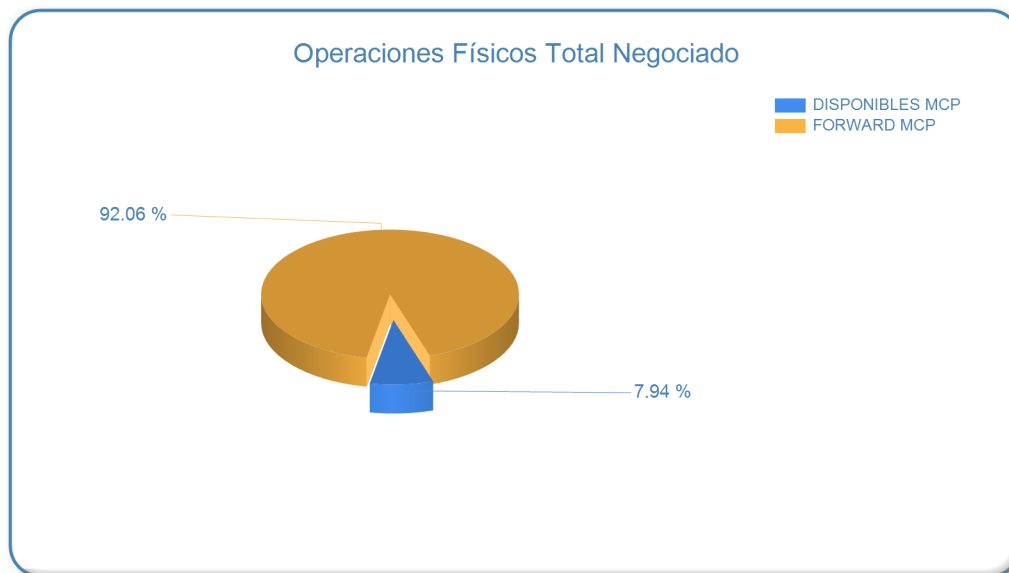

## Registro de Factura

Nombre Producto	Um	Cantidad de Unidades	Total Negociado	Precio promedio	Cantidad Subya.
LECHE LIQUIDA (LT)	LT	9,874,011.88	19,365,250,086.17	1,961.23	3506
HUEVO FRESCO DE GALLINA ROJO (UN)	UND	30,072,444.00	9,055,098,193.49	301.11	933
ARROZ BLANCO NACIONAL EN SACO	KG	3,307,807.21	8,220,998,103.43	2,485.33	729
GANADO	KG	1,205,505.32	7,536,510,936.01	6,251.74	97
CARNE DE CERDO FRESCA O REFRIGERADA EN CANAL (KG)	KG	817,602.28	7,428,322,919.98	9,085.50	510
ACEITE CRUDO DE PALMA	KG	1,806,840.80	6,918,511,423.83	3,829.07	106
ALIMENTO CONCENTRADO PARA CERDOS	KG	3,371,627.00	6,207,230,756.40	1,841.02	1365
CAFE PERGAMINO	KG	543,745.00	5,556,429,741.05	10,218.82	17
AZUCAR BLANCO	KG	2,227,220.50	5,424,589,586.58	2,435.59	305
ALIMENTO CONCENTRADO PARA AVES	KG	3,058,810.00	5,155,678,020.40	1,685.52	1237
ARROZ CASCARA NACIONAL HUMEDO	KG	3,773,616.81	3,976,031,603.16	1,053.64	260
GANADO BOVINO EN PIE	KG	400,457.50	2,606,031,550.98	6,507.64	62
ACEITE REFINADO DE SOYA (KG)	KG	455,312.08	2,604,884,360.18	5,721.10	41
NOVILLO (KG)	KG	393,315.00	2,544,428,785.00	6,469.19	25
MAIZ BLANCO NACIONAL SECO	KG	1,698,050.00	2,505,124,900.00	1,475.30	21
CAFE EXCELSO	KG	114,360.00	1,807,689,470.00	15,807.01	5
CARNE DE CERDO CONGELADA EN CORTES	KG	186,954.60	1,746,443,951.00	9,341.54	147
CARNE DE CERDO FRESCA O REFRIGERADA EN CORTES (KG)	KG	144,840.40	1,477,813,235.00	10,203.05	383
LECHE EN POLVO	UND	106,676.00	1,438,545,866.01	13,485.19	54
LECHE CRUDA	LT	1,137,219.80	1,333,918,740.00	1,172.96	556
CARNE DE CERDO CONGELADA EN CANAL (KG)	KG	158,229.74	1,251,600,109.18	7,910.02	36
CARNE DE VACUNO FRESCA O REFRIGERADA EN CORTES	KG	63,262.42	1,174,572,238.00	18,566.67	528
PASTA DE POLLO	KG	285,046.88	1,166,999,820.00	4,094.06	31
CARNE DE VACUNO FRESCA O REFRIGERADA EN CANAL	KG	139,428.52	1,115,522,708.00	8,000.68	75
CREMA DE LECHE	LT	154,334.90	1,017,678,292.00	6,593.96	806
AZUCAR BLANCO	UND	8,869.00	983,807,865.00	110,926.58	16

Nombre Producto	Um	Cantidad de Unidades	Total Negociado	Precio promedio	Cantidad Subya.
LECHE EN POLVO ENTERA NACIONAL (UN)	UND	127,927.00	953,351,194.99	7,452.31	23
OLEINA DE PALMA	KG	194,487.00	888,990,010.00	4,570.95	9
ALIMENTO CONCENTRADO PARA PECES	KG	338,260.00	805,098,175.00	2,380.12	414
VACA (KG)	KG	135,311.00	710,863,705.00	5,253.55	45
CAFE PASILLA	KG	102,925.00	684,839,500.00	6,653.77	6
TORTA DE SOYA NACIONAL	KG	309,370.00	633,621,400.00	2,048.10	5
HARINA DE ARROZ	KG	599,987.49	625,823,763.00	1,043.06	42
ARROZ BLANCO NACIONAL EN BOLSA DE POLIETILENO	KG	241,593.00	624,111,312.00	2,583.32	64
QUESO (KG)	KG	45,742.06	594,153,385.00	12,989.21	306
CARNE DE POLLO O GALLINA FRESCA O REFRIGERADA EN CANAL (KG)	KG	126,141.18	584,237,567.00	4,631.62	29
MEZCLA DE ACEITES VEGETALES	UND	114,073.65	569,314,762.12	4,990.76	43
ABONO INORGANICO COMPUESTO	KG	328,000.00	564,740,281.00	1,721.77	40
ESTEARINA DE PALMA	KG	145,655.00	560,485,690.75	3,848.04	5
MAIZ AMARILLO IMPORTADO	KG	428,148.21	513,881,714.99	1,200.24	90
NOVILLA	KG	84,045.00	498,893,478.02	5,936.03	19
ACEITE REFINADO DE PALMA (LT)	LT	95,378.00	465,061,776.17	4,875.99	47
ARROZ CRISTAL CONSUMO HUMANO	KG	310,760.00	460,273,470.00	1,481.12	76
ACIDO GRASO DE PALMA	KG	151,290.00	457,741,310.00	3,025.59	5
ALIMENTO CONCENTRADO PARA VACUNOS	KG	296,620.00	447,496,421.11	1,508.65	215
FRIJOL CARGAMANTO ROJO NACIONAL SECO	KG	83,956.88	436,365,374.00	5,197.49	56
MAIZ AMARILLO NACIONAL SECO	KG	271,425.90	380,973,110.00	1,403.60	21
PANELA CUADRADA KG	KG	121,638.50	363,461,260.00	2,988.04	83
CARNE BOVINA	KG	39,656.67	346,791,813.00	8,744.85	95
CARNE INDUSTRIAL	KG	49,143.80	325,129,330.00	6,615.88	12
MAIZ BLANCO IMPORTADO	KG	498,510.00	321,538,950.00	645.00	2
ALMENDRA DE PALMA	KG	177,255.00	301,807,177.02	1,702.67	6
HUEVO FERTIL DE GALLINA	UND	378,957.00	273,782,874.00	722.46	5
ACEITE CRUDO DE SOYA	KG	53,716.90	263,803,988.31	4,911.01	24
QUESO MOZARELLA	UND	15,031.00	260,678,879.00	17,342.75	237
QUESO FRESCO	KG	17,158.49	259,666,473.00	15,133.41	58
HUEVO FRESCO DE GALLINA BLANCO (UN)	UND	736,390.00	254,797,651.76	346.01	33
QUESO (UN)	UND	19,009.52	247,372,694.00	13,013.10	422
PIEL FRESCA DE RES (KG)	KG	200,560.00	228,312,600.00	1,138.38	15
HARINA DE CARNE	KG	99,230.00	226,960,940.00	2,287.22	4
ATUN ENLATADO LOMO EN ACEITE (KG)	KG	70,552.00	218,335,715.03	3,094.68	4
AJO FRESCO	KG	34,050.00	215,278,600.00	6,322.43	63
CARNE DE GALLINA FRESCA O REFRIGERADA EN CORTES	KG	34,228.40	210,645,634.00	6,154.12	23
VISCERAS DE VACUNO (KG)	KG	43,870.35	209,152,895.00	4,767.52	31
MARGARINA DE COCINA (KG)	KG	62,157.70	206,009,277.56	3,314.30	97
MAIZ BLANCO TRILLADO	KG	122,950.00	198,920,000.00	1,617.89	31
ATUN ENLATADO LOMO FINO EN AGUA (UN)	UND	78,616.00	197,577,780.00	2,513.20	18
CAUCHO NATURAL	KG	40,355.00	180,106,500.00	4,463.05	26
CACAO EN GRANO	KG	21,290.37	168,697,300.00	7,923.64	5
POLLO DE UN DIA (UN)	UND	153,900.00	166,311,400.00	1,080.65	7
MOGOLLA	KG	177,067.47	165,896,953.00	936.91	22
MEZCLA DE ACEITES VEGETALES	LT	33,596.60	153,553,214.89	4,570.50	30
PANELA REDONDA (UN)	UND	40,648.88	151,128,000.00	3,717.89	17
BOCADILLO	KG	42,340.00	149,137,091.96	3,522.37	20
FRIJOL BOLA ROJA NACIONAL SECO	KG	23,706.00	145,602,040.00	6,141.99	5
FRIJOL ZARAGOZA	KG	29,783.00	144,835,733.00	4,863.03	13
CORTES	KG	14,175.05	144,617,720.00	10,202.27	7

Nombre Producto	Um	Cantidad de Unidades	Total Negociado	Precio promedio	Cantidad Subya.
GANADO	UND	51.00	144,574,064.00	2,834,785.57	6
LECHE EN POLVO ENTERA NACIONAL (KG)	KG	10,092.45	142,988,240.00	14,167.84	19
ATUN ENLATADO LOMO EN ACEITE (UN)	UND	57,984.00	142,565,042.02	2,458.70	6
MAIZ DULCE	UND	24,685.00	142,059,615.00	5,754.90	18
FRIJOL CALIMA NACIONAL SECO	KG	29,075.25	136,705,120.00	4,701.77	46
SEBO DE RES	KG	51,462.00	136,704,160.00	2,656.41	21
NOVILLO (UN)	UND	198.00	128,258,010.00	647,767.73	9
ACEITE REFINADO DE SOYA (LT)	LT	20,680.00	127,800,488.72	6,179.91	24
TORTA DE PALMISTE	KG	189,496.00	124,409,220.00	656.53	9
LENTEJA SECA	KG	27,576.30	112,676,126.00	4,085.98	89
BUFALO EN PIE (KG)	KG	20,264.00	106,924,200.00	5,276.56	5
HARINA DE TRIGO DE PRIMERA EN BOLSA DE POLIETILENO	KG	51,475.00	106,531,569.52	2,069.58	10
FERTILIZANTES	KG	58,320.00	106,055,539.00	1,818.51	21
HUEVO LIQUIDO	KG	18,459.00	104,837,200.00	5,679.46	13
FRIJOL CARGAMANTO BLANCO NACIONAL SECO	KG	18,540.40	100,630,700.00	5,427.64	6
LENTEJA SECA	UND	51,223.00	99,093,548.00	1,934.55	26
CARNE	KG	9,034.09	96,138,754.00	10,641.78	10
ARROZ BLANCO NACIONAL EN BOLSA DE POLIETILENO	UND	60,042.00	95,388,050.00	1,588.69	20
carne de cerdo bondiola	KG	10,161.95	90,814,315.00	8,936.70	8
ALIMENTO CONCENTRADO PARA CABALLOS	KG	70,635.00	89,711,599.00	1,270.07	133
ESTIBA PLANA DE MADERA	UND	2,999.00	88,801,845.00	29,610.49	12
SAL MINERALIZADA	KG	57,820.00	88,466,663.38	1,530.04	36
PASTO VERDE	KG	332,890.00	86,551,400.00	260.00	1
CARNE DE VACUNO CONGELADA EN CORTES	KG	5,625.89	86,010,802.50	15,288.39	57
TOCINO	KG	6,226.10	85,808,190.00	13,782.01	40
ALIMENTO CONCENTRADO PARA ANIMALES VARIOS	KG	63,860.00	84,519,115.00	1,323.51	26
ACEITE CRUDO DE PALMISTE	KG	15,330.00	84,325,424.00	5,500.68	1
MORA	KG	31,413.40	83,857,988.00	2,669.50	28
MEZCLA DE VERDURAS VARIAS	KG	31,534.20	75,436,182.20	2,392.20	53
SUERO DE LECHE	KG	13,875.00	73,693,700.00	5,311.26	2
HARINA DE MAIZ	KG	67,080.25	71,547,601.00	1,066.60	12
AVENA EN HOJUELAS (UN)	UND	33,693.00	69,974,557.93	2,076.83	29
GANADO BOVINO EN PIE	UND	29.00	69,651,007.00	2,401,758.86	2
ABONO INORGANICO SIMPLE	KG	26,300.00	69,303,452.00	2,635.11	12
BANANO FRESCO	KG	40,930.86	64,412,860.01	1,573.70	71
HARINA DE MAIZ PRECOCIDA	KG	29,900.00	64,407,586.46	2,154.10	28
QUESO FRESCO	UND	8,301.00	59,339,807.00	7,148.51	159
HARINA DE TRIGO DE PRIMERA EN SACO	KG	34,850.00	57,819,048.00	1,659.08	3
SAL YODADA Y REFINADA (KG)	KG	96,159.90	57,128,965.00	594.10	18
Pernil de Cerdo	KG	4,710.90	57,074,340.00	12,115.38	26
MAIZ AMARILLO TRILLADO	KG	31,450.00	57,060,000.00	1,814.31	12
GANADO EN PIE TIPO EXPORTACION	KG	8,763.00	56,959,500.00	6,500.00	1
CERDO CEBA (UN)	UND	224.00	56,497,800.00	252,222.32	1
FRIJOL DUBA NACIONAL SECO	KG	11,370.80	54,383,655.00	4,782.75	40
FRUTO DE PALMA AFRICANA	KG	86,954.00	52,552,350.00	604.37	2
FRIJOL	KG	9,487.09	51,078,616.00	5,384.01	12
HARINA DE TRIGO	UND	41,461.00	50,942,843.01	1,228.69	17
BARRA DE CHOCOLATE	UND	16,737.00	49,693,865.01	2,969.10	3
ARROZ CASCARA NACIONAL SECO	KG	35,040.00	49,056,000.00	1,400.00	1
ZANAHORIA FRESCA	KG	60,150.81	49,012,179.00	814.82	72
Frutas	KG	14,814.39	47,234,748.00	3,188.44	152

Nombre Producto	Um	Cantidad de Unidades	Total Negociado	Precio promedio	Cantidad Subya.
FRIJOL CABECITA NEGRA NACIONAL SECO	KG	12,826.50	45,844,939.00	3,574.24	5
FRESA	KG	12,795.30	44,178,775.00	3,452.73	52
CARNE DE POLLO FRESCA O REFRIGERADA EN CORTES	KG	4,587.37	43,489,339.00	9,480.23	21
ALIMENTO CONCENTRADO PARA PERROS	KG	19,437.00	41,943,703.00	2,157.93	18
CARNE	UND	21.00	40,357,448.00	1,921,783.24	2
PASTA ALIMENTICIA TIPO SECO	UND	23,158.00	39,776,746.82	1,717.62	16
ARVEJA FRESCA	KG	9,847.00	38,688,373.00	3,928.95	164
FRIJOL RADICAL NACIONAL SECO	KG	8,011.55	37,844,180.00	4,723.70	31
FRIJOL BLANQUILLO NACIONAL SECO	KG	6,571.80	37,657,930.00	5,730.23	45
ARVEJA VERDE SECA	KG	13,691.75	36,325,784.00	2,653.11	55
ARROZ CRISTAL INDUSTRIAL	KG	26,740.00	33,231,500.00	1,242.76	2
MANI	KG	4,452.35	32,792,577.00	7,365.23	10
AGUACATE	KG	6,498.18	32,308,409.00	4,971.92	68
FRIJOL SOYA IMPORTADO	KG	14,198.29	31,747,005.00	2,235.97	2
PEZUÑAS	KG	7,681.30	30,842,230.00	4,015.24	46
HUEVOS FRESCOS DE GALLINA	UND	81,210.00	29,939,850.00	368.67	38
Aceite refinado de soya	UND	17,038.00	29,472,220.01	1,729.79	3
LULO	KG	9,327.42	27,667,505.00	2,966.25	58
LECHE LIQUIDA (UN)	UND	14,754.00	27,589,980.00	1,870.00	1
MORTADELA	UND	39,133.00	27,105,811.00	692.66	14
ADITIVOS PARA ALIMENTOS	KG	31,623.52	27,089,698.00	856.63	7
FRIJOL CABECITA NEGRA NACIONAL SECO	UND	12,129.00	27,020,310.00	2,227.74	9
HARINA DE MAIZ	UND	18,598.00	26,248,002.00	1,411.33	25
VERDURAS VARIAS POR LOTE	UND	37.00	25,939,110.00	701,057.03	37
GALLINA PONEDORA (UN)	UND	1,500.00	25,500,000.00	17,000.00	1
YUCA CONSUMO INDUSTRIAL SECA	KG	26,520.00	25,459,200.00	960.00	4
ACEITE REFINADO DE SOYA (LT)	UND	7,200.00	25,210,084.00	3,501.40	1
AVENA EN HOJUELAS (KG)	KG	8,013.20	24,987,158.00	3,118.25	23
VISCERAS DE VACUNO (KG)	UND	1,551.00	24,469,000.00	15,776.27	12
Aceite refinado de palma	UND	2,958.00	23,806,932.82	8,048.32	4
Tomate Chonto	KG	14,592.54	23,757,950.00	1,628.09	71
ARROZ BLANCO TIPO 1 GRADO 1	UND	206.00	23,078,000.00	112,029.13	2
PIMIENTA ELABORADA	KG	1,555.00	23,017,689.00	14,802.37	6
ARANDANOS	KG	1,765.68	21,518,812.00	12,187.27	22
UREA NACIONAL	KG	12,000.00	21,240,000.00	1,770.00	2
NARANJA	KG	11,354.41	21,192,076.00	1,866.42	91
PAPAYA	KG	12,876.16	21,083,541.00	1,637.41	61
PLATANO	UND	13,551.00	20,682,796.00	1,526.29	53
LIMON	KG	7,783.09	20,253,606.00	2,602.26	51
PIÑA	KG	11,999.02	19,754,068.00	1,646.31	53
CEBOLLA CABEZONA	KG	11,641.93	19,490,546.00	1,674.17	66
PANELA CUADRADA KG	UND	8,144.00	19,299,956.00	2,369.84	14
ALIMENTO CONCENTRADO PARA GATOS	KG	4,669.00	18,684,142.00	4,001.74	12
MEZCLA DE FRUTAS VARIAS	KG	4,657.13	18,349,550.00	3,940.10	4
PAPA CRIOLLA	KG	8,791.84	18,249,613.00	2,075.74	58
PREMEZCLAS PARA ALIMENTOS CONCENTRADOS	KG	22,030.00	18,204,600.00	826.35	2
GARBANZO SECO	KG	4,439.65	17,733,060.00	3,994.25	35
ACEITES	KG	3,750.00	17,268,912.00	4,605.04	3
MAIZ PIRA SECO	KG	5,518.80	16,312,657.00	2,955.83	33
TOCINETA	KG	1,175.56	16,032,684.00	13,638.34	11
LECHE EN POLVO DESLACTOSADA	KG	1,830.00	14,932,000.00	8,159.56	3

Nombre Producto	Um	Cantidad de Unidades	Total Negociado	Precio promedio	Cantidad Subya.
ATUN ENLATADO	UND	5,043.00	14,778,718.00	2,930.54	9
HARINA DE HUESO	KG	11,920.00	14,632,000.00	1,227.52	2
CEBOLLA LARGA FRESCA	KG	8,610.99	14,409,496.00	1,673.38	47
LECHE EN POLVO DESCREMADA NACIONAL (UN)	UND	1,980.00	14,372,727.00	7,258.95	6
TORETE (UN)	UND	5.00	14,335,750.00	2,867,150.00	1
VISCERAS DE VACUNO (UN)	UND	117.00	14,280,000.00	122,051.28	15
GRASA DE CERDO	KG	3,201.90	14,255,260.00	4,452.13	16
ACEITE CRUDO DE PALMA	LOTE	5.00	14,083,609.00	2,816,721.80	5
LECHE EN POLVO	KG	983.50	13,895,057.00	14,128.17	2
REMOLACHA	KG	7,648.80	13,737,558.00	1,796.04	24
MAZORCA FRESCA	KG	2,913.95	13,539,580.00	4,646.47	43
MAIZ	KG	16,344.00	13,313,550.00	814.58	3
YUCA CONSUMO HUMANO	KG	14,923.66	13,229,105.00	886.45	28
PAPA R-12 ROJA	KG	4,800.00	13,000,000.00	2,708.33	1
HARINA DE SANGRE	KG	6,660.00	12,654,000.00	1,900.00	1
CARNE MOLIDA	KG	1,150.00	12,650,000.00	11,000.00	2
HARINA DE TRIGO	KG	12,750.00	12,499,999.00	980.39	8
CHOCOLATE EN PASTA CON AZUCAR	KG	2,500.00	12,380,952.38	4,952.38	1
CARNE DE PAVO CONGELADA EN CORTES	KG	495.00	12,375,000.00	25,000.00	1
CARNE BOVINA	UND	459.02	11,934,520.00	26,000.00	1
Bofe	KG	1,231.00	11,274,519.00	9,158.83	11
SULFATO DE AMONIO	KG	11,600.00	11,145,000.00	960.78	2
POLLO CONGELADO	KG	1,638.40	11,129,520.00	6,792.92	5
PLATANO	KG	10,530.36	11,069,066.00	1,051.16	20
TORTA DE SOYA IMPORTADA	KG	4,976.00	10,813,680.00	2,173.17	2
UVA PASA	KG	1,630.00	10,775,300.00	6,610.61	12
VISCERAS DE CERDO (KG)	KG	2,206.46	10,659,856.00	4,831.20	10
CAL DOLOMITA	KG	52,500.00	10,522,000.00	200.42	7
ABONO ORGANICO SOLIDO SIMPLE	KG	33,900.00	10,520,300.00	310.33	6
ABONO ORGANICO SOLIDO REFORZADO	KG	23,900.00	10,282,410.00	430.23	4
FRIJOL CARAOTA NACIONAL SECO	KG	2,004.70	10,160,534.00	5,068.36	28
FOSFATO MONODICALCICO	KG	4,100.00	10,093,000.00	2,461.71	3
UREA IMPORTADA	KG	5,100.00	10,061,900.00	1,972.92	2
CASCARILLA	KG	117,730.00	9,571,970.00	81.30	7
CREMA DE LECHE	KG	1,789.50	9,109,500.00	5,090.53	5
CARNE DE VACUNO FRESCA O REFRIGERADA DESPOSTADA	KG	553.70	8,941,020.00	16,147.77	5
EMPAQUE DE YUTE	UND	26,889.00	8,830,700.00	328.41	3
ALMENDRA	KG	351.54	8,767,100.00	24,939.12	4
MONDONGO	KG	1,078.70	8,430,880.00	7,815.78	3
MELON	KG	3,876.15	8,401,486.00	2,167.48	31
ACEITE REFINADO DE PALMA (KG)	KG	1,740.00	8,284,032.80	4,760.94	2
PROCESADO DE CERDO	KG	881.50	8,109,800.00	9,200.00	5
MANDARINA	KG	4,649.54	8,093,402.00	1,740.69	58
HARINA DE ARROZ PRECOCIDA	KG	8,080.00	7,918,400.00	980.00	1
PANELON	UND	1,110.00	7,650,000.00	6,891.89	2
CUCHUCO	KG	4,561.55	7,538,329.00	1,652.58	29
CARNE DE VACUNO DE SEGUNDA	KG	624.70	7,496,400.00	12,000.00	1
LECHUGA	KG	5,836.47	7,440,628.00	1,274.85	126
FRIJOL SOYA	KG	3,000.00	7,440,000.00	2,480.00	1
REPOLLO FRESCO	KG	14,003.87	7,231,313.00	516.38	25
ALIMENTO CONCENTRADO PARA CONEJOS Y CURIES	KG	4,140.00	7,152,549.00	1,727.67	17

Nombre Producto	Um	Cantidad de Unidades	Total Negociado	Precio promedio	Cantidad Subya.
PESCADO FRESCO O REFRIGERADO	KG	877.90	6,486,400.00	7,388.54	6
PANELA GRANULADA	KG	2,025.00	6,480,000.00	3,200.00	1
GUANABANA	KG	2,617.19	6,216,103.00	2,375.11	30
PANELON	KG	1,925.00	6,145,000.00	3,192.21	3
MARACUYA	KG	2,119.51	6,135,367.00	2,894.71	29
MANZANA	KG	2,398.00	6,102,000.00	2,544.62	58
HUESO DE RES	KG	3,286.90	5,802,080.00	1,765.21	12
ALPISTE	KG	1,498.20	5,799,839.00	3,871.20	40
CHAMPIÑÓN FRESCO	KG	1,279.10	5,763,510.00	4,505.91	64
TOMATE DE ARBOL	KG	3,594.51	5,736,597.00	1,595.93	44
CAFE TOSTADO Y MOLIDO	KG	537.50	5,630,500.00	10,475.35	3
Filete de salmon	KG	164.40	5,582,250.00	33,955.29	11
PAPA	KG	1,877.77	5,514,393.00	2,936.67	11
HABICHUELA FRESCA	KG	3,099.04	5,449,976.00	1,758.60	44
CUCHUCO DE MAIZ	KG	2,333.75	5,172,172.00	2,216.25	5
DURAZNO	KG	1,678.26	5,160,933.00	3,075.17	38
ACEITE REFINADO DE GIRASOL (LT)	LT	598.00	5,069,748.00	8,477.84	3
ATUN ENLATADO RALLADO EN ACEITE (UN)	UND	3,360.00	4,923,222.00	1,465.24	2
FRIJOL	UND	825.00	4,825,000.00	5,848.48	2
VERDURAS POR LOTE	UND	2.00	4,733,500.00	2,366,750.00	2
FRIJOL NACIONAL	KG	990.50	4,720,285.00	4,765.56	21
PATO EN PIE	KG	200.00	4,700,000.00	23,500.00	1
MOJARRA ENTERA FRESCA O REFRIGERADA	KG	388.30	4,666,690.00	12,018.26	12
Carne Molida de Res	KG	235.78	4,657,791.00	19,754.82	9
RECORTAL DE GALLETA	KG	4,090.00	4,621,700.00	1,130.00	1
AZUCAR MORENA	KG	1,762.50	4,570,865.00	2,593.40	6
KIWI	KG	733.64	4,476,940.00	6,102.37	37
CARNE DE TERNERA FRESCA O REFRIGERADA EN CANAL	KG	381.50	4,455,600.00	11,679.16	6
FRIJOL BOLON NACIONAL SECO	KG	652.40	4,372,500.00	6,702.20	4
MIEL VIRGEN	KG	1,800.00	4,320,000.00	2,400.00	2
FERTILIZANTE QUIMICO COMPUESTO	KG	17,000.00	4,228,000.00	248.71	4
PANELA	KG	1,281.60	4,180,000.00	3,261.55	3
CILANTRO	KG	7,397.40	4,127,756.00	558.00	24
PIMENTON FRESCO	KG	1,773.05	4,058,641.00	2,289.07	43
MAIZ CASCARA AMARILLO	UND	2,250.00	4,035,000.00	1,793.33	4
PANELA PULVERIZADA	UND	1,752.00	3,993,600.00	2,279.45	4
PAQUETE DE DOS PANELAS DE 500 GR CADA UNA	UND	1,300.00	3,990,000.00	3,069.23	2
UVA FRESCA	KG	1,215.80	3,941,990.00	3,242.30	63
FRIJOL VERDE	KG	464.80	3,847,300.00	8,277.32	65
AJO	KG	365.00	3,650,000.00	10,000.00	18
Higado	KG	370.00	3,644,000.00	9,848.65	3
Azafran	KG	100.00	3,580,000.00	35,800.00	3
GUAYABA	KG	5,344.39	3,526,764.00	659.90	10
MANGO	KG	1,666.09	3,462,317.00	2,078.11	42
PANELA EN CUBO	UND	1,104.00	3,416,880.00	3,095.00	4
ALIMENTO CONCENTRADO PARA YEGUAS	KG	2,200.00	3,391,160.00	1,541.44	13
SALVADO	KG	2,960.00	3,300,000.00	1,114.86	4
CARNE DE CERDO FRESCA O REFRIGERADA DESPOSTADA	KG	491.00	3,289,700.00	6,700.00	1
PATILLA	KG	2,873.18	3,277,851.00	1,140.84	47
PERA	KG	1,301.50	3,261,270.00	2,505.78	35
QUESO PERA	KG	94.58	3,161,695.00	33,430.56	65

Nombre Producto	Um	Cantidad de Unidades	Total Negociado	Precio promedio	Cantidad Subya.
BAGRE ENTERO FRESCO O REFRIGERADO	KG	156.10	3,136,520.00	20,093.02	6
AHUYAMA	KG	1,505.50	2,960,779.00	1,966.64	24
ESPINACA FRESCA	KG	2,019.12	2,949,288.00	1,460.68	42
LECHE PASTEURIZADA SABORIZADA	UND	1,830.00	2,870,660.00	1,568.67	23
CABEZA	UND	359.00	2,692,500.00	7,500.00	1
cuero de cerdo		716.80	2,678,700.00	3,737.03	5
CIRUELA FRESCA	KG	1,206.00	2,624,000.00	2,175.79	31
CARNE DE CERDO FRESCA O REFRIGERADA EN CORTES (KG)	UND	203.40	2,492,532.00	12,254.34	2
ARRACACHA FRESCA	KG	1,529.84	2,481,194.00	1,621.87	37
MANTEQUILLA	KG	658.75	2,449,853.00	3,718.94	5
PEPINO FRESCO	KG	1,249.00	2,417,000.00	1,935.15	24
carne de cerdo coditos	KG	282.40	2,400,400.00	8,500.00	3
Cereza	UND	48.00	2,400,000.00	50,000.00	1
CASCARA	KG	34,040.00	2,382,800.00	70.00	1
FRIJOL BOLA ROJA NACIONAL SECO	UND	715.00	2,288,000.00	3,200.00	7
TOMATE INDUSTRIAL FRESCO	KG	598.00	2,155,000.00	3,603.68	35
ALIMENTO CONCENTRADO PARA CABRAS	KG	1,840.00	2,148,338.00	1,167.58	9
CALCIO	KG	26,775.00	2,007,853.00	74.99	3
Panza o Callo de Res	KG	185.00	1,998,000.00	10,800.00	3
Partes de Cordero en Kilo	KG	20.00	1,840,000.00	92,000.00	1
PASTA ALIMENTICIA TIPO SECO	KG	478.00	1,696,567.82	3,549.31	3
ALIMENTO BALANCEADO	KG	685.00	1,665,458.00	2,431.33	5
FRIJOL ROSADO NACIONAL SECO	KG	300.00	1,640,000.00	5,466.67	2
VISCERAS DE CERDO (UN)	UND	819.00	1,638,000.00	2,000.00	27
QUESO DOBLE CREMA	UND	58.00	1,609,418.00	27,748.59	5
BROCOLI FRESCO	KG	564.20	1,474,813.00	2,613.99	37
VINAGRE BLANCO	UND	2,020.00	1,468,033.00	726.75	2
MEZCLA DE VISCERAS	KG	251.60	1,450,938.00	5,766.84	9
ADITIVOS PARA ALIMENTO ANIMAL	KG	125.00	1,450,000.00	11,600.00	1
HARINA DE TRIGO DE PRIMERA EN SACO	UND	1,363.51	1,384,047.00	1,015.07	2
TRUCHA ENTERA FRESCA O REFRIGERADA	KG	79.10	1,347,750.00	17,038.56	4
CURUBA	KG	788.40	1,311,680.00	1,663.72	27
PULPA	UND	1,229.00	1,308,440.00	1,064.64	45
ARVEJA CON ZANAHORIA ENLATADO	KG	201.60	1,260,151.00	6,250.75	3
BERENJENA	KG	375.93	1,253,777.00	3,335.13	18
MORTADELA	KG	184.00	1,232,800.00	6,700.00	3
Pepino Cohombro	KG	1,305.16	1,219,567.00	934.42	23
APIO	KG	1,321.44	1,210,725.00	916.22	26
ARROZ BLANCO	KG	975.00	1,209,906.00	1,240.93	5
CAMARON	KG	63.50	1,195,000.00	18,818.90	9
HABA-FRESCA	KG	425.00	1,175,000.00	2,764.71	11
Pechuga de Pato	KG	15.44	1,158,000.00	75,000.00	1
SUBPRODUCTOS CARNICOS	KG	7,645.00	1,147,400.00	150.09	3
PAPA SABANERA	KG	231.00	1,131,900.00	4,900.00	2
HARINAS ENRIQUECIDAS PARA ALIMENTACION INFANTIL	UND	355.00	1,073,150.00	3,022.96	4
carne de res cogote	KG	83.00	1,037,500.00	12,500.00	2
ARVEJA AMARILLA SECA	KG	363.20	1,016,943.00	2,799.95	8
Hortalizas	KG	909.50	930,140.00	1,022.69	64
CABEZA	KG	378.00	907,200.00	2,400.00	1
COLIFLOR	KG	339.40	869,229.00	2,561.08	24
MAIZ AMARILLO EXTRUIDO	KG	500.00	850,000.00	1,700.00	1



Nombre Producto	Um	Cantidad de Unidades	Total Negociado	Precio promedio	Cantidad Subya.
QUESO PERA	UND	117.00	833,621.00	7,124.97	13
Cubios	KG	920.00	828,000.00	900.00	22
COCO FRESCO	KG	225.00	820,000.00	3,644.44	6
Gulupa	KG	273.00	815,000.00	2,985.35	13
MEZCLA DE CONDIMENTOS	UND	450.00	800,799.00	1,779.55	10
QUESO MOZARELLA	KG	21.18	799,673.00	37,756.04	15
VEGETALES FRESCOS	KG	860.00	755,000.00	877.91	31
AREPA	UND	561.00	741,350.00	1,321.48	38
ESPARRAGO FRESCO	KG	123.00	714,000.00	5,804.88	10
CAFE	UND	106.00	691,286.00	6,521.57	3
MUTE	UND	270.00	680,000.00	2,518.52	19
PREMEZCLAS PARA ALIMENTOS CONCENTRADOS	LT	33.00	657,142.86	19,913.42	3
PEREJIL	KG	1,066.49	648,062.00	607.66	28
MORCILLA	UND	96.30	647,425.00	6,723.00	2
MAIZ TIERNO	KG	66.60	645,074.00	9,685.80	3
SARDINAS ENLATADAS EN ACEITE	UND	168.00	626,295.00	3,727.95	2
Gigot - Pierna de cordero	KG	19.50	624,000.00	32,000.00	1
AZUFRE	KG	652.00	608,740.00	933.65	2
SALSA DE TOMATE	UND	192.00	596,987.00	3,109.31	8
JENGIBRE ELABORADO	UND	370.00	555,000.00	1,500.00	15
SALCHICHON	KG	130.00	552,381.00	4,249.08	1
AROMATICAS ELABORADAS	UND	1,319.00	548,500.00	415.85	54
CALDO DE COSTILLA	UND	174.00	500,216.00	2,874.80	3
CACHAMA FRESCA O REFRIGERADA ENTERA	KG	54.85	482,680.00	8,800.00	3
SAL MARINA MOLIDA	KG	1,604.00	481,200.00	300.00	2
PAPA CAPIRA	KG	108.18	478,724.00	4,425.25	4
FRIJOL NIMA NACIONAL SECO	KG	230.00	475,000.00	2,065.22	2
ACELGA	KG	553.32	474,110.00	856.85	20
Cebolla puerro	KG	179.22	471,425.00	2,630.43	23
FRIJOL CATALINO	KG	100.00	460,000.00	4,600.00	1
MAYONESA	KG	102.80	447,581.00	4,353.90	3
HIERBAS AROMATICAS	UND	574.00	430,000.00	749.13	38
CARBONATO DE CALCIO	KG	2,192.00	427,440.00	195.00	2
FEIJOA	KG	160.00	424,600.00	2,653.75	9
TOMATE	KG	224.00	417,000.00	1,861.61	19
SALSA DE TOMATE	LT	172.00	411,765.00	2,393.98	1
AREPA	KG	331.00	407,700.00	1,231.72	20
AGRAZ	KG	262.00	406,000.00	1,549.62	13
NUEZ	KG	20.00	400,000.00	20,000.00	1
Filete de tilapia	KG	30.00	398,000.00	13,266.67	3
TOMATE MILANO	KG	117.53	394,989.00	3,360.75	11
MELAZA	KG	300.00	390,476.19	1,301.59	1
ALCACHOFA	KG	144.00	365,000.00	2,534.72	13
SAL INDUSTRIAL	KG	700.00	364,000.00	520.00	1
MAYONESA	UND	156.50	340,742.00	2,177.27	5
UCHUVA	KG	291.00	333,700.00	1,146.74	21
GALLETAS POR LOTE	UND	84.00	333,616.00	3,971.62	3
GRANADILLA	KG	46.93	329,372.00	7,018.37	4
SAL YODADA Y REFINADA (UN)	UND	540.00	301,936.00	559.14	4
CHORIZO	UND	29.00	300,498.00	10,362.00	1
MARGARINA DE MESA (UN)	UND	60.00	289,726.00	4,828.77	4

Nombre Producto	Um	Cantidad de Unidades	Total Negociado	Precio promedio	Cantidad Subya.
CALABACIN	KG	168.42	286,820.00	1,703.00	13
CHOCOLATE EN PASTA CON AZUCAR	UND	100.00	276,190.00	2,761.90	1
CIDRA-GUATILA-CHAYOTE	KG	210.60	265,080.00	1,258.69	6
SALCHICHA DE RES	KG	98.00	262,598.00	2,679.57	3
MANTEQUILLA	UND	64.00	259,596.00	4,056.19	5
FRIJOL IMPORTADO SECO	KG	45.40	255,200.00	5,621.15	2
PAPA NEVADA	KG	53.47	251,338.00	4,700.54	5
HUESO DE CERDO	KG	1,494.30	245,720.00	164.44	4
TOMILLO SIN ELABORAR	KG	653.00	243,200.00	372.43	12
MAIZ CASCARA BLANCO	UND	150.00	240,000.00	1,600.00	1
SEMILLA PARA SIEMBRA (KG)	KG	50.00	235,294.00	4,705.88	1
RIPIO	KG	240.00	228,571.00	952.38	1
SALSA DE TOMATE	KG	43.20	227,766.00	5,272.36	2
SEMILLAS DE PLANTAS	KG	45.40	226,638.00	4,992.03	3
GELATINA	UND	66.00	223,938.00	3,393.00	2
GALLETA SALADA	UND	432.00	222,093.00	514.10	1
BOCACHICO ENTERO FRESCO O REFRIGERADO	KG	20.00	220,000.00	11,000.00	1
CEBOLLA CABEZONA	UND	101.00	213,615.00	2,115.00	2
Margarina industrial	KG	75.00	210,042.00	2,800.56	1
FILETE	KG	11.00	209,551.00	19,050.09	3
FRIJOL SOYA NACIONAL	KG	56.75	200,000.00	3,524.23	2
MARGARINA DE COCINA (UN)	UND	52.00	199,559.00	3,837.67	2
CAFE CONSUMO	KG	100.00	190,476.00	1,904.76	1
MERMELADAS	UND	3.00	188,411.00	62,803.67	1
LAUREL	KG	463.00	181,200.00	391.36	7
MAIZ CASCARA BLANCO	KG	100.00	180,000.00	1,800.00	1
Color para alimentos	UND	70.00	175,776.00	2,511.09	1
HIERBAS AROMATICAS	KG	102.00	172,900.00	1,695.10	13
HIJUELOS DE SABILA O ALOE VERA	UND	141.00	171,800.00	1,218.44	5
MOSTAZA	KG	39.40	169,349.00	4,298.20	2
BICARBONATO DE SODIO	KG	100.00	166,000.00	1,660.00	1
Salsa rosada	UND	24.00	155,418.00	6,475.75	2
TOMATE	UND	95.00	153,900.00	1,620.00	2
MIEL DE PURGA	KG	100.00	153,000.00	1,530.00	1
PLANTAS	UND	290.00	149,300.00	514.83	12
ÑAME	KG	50.00	145,000.00	2,900.00	5
ALMIDON DE CEREALES	KG	60.00	142,932.00	2,382.20	2
ARROZ INTEGRAL	KG	45.00	142,200.00	3,160.00	1
RABANO	KG	48.89	133,938.00	2,739.58	12
GALLETA SALADA	KG	12.59	130,588.00	10,373.18	3
MAIZ TIERNO ENLATADO	KG	20.40	123,536.00	6,055.69	1
AJO FRESCO	UND	107.00	123,165.00	1,151.07	3
HIGOS	KG	15.00	120,000.00	8,000.00	3
LINAZA	KG	25.00	117,647.00	4,705.88	1
CEBOLLA	KG	32.57	117,334.00	3,602.52	2
MAIZ DULCE	KG	30.00	105,000.00	3,500.00	1
AVENA EN HARINA SABORIZADA	KG	20.80	103,383.00	4,970.34	3
DURAZNOS EN CONSERVA	UND	6.00	102,000.00	17,000.00	1
VISCERAS DE POLLO	KG	24.70	98,700.00	3,995.95	2
CEBADA PERLADA	KG	24.20	94,717.00	3,913.93	2
BOCADILLO	UND	60.00	94,180.00	1,569.67	2

Nombre Producto	Um	Cantidad de Unidades	Total Negociado	Precio promedio	Cantidad Subya.
PEPINO FRESCO	UND	59.53	91,080.00	1,530.00	3
PASTA ALIMENTICIA	KG	30.00	90,476.00	3,015.87	1
Hueso de Ternera	KG	30.00	90,000.00	3,000.00	1
LECHUGA	UND	53.00	87,705.00	1,654.81	3
FECULA DE CEREALES	KG	44.64	86,315.00	1,933.58	3
CARBON VEGETAL	UND	10.00	85,710.00	8,571.00	1
GRANADILLA	UND	23.00	84,870.00	3,690.00	2
MOSTAZA	UND	48.00	78,555.00	1,636.56	1
SALSA INGLESA	UND	48.00	75,746.00	1,578.04	1
HABICHUELA FRESCA	UND	47.00	75,582.00	1,608.13	2
Manzanilla	UND	60.00	70,000.00	1,166.67	8
PASABOCAS DE SEMILLAS COMESTIBLES	KG	27.00	68,968.00	2,554.37	3
AJI	KG	0.72	66,072.00	91,766.67	1
SAL MARINA CONSUMO HUMANO	KG	100.00	65,000.00	650.00	1
OXIDO DE HIERRO	KG	10.00	65,000.00	6,500.00	1
Color para alimentos	KG	42.00	63,000.00	1,500.00	4
OSOBUCO	KG	8.40	58,800.00	7,000.00	1
LULO	UND	29.00	49,590.00	1,710.00	2
HOJUELAS DE MAIZ	KG	25.00	47,619.00	1,904.76	1
AJI SIN ELABORAR	KG	9.84	47,550.00	4,832.32	5
PAPA PASTUSA	KG	10.00	46,080.00	4,608.00	1
ALIMENTO GRANULADO A BASE DE CHOCOLATE Y MALTA	UND	10.00	44,437.00	4,443.70	1
TOMATE DE ARBOL	UND	28.00	43,947.00	1,569.54	2
QUINUA SECO	KG	22.00	41,905.00	1,904.77	2
FECULA DE MAIZ	UND	80.00	39,076.00	488.45	1
REFRESCO EN POLVO INSTANTANEO	UND	72.00	33,782.00	469.19	2
COMINO ELABORADO	KG	2.00	30,300.00	15,150.00	1
AVENA MOLIDA	KG	3.45	28,571.00	8,281.45	1
LIMON	UND	13.00	21,645.00	1,665.00	1
GALLETA DE DULCE	KG	2.52	21,171.00	8,401.19	2
VINAGRE	LT	18.93	21,008.00	1,110.07	1
JENGIBRE ELABORADO	KG	1.36	19,795.00	14,555.15	2
ESPINACA FRESCA	UND	16.00	15,000.00	937.50	1
HIJUELOS DE SABILA O ALOE VERA	KG	7.95	14,482.00	1,821.64	3
PIMENTON FRESCO	UND	9.00	11,736.00	1,304.00	2
MEZCLA DE VERDURAS VARIAS	UND	4.00	11,223.00	2,805.75	3
Frutas	UND	7.00	11,025.00	1,575.00	2
ALIMENTOS PREPARADOS	KG	1.00	9,000.00	9,000.00	1
COCO FRESCO	UND	2.00	7,560.00	3,780.00	1
Envuelto de mazorca	KG	3.00	6,300.00	2,100.00	1
PULPA	KG	1.00	5,850.00	5,850.00	1
YUCA	KG	0.50	3,420.00	6,840.00	1
COLES	KG	0.28	1,337.00	4,775.00	1
<b>Total Registro de Factura (RF).</b>			<b>135,459,868,944.02</b>		<b>20,717</b>

El precio promedio para los Registros de Facturas está afectado por el registro en la diferentes ciudades y es susceptible a modificación; según los términos y condiciones pactadas en el Reglamento de la BMC EXCHANGE.

### Posturas de Referencia Financieros

Tipo	Negocio	Descripcion	valor negocio	dias plazo	valor tasa venta %	Punta
------	---------	-------------	---------------	------------	--------------------	-------

### Posturas de Referencia Físicos

Tipo	Negocio	Producto	Unidad	Cantidad	Sitio Entrega	Precio Venta	Precio Compra	Punta
Tipo2	Negocio	Producto	Unidad	Cantidad	Sitio Entrega	Precio Venta	Precio Compra	Punta

## Suspensiones Rueda por Rompimientos de Precios Físicos

Consec. Interno	Producto	Sitio Entrega	Unidad Medida	Precio Piso Inicial	Precio Techo Inicial	Precio Ruptura c	Precio Ruptura v	precio piso actual	precio techo actual
4023863 7	MATERIALES Y-O INSUMOS POR LOTES	SINCELEJO	LOTE	114,862,000	146,188,000	0	114,000,000	103,375,800	131,569,200

### Subasta

### Operaciones Anuladas OMA's

Nombre Producto	Total negocio	Cantidad	Número Ope.	Descripción	Descripción subyacente	Cantidad
-----------------	---------------	----------	-------------	-------------	------------------------	----------

### Operaciones Anuladas.

Número Operación	Fecha Operación	Número Oficio Anulación	Fecha Anulación	Causa Anulación
------------------	-----------------	-------------------------	-----------------	-----------------



BOLSA  
MERCANTIL  
DE COLOMBIA

## (ID's) COMPRAS PENDIENTES DE CIERRE 25 DE MAYO DE 2021

### Señores

Representantes legales, operadores de las sociedades comisionistas miembros de la BMC Bolsa Mercantil de Colombia S.A. y público en general a continuación se relaciona el listado de ID's pendientes de cierre al día de hoy.

### ID's PENDIENTES DE CERRAR RUEDAS ANTERIORES

ID	CODIGO SUBYACENTE CARACTERISTICA	DESCRIPCION SUBYACENTE	RAZON SOCIAL COMISIONISTA COMPRADOR	FECHA INICIAL DE COMPRA
40227786	5182	Carne de cerdo por lote - 3647-carne de cerdo por lote - LOTE - EMPACADO(A) - NATURAL	COMISIONISTAS AGROPECUARIOS COMIAGRO S.A	2021-05-24
40227802	5183	Carne de pollo por lote - 3648-Carne de pollo por lote - LOTE - EMPACADO(A) - NATURAL	COMISIONISTAS AGROPECUARIOS COMIAGRO S.A	2021-05-24
40228619	5183	Carne de pollo por lote - 3648-Carne de pollo por lote - LOTE - EMPACADO(A) - NATURAL	COMISIONISTAS AGROPECUARIOS COMIAGRO S.A	2021-05-24