

Id	Descripción	Valor Año Anterior en Millones	Valor Año Actual en Millones	Variación %
1	No. RUEDA	82	82	
2	TOTAL RUEDA	276,649.58	145,528.21	(47.40)
3	RF 1/	273,935.75	144,806.21	(47.14)
4	ABIERTAS 2/	2,713.83	722.00	(73.40)
5	-Financieras	2,481.02	0.00	(100.00)
6	-Físicos-Disponibles	0.00	0.00	0.00
7	-Forwards	232.81	722.00	210.12
8	-Subastas 3/	0.00	0.00	0.00
9	ACUMULADO AÑO	11,973,868.70	13,863,779.06	15.78
10	RF 1/	11,556,138.08	13,535,720.50	17.13
11	ABIERTAS 2/	417,730.62	328,058.56	(21.47)
12	-Financieras	40,394.67	48,784.76	20.77
13	-Físicos-Disponibles	302.48	2,608.71	762.44
14	-Forwards	377,033.46	276,665.09	(26.62)
15	-Subastas 3/	0.00	0.00	0.00
16	PROMEDIO RUEDA DIARIA	146,022.79	169,070.48	15.78

1/. Registro de Factura. 2/. Incluye Físicos, Forwards, Financieros y Subastas 3/. Inherente a Convenios con el MADR. */ Reglamento BMC EXCHANGE "Sección 3. Corrección de Operaciones. Artículo 3.2.3.3.1. Corrección de Operaciones". Tratándose de Registro de Facturas se podrán admitir correcciones sobre errores aritméticos, de mecanografía, digitación u omisiones simples y fácilmente comprobables en la determinación de la calidad, cantidad, parte interesada, unidad de medida y demás información que haya sido reportada a la Bolsa. (ND = No Definido)

Evolución Mensual Año Corriente (2021)

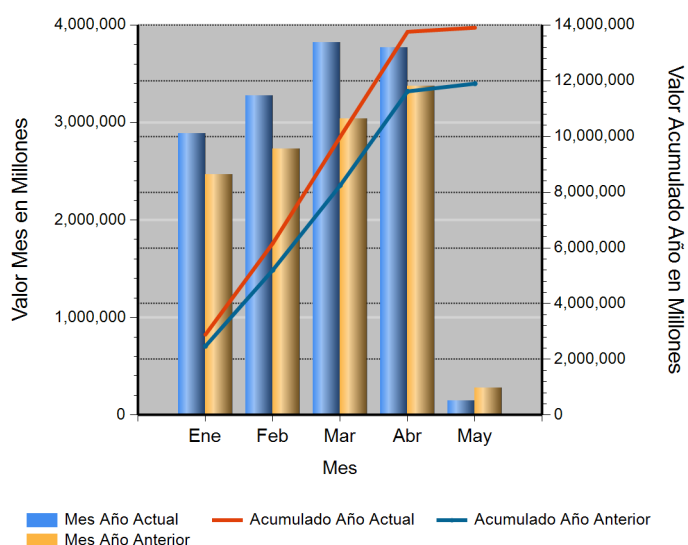

Evolución Diaria Mes Corriente (Mayo)

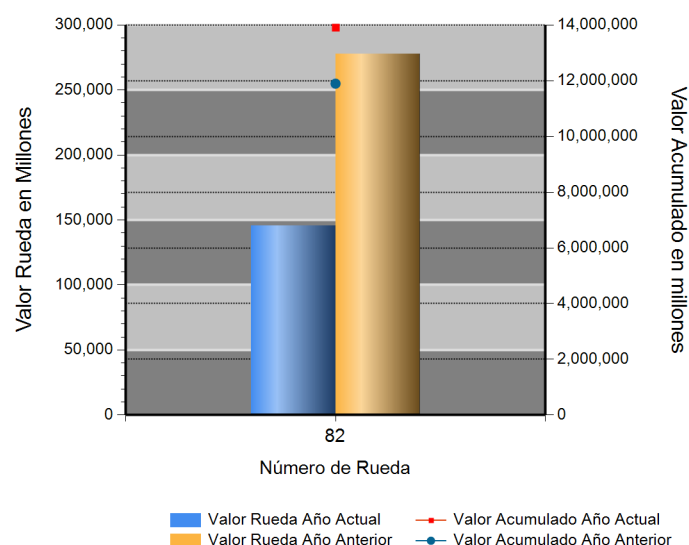

Operaciones Financieras

Nombre Producto	Descripción - Subyacente	Plazo	Valor Presente	Valor Futuro	Tasa Min %	Tasa Max %	Tasa Cierre %	Cantidad Opera.
-----------------	--------------------------	-------	----------------	--------------	------------	------------	---------------	-----------------

Operaciones Físicas

Descripción	Descripción Subyacente	Ubicación	Um	Precio Promedio	Total Negociado	Cantidad Unidades	Precio Min.	Precio Max.	Cantidad Opes.
FORWARD MCP	Carne de cerdo por lote	BARRANQUILLA	LOT E	187,500,000.00	187,500,000.00	1	187,500,000.00	187,500,000.00	1
	Carne de res por lote	BARRANQUILLA	LOT E	534,500,000.00	534,500,000.00	1	534,500,000.00	534,500,000.00	1
	Total FORWARD MCP				722,000,000.00				2

Operaciones Físicas Total Negociado

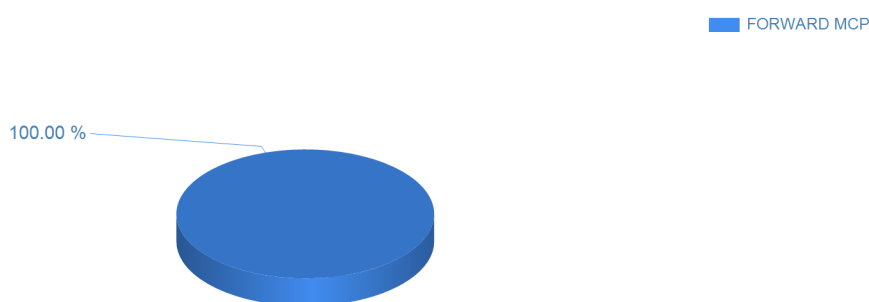

Registro de Factura

Nombre Producto	Um	Cantidad de Unidades	Total Negociado	Precio promedio	Cantidad Subya.
ACEITE CRUDO DE PALMA	KG	7,521,176.00	25,061,519,355.07	3,332.13	167
ATUN ENLATADO	UND	2,089,218.98	7,642,879,962.99	3,658.25	701
AZUCAR BLANCO	KG	2,919,356.00	6,731,852,910.96	2,305.94	486
CAFE PERGAMINO	KG	601,715.00	6,428,534,662.76	10,683.69	25
ARROZ BLANCO NACIONAL EN SACO	KG	2,702,771.25	6,299,755,117.96	2,330.85	915
GANADO	KG	934,954.07	5,618,588,969.00	6,009.48	129
ALIMENTO CONCENTRADO PARA AVES	KG	2,896,410.00	5,210,578,322.64	1,798.98	227
CARNE DE CERDO FRESCA O REFRIGERADA EN CANAL (KG)	KG	597,353.69	5,141,625,461.38	8,607.34	413
CAFE EXCELSO	KG	377,705.00	4,541,020,455.61	12,022.66	13
ACEITE REFINADO DE PALMA (KG)	KG	1,112,255.00	4,485,279,513.00	4,032.60	1
FRUTO DE PALMA AFRICANA	KG	6,604,511.00	4,467,235,671.70	676.39	13
ALIMENTO CONCENTRADO PARA CERDOS	KG	1,679,332.00	3,062,277,182.22	1,823.51	339
MANGO	KG	6,915,611.60	2,511,228,788.25	363.12	118
AJO FRESCO	KG	417,600.00	2,334,284,000.00	5,589.76	103
GANADO BOVINO EN PIE	KG	341,786.50	2,241,221,912.75	6,557.37	57
ACEITE CRUDO DE PALMISTE	KG	378,920.00	1,969,880,629.99	5,198.67	8
MAIZ AMARILLO NACIONAL SECO	KG	1,598,178.00	1,815,293,101.99	1,135.85	36
MAIZ AMARILLO IMPORTADO	KG	1,666,131.98	1,751,971,160.06	1,051.52	119
OLEINA DE PALMA	KG	396,275.00	1,736,618,362.02	4,382.36	14
CARNE DE VACUNO FRESCA O REFRIGERADA EN CORTES	KG	112,779.67	1,604,944,391.00	14,230.80	754
MAIZ BLANCO NACIONAL SECO	KG	1,573,964.00	1,597,225,320.00	1,014.78	41
FRIJOL SOYA NACIONAL	KG	670,260.00	1,509,346,750.00	2,251.88	10
CARNE DE VACUNO FRESCA O REFRIGERADA EN CANAL	KG	107,578.00	1,218,145,080.00	11,323.37	21
HUEVO FRESCO DE GALLINA ROJO (UN)	UND	3,828,629.00	1,202,357,813.25	314.04	530
ACEITE CRUDO DE SOYA	KG	320,722.32	1,195,409,692.00	3,727.24	12
PASTA ALIMENTICIA TIPO SECO	UND	606,926.00	1,162,186,136.00	1,914.87	52
MEZCLA DE ACEITES VEGETALES	LT	239,411.00	1,156,841,250.09	4,832.03	10
NOVILLO (KG)	KG	208,834.91	1,139,780,299.00	5,457.81	28
ARROZ BLANCO NACIONAL EN BOLSA DE POLIETILENO	KG	417,547.50	1,101,190,629.00	2,637.28	95
ACEITE REFINADO DE SOYA (KG)	KG	210,260.00	1,098,587,500.00	5,224.90	6
SEBO DE RES	KG	508,510.16	1,075,615,943.97	2,115.23	41
TORTA DE SOYA IMPORTADA	KG	550,453.49	1,053,239,901.93	1,913.40	95
LECHE EN POLVO ENTERA NACIONAL (KG)	KG	75,640.80	1,031,989,859.00	13,643.30	21
CAFE PASILLA	KG	139,241.00	1,012,970,400.00	7,274.94	4

Nombre Producto	Um	Cantidad de Unidades	Total Negociado	Precio promedio	Cantidad Subya.
GANADO	UND	556.00	982,240,131.00	1,766,618.94	43
VACA (KG)	KG	184,738.00	961,522,750.00	5,204.79	37
REFRESCO HIDRATANTE	UND	153,216.00	929,255,040.00	6,065.00	24
SARDINAS ENLATADAS EN SALSA DE TOMATE	UND	330,179.00	863,414,729.00	2,614.99	93
QUESO MOZARELLA	UND	173,808.00	800,273,062.00	4,604.35	260
HARINA DE TRIGO DE PRIMERA EN SACO	KG	447,615.00	772,371,713.85	1,725.53	70
ATUN ENLATADO RALLADO EN ACEITE (UN)	UND	255,072.00	661,994,302.00	2,595.32	24
NOVILLO (UN)	UND	272.00	661,429,561.00	2,431,726.33	13
HUEVO FRESCO DE GALLINA ROJO (KG)	KG	2,269,890.00	634,701,750.00	279.62	36
FRIJOL BOLON NACIONAL SECO	KG	103,280.00	633,512,000.00	6,133.93	3
LECHE EN POLVO	UND	43,036.18	532,418,672.00	12,371.42	34
VISCERAS DE VACUNO (KG)	KG	187,769.39	520,898,649.99	2,774.14	105
NOVILLA	KG	79,498.00	474,925,505.00	5,974.06	21
LECHE CRUDA	LT	351,106.00	473,621,219.64	1,348.94	11
TORTA DE PALMISTE	KG	844,472.00	473,543,980.00	560.76	28
CERDO EN PIE	UND	1,305.00	461,669,337.48	353,769.61	8
ATUN ENLATADO RALLADO EN AGUA (UN)	UND	142,080.00	456,209,040.00	3,210.93	7
HARINA DE CARNE Y HUESO	KG	215,731.00	441,688,890.00	2,047.41	8
CARNE DE CERDO CONGELADA EN CANAL (KG)	KG	56,383.86	417,930,921.51	7,412.24	16
MOGOLLA	KG	478,209.31	398,762,357.67	833.87	67
FRIJOL BOLA ROJA NACIONAL SECO	KG	63,898.00	395,106,700.00	6,183.40	8
ALIMENTO CONCENTRADO PARA VACUNOS	KG	394,122.40	374,490,766.00	950.19	198
CARNE BOVINA	KG	34,007.12	350,330,901.00	10,301.69	532
TORTA DE SOYA NACIONAL	KG	158,350.00	340,243,340.00	2,148.68	3
POLLITAS	UND	121,406.00	335,965,897.00	2,767.29	39
JUGO DE FRUTAS	UND	54,756.00	332,095,140.00	6,065.00	12
ARROZ CASCARA NACIONAL HUMEDO	KG	293,889.20	318,336,364.00	1,083.18	17
LECHE LIQUIDA (LT)	LT	268,724.40	316,395,110.98	1,177.40	20
FIBRA DE ALGODON	KG	44,147.00	308,939,253.00	6,997.97	3
POLLO CONGELADO	KG	52,373.46	298,889,698.00	5,706.89	56
PANELA CUADRADA KG	UND	95,832.00	288,494,303.00	3,010.42	17
QUESO (UN)	UND	48,949.00	285,660,474.00	5,835.88	298
SULFATO DE POTASIO	KG	104,000.00	280,009,600.00	2,692.40	3
BOCADILLO	KG	84,113.00	273,624,440.06	3,253.06	92
LENTEJA SECA	KG	77,019.50	262,406,259.00	3,407.01	28
MEZCLA DE CONDIMENTOS	UND	67,632.00	259,906,056.00	3,842.94	25
LECHE EN POLVO ENTERA NACIONAL (UN)	UND	37,710.00	247,580,811.00	6,565.39	23
ESTEARINA DE PALMA	KG	67,560.00	244,736,552.00	3,622.51	2
ALMENDRA DE PALMA	KG	167,712.00	238,883,391.97	1,424.37	5
CEBOLLA LARGA FRESCA	KG	175,040.00	236,947,700.00	1,353.68	579
HUESO DE RES	KG	507,382.59	228,463,837.00	450.28	80
GANADO BOVINO EN PIE	UND	110.00	228,067,396.00	2,073,339.96	6
ATUN ENLATADO LOMO EN ACEITE (UN)	UND	109,960.00	227,549,341.00	2,069.38	11
HARINA DE ARROZ	KG	221,610.00	207,757,400.00	937.49	14
SALVADO	KG	224,755.00	204,265,932.98	908.84	25
DDGS GRANOS DE DESTILERIA Y SOLUBLES DE MAIZ	KG	144,996.00	194,876,160.00	1,344.01	26
FRIJOL CARGAMANTO ROJO NACIONAL SECO	KG	39,500.50	168,667,058.00	4,270.00	18
HARINA DE TRIGO DE TERCERA	KG	144,295.00	164,306,604.00	1,138.69	10
ARROZ CRISTAL INDUSTRIAL	KG	140,681.00	158,667,706.00	1,127.85	7
DESECHOS DE MADERA	KG	96,358.00	154,172,800.00	1,600.00	1
FIBRA DE ALGODON	LOTE	21.00	153,217,134.00	7,296,054.00	1

Nombre Producto	Um	Cantidad de Unidades	Total Negociado	Precio promedio	Cantidad Subya.
CAFE INSTANTANEO GRANULADO	UND	15,099.00	149,048,777.00	9,871.43	474
ARROZ CRISTAL CONSUMO HUMANO	KG	117,712.50	148,391,100.00	1,260.62	12
PASTA DE TOMATE	UND	33,552.00	143,417,040.00	4,274.47	9
NOVILLA	UND	38.00	141,594,600.00	3,726,173.68	5
ATUN ENLATADO LOMO FINO EN AGUA (UN)	UND	39,866.00	139,641,775.87	3,502.78	12
ACEITE CRUDO VEGETAL	KG	38,440.00	134,469,700.00	3,498.17	3
ACEITE REFINADO DE PALMA (LT)	LT	27,205.00	132,811,580.15	4,881.88	18
CARNE DE CERDO FRESCA O REFRIGERADA EN CORTES (KG)	KG	12,874.44	131,533,070.00	10,216.61	117
QUESO (KG)	KG	8,680.84	128,450,382.00	14,796.99	125
HARINA DE PALMISTE	KG	169,618.93	121,201,236.00	714.55	51
HARINA DE MAIZ	KG	109,538.50	120,123,941.00	1,096.64	42
FECULA DE CEREALES	KG	36,357.40	115,536,656.00	3,177.80	100
SARDINA ENLATADA	UND	47,685.00	115,159,410.00	2,415.00	42
HARINA DE MAIZ PRECOCIDA	KG	58,466.50	112,582,512.00	1,925.59	35
FRIJOL CALIMA NACIONAL SECO	KG	25,302.50	108,372,720.00	4,283.08	5
CEREAL	UND	11,908.80	107,179,200.00	9,000.00	53
ADITIVOS PARA ALIMENTO ANIMAL	KG	61,049.09	106,195,431.00	1,739.51	115
MAIZ BLANCO TRILLADO	KG	70,245.00	106,045,438.00	1,509.65	20
HARINA DE PLUMA	KG	44,440.00	104,577,040.00	2,353.22	2
ACEITE REFINADO DE SOYA (LT)	LT	15,570.00	102,638,419.01	6,592.06	4
ABONO INORGANICO SIMPLE	KG	52,380.00	99,474,200.00	1,899.09	23
HARINA DE HUESO	KG	101,210.00	99,218,000.00	980.32	22
AZUCAR CRUDA	KG	38,050.00	97,605,207.06	2,565.18	114
ESTIBA PLANA DE MADERA	UND	3,235.00	96,880,354.00	29,947.56	12
ALIMENTO CONCENTRADO PARA PERROS	KG	35,563.00	96,113,657.66	2,702.63	74
HARINA DE POLLO	KG	32,920.00	95,526,433.00	2,901.78	1
FRIJOL SOYA IMPORTADO	KG	38,090.00	93,241,100.00	2,447.92	2
PAPA	KG	90,644.00	91,296,200.01	1,007.20	24
PIEL FRESCA DE RES (KG)	KG	73,960.50	89,607,900.00	1,211.56	8
FECULA DE MAIZ	KG	30,079.40	82,847,372.00	2,754.29	67
ACEITE REPROCESADO	KG	32,982.00	80,702,420.00	2,446.86	3
GUAYABA	KG	134,430.00	79,389,999.96	590.57	23
ACEITE CRUDO DE PALMA	LOTE	59.00	75,429,658.00	1,278,468.78	59
ABONO INORGANICO COMPUESTO	KG	36,450.00	75,418,000.00	2,069.08	32
ALIMENTO BALANCEADO	KG	25,908.00	72,346,480.00	2,792.44	2
CARNE DE CERDO FRESCA O REFRIGERADA EN CANAL (UN)	UND	94.00	71,803,916.00	763,871.45	6
ARROZ BLANCO	KG	93,927.50	71,312,053.00	759.22	19
GLICERINA	KG	21,230.00	71,216,580.00	3,354.53	2
FRIJOL NACIONAL	KG	20,137.50	68,746,325.00	3,413.85	4
FRIJOL LIMA NACIONAL SECO	KG	13,612.50	66,201,356.00	4,863.28	5
ACEITE VEGETAL	KG	33,860.00	66,027,000.00	1,950.00	1
ATUN ENTERO FRESCO O REFRIGERADO	UND	12,365.22	64,997,860.00	5,256.51	7
ALIMENTO CONCENTRADO PARA PECES	KG	25,820.00	61,185,396.00	2,369.69	12
PANELA REDONDA (KG)	KG	20,080.00	60,179,000.00	2,996.96	3
PANELA REDONDA (UN)	UND	22,096.32	59,714,000.00	2,702.44	12
VISCERAS DE VACUNO (UN)	UND	2,019.60	58,800,400.00	29,114.87	12
PLATANO	KG	63,740.00	57,164,240.00	896.83	22
ATUN CON VERDURAS	UND	15,664.00	56,356,181.00	3,597.82	44
PANELA EN PASTILLA (KG)	KG	9,600.00	55,353,600.00	5,766.00	1
MAIZ AMARILLO TRILLADO	KG	31,650.00	51,279,200.00	1,620.20	22
HUEVOS FRESCOS DE GALLINA	UND	149,760.00	49,806,900.00	332.58	12

Nombre Producto	Um	Cantidad de Unidades	Total Negociado	Precio promedio	Cantidad Subya.
SAL YODADA Y REFINADA (KG)	KG	79,430.00	47,713,100.00	600.69	21
FRIJOL CARAOTA NACIONAL SECO	KG	11,562.50	47,449,500.00	4,103.74	5
CEBOLLA CABEZONA	KG	17,902.77	39,675,500.00	2,216.17	27
UREA NACIONAL	KG	22,250.00	39,617,500.00	1,780.56	3
ACEITE CRUDO DE PALMA TIPO EXPORTACION	KG	10,620.00	39,294,000.00	3,700.00	1
MAIZ CASCARA BLANCO	KG	26,000.00	39,000,000.00	1,500.00	3
CAUCHO NATURAL	KG	4,670.00	38,935,000.00	8,337.26	5
PREMEZCLAS PARA ALIMENTOS CONCENTRADOS	KG	44,160.00	37,303,033.00	844.72	7
FRIJOL IMPORTADO SECO	KG	5,225.00	37,260,000.00	7,131.10	3
QUINUA SECO	UND	11,340.00	36,855,000.00	3,250.00	7
PAPA R-12 NEGRA	KG	40,915.00	36,708,000.01	897.18	8
CREMA DE LECHE	KG	3,281.00	35,434,800.00	10,800.00	2
TORO (KG)	KG	5,764.00	34,637,300.00	6,009.25	7
BUFALO EN PIE (KG)	KG	6,160.00	34,433,168.00	5,589.80	1
CASCARILLA	KG	303,760.00	34,146,590.00	112.41	14
YUCA CONSUMO INDUSTRIAL SECA	KG	33,410.00	31,346,400.00	938.23	6
VACA (UN)	UND	15.00	30,776,000.00	2,051,733.33	2
ALIMENTO CONCENTRADO PARA GATOS	KG	8,285.00	30,448,632.00	3,675.15	32
TERNERA (UN)	UND	33.00	29,700,000.00	900,000.00	1
HARINA DE SANGRE	KG	44,140.00	29,616,000.00	670.96	4
QUESO FRESCO	UND	4,312.00	29,287,173.00	6,792.02	95
ALIMENTO CONCENTRADO PARA CABALLOS	KG	27,040.00	29,110,566.00	1,076.57	45
FRIJOL SABANERO NACIONAL SECO	KG	5,247.00	28,041,600.00	5,344.31	2
SAL INDUSTRIAL	KG	70,890.00	27,916,200.00	393.80	2
MEZCLA DE ACEITES VEGETALES	UND	5,375.16	26,606,622.00	4,949.92	38
FRIJOL CARGAMANTO BLANCO NACIONAL SECO	KG	4,872.00	26,509,500.00	5,441.19	3
ACEITE DE COCINA	UND	4,400.00	26,244,706.00	5,964.71	1
CARNE DE VACUNO FRESCA O REFRIGERADA EN CORTES	UND	1,630.00	25,447,500.00	15,611.96	6
VINAGRE DE FRUTAS	UND	9,516.00	25,411,620.00	2,670.41	3
ACEITE CRUDO DE PESCADO	KG	9,221.00	24,730,000.00	2,681.92	3
POLLO EN PIE	KG	11,979.00	24,679,361.00	2,060.22	33
ACEITES	KG	7,450.00	24,585,000.00	3,300.00	1
ACEITE REFINADO DE GIRASOL (LT)	LT	3,986.50	24,412,535.00	6,123.80	8
SAL MARINA CONSUMO HUMANO	KG	18,262.50	23,571,683.00	1,290.72	5
PANELA CUADRADA KG	KG	10,000.32	23,000,736.00	2,300.00	1
FRIJOL BLANQUILLO NACIONAL SECO	KG	5,373.00	22,658,000.00	4,217.01	3
HARINA DE CARNE	KG	10,013.00	22,529,250.00	2,250.00	1
GARBANZO SECO	KG	6,032.50	21,522,500.00	3,567.76	8
AVENA EN HOJUELAS (KG)	KG	5,240.30	21,068,995.00	4,020.57	9
ABONO ORGANICO SOLIDO SIMPLE	KG	133,000.00	20,815,890.00	156.51	5
TORO (UN)	UND	2.00	20,632,000.00	10,316,000.00	2
SAL MARINA MOLIDA	KG	173,230.00	19,857,500.00	114.63	7
DESECHOS ANIMALES PREMEZCLADOS	UND	8,450.00	19,850,800.00	2,349.21	1
CARNE DE VACUNO CONGELADA EN CORTES	KG	736.80	19,220,426.00	26,086.35	8
SUERO DE LECHE	KG	3,000.00	19,200,000.00	6,400.00	1
PIMENTON FRESCO	KG	2,992.00	19,025,560.00	6,358.81	17
FRIJOL RADICAL NACIONAL SECO	KG	4,497.00	18,576,600.00	4,130.89	4
CARNE DE GALLINA FRESCA O REFRIGERADA EN CORTES	KG	3,170.40	17,779,800.00	5,608.06	3
TOMATE INDUSTRIAL FRESCO	KG	4,980.00	17,636,000.00	3,541.37	9
PASTA ALIMENTICIA TIPO SECO	KG	12,007.32	17,308,521.00	1,441.50	7
FRIJOL ZARAGOZA	KG	3,500.00	17,150,000.00	4,900.00	2

Nombre Producto	Um	Cantidad de Unidades	Total Negociado	Precio promedio	Cantidad Subya.
MELAZA	KG	15,090.00	16,766,663.79	1,111.11	12
VISCERAS DE CERDO (KG)	KG	4,021.45	16,421,375.00	4,083.45	9
FERTILIZANTES	KG	12,275.00	16,396,750.00	1,335.78	7
ALMIDON DE TUBERCULOS Y RAICES	KG	4,478.00	16,171,664.00	3,611.36	46
Pernil de Cerdo	KG	1,453.25	16,067,930.00	11,056.55	32
ALMENDRA	KG	589.68	15,546,508.00	26,364.31	2
CASCARA	KG	221,250.00	15,487,500.00	70.00	7
Cerda reproductora en Pie	KG	3,147.00	15,420,300.00	4,900.00	1
MAIZ CASCARA AMARILLO	KG	10,000.00	13,800,000.00	1,380.00	1
CABEZA	UND	4,580.37	13,705,737.00	2,992.28	4
QUESO DOBLE CREMA	UND	1,500.00	13,500,000.00	9,000.00	3
ABONO ORGANICO LIQUIDO SIMPLE	LT	1,379.00	13,433,035.00	9,741.14	1
TOCINO	KG	1,261.59	13,118,845.00	10,398.66	4
MARGARINA DE COCINA (KG)	KG	2,250.00	12,981,600.00	5,769.60	2
ACEITE REFINADO DE OLIVA UN	UND	959.34	12,868,021.00	13,413.38	46
MORA	KG	5,489.00	12,787,000.00	2,329.57	2
Tomate Chonto	KG	3,520.00	12,571,499.36	3,571.45	8
MIXTURA DE CEREALES Y FRUTAS SECAS	KG	800.00	12,400,000.00	15,500.00	1
CERDO CEBA (UN)	UND	40.00	12,084,000.00	302,100.00	1
CREMA DE LECHE	LT	2,040.90	11,837,220.00	5,800.00	1
HARINA DE MAIZ ZOOTECNICA	KG	11,007.00	11,777,490.00	1,070.00	1
CHOCOLATE EN POLVO CON AZUCAR	KG	1,619.20	11,739,350.00	7,250.09	7
ARROZ ORYZA	KG	2,565.00	11,138,850.00	4,342.63	48
LECHE CRUDA	KG	8,780.00	10,272,600.00	1,170.00	2
MIEL DE PURGA	KG	7,820.00	10,218,000.00	1,306.65	4
UVA PASA	KG	1,360.00	9,395,000.00	6,908.09	5
MAIZ PIRA SECO	KG	2,941.50	9,308,500.00	3,164.54	11
MANI	KG	1,262.50	9,029,034.00	7,151.71	4
LECHE EN POLVO DESCREMADA NACIONAL (UN)	UND	1,230.00	8,928,227.00	7,258.72	6
LECHE CONDENSADA	UND	1,352.80	8,924,565.00	6,597.11	10
PAN	KG	16,416.00	8,653,940.00	527.16	3
CAL DOLOMITA	KG	63,000.00	8,617,000.00	136.78	2
FRUTAS DESHIDRATADAS	KG	521.64	8,599,920.00	16,486.31	2
CARNE DE POLLO O GALLINA FRESCA O REFRIGERADA EN CANAL (KG)	KG	861.30	8,302,071.00	9,639.00	11
CARNE	KG	590.00	7,932,500.00	13,444.92	2
Cereza	KG	1,300.00	7,800,000.00	6,000.00	1
CARNE DE CERDO CONGELADA EN CORTES	KG	603.87	7,763,968.00	12,857.02	11
NUCLEO PROTEICO	KG	871.76	7,694,154.00	8,826.00	29
LECHE EN POLVO DESLACTOSADA	KG	822.00	7,642,464.00	9,297.40	7
FRIJOL CARGABELLO NACIONAL SECO	KG	1,900.00	7,600,000.00	4,000.00	1
LENTEJA SECA	UND	6,000.00	7,080,000.00	1,180.00	1
ACEITE REFINADO DE SOYA (LT)	UND	684.00	6,937,210.00	10,142.12	4
HUEVO FRESCO DE CODORNIZ	UND	39,744.00	6,920,424.00	174.13	20
SEMEN DE GANADO	UND	315.00	6,890,240.00	21,873.78	2
LINAZA	KG	1,800.00	6,806,723.00	3,781.51	1
ARROZ INTEGRAL	KG	2,307.50	6,774,110.00	2,935.69	58
AFRECHO	KG	6,612.00	6,612,000.00	1,000.00	1
FRIJOL SOYA	KG	2,500.00	6,515,000.00	2,606.00	2
VERDURAS POR LOTE	UND	3.00	6,480,700.00	2,160,233.33	3
VEGETALES FRESCOS	KG	1,440.00	6,435,000.00	4,468.75	8
ADITIVOS PARA ALIMENTOS	KG	3,019.50	6,330,000.00	2,096.37	2

Nombre Producto	Um	Cantidad de Unidades	Total Negociado	Precio promedio	Cantidad Subya.
CEREAL	KG	500.00	6,050,000.00	12,100.00	2
ARVEJA FRESCA	KG	2,700.00	5,812,000.00	2,152.59	5
CERDO EN PIE	KG	960.00	5,760,000.00	6,000.00	1
SULFATO DE AMONIO	KG	6,000.00	5,705,000.00	950.83	2
HARINA DE PLATANO	KG	996.70	5,559,746.00	5,578.15	19
HARINAS ENRIQUECIDAS PARA ALIMENTACION INFANTIL	KG	655.20	5,461,092.00	8,335.00	1
GRITS	KG	3,100.00	5,320,000.00	1,716.13	3
CUCHUCO	KG	2,203.00	5,279,674.00	2,396.58	29
AZUCAR REFINADA (KG)	KG	1,455.00	5,257,147.05	3,613.16	28
HARINA DE TRIGO DE PRIMERA EN BOLSA DE POLIETILENO	KG	2,612.50	5,076,193.00	1,943.04	5
AZUCAR BLANCO	UND	4,000.00	4,761,905.00	1,190.48	1
CARNE DE VACUNO DE SEGUNDA	KG	681.30	4,752,148.00	6,975.12	6
PAQUETE DE DOS PANELAS DE 500 GR CADA UNA	UND	1,560.00	4,595,000.00	2,945.51	4
CARNE MOLIDA	KG	274.05	4,435,560.00	16,185.22	3
HARINA DE TRIGO	KG	1,525.00	4,404,810.00	2,888.40	8
ALIMENTO CONCENTRADO PARA CONEJOS Y CURIES	KG	2,920.00	4,081,970.00	1,397.93	10
VISCERAS DE CERDO (UN)	UND	1,335.00	4,056,000.00	3,038.20	44
ARROZ BLANCO NACIONAL EN BOLSA DE POLIETILENO	UND	3,140.00	3,993,600.00	1,271.85	2
FRIJOL	KG	937.50	3,750,000.00	4,000.00	1
AZUCAR MORENA	KG	1,450.00	3,731,172.00	2,573.22	9
CABEZA	KG	1,467.40	3,668,500.00	2,500.00	1
ACEITE DE COCINA	LT	718.00	3,655,393.00	5,091.08	6
PIEZAS DE MADERA	UND	7,786.00	3,449,198.00	443.00	1
QUINUA SECO	KG	400.00	3,360,000.00	8,400.00	1
cuero de cerdo		855.00	3,163,500.00	3,700.00	1
PAPA CRIOLLA	KG	850.00	3,145,000.00	3,700.00	1
CHOCOLATE EN PASTA CON AZUCAR	UND	780.00	3,120,000.00	4,000.00	1
MAIZ BLANCO IMPORTADO	KG	2,200.00	3,080,000.00	1,400.00	1
SARDINAS ENLATADAS EN ACEITE	UND	450.00	2,999,945.00	6,666.54	15
PASTA ALIMENTICIA	KG	918.00	2,987,617.00	3,254.48	2
EMPAQUE DE YUTE	UND	9,800.00	2,940,000.00	300.00	1
PANELON	UND	390.00	2,925,000.00	7,500.00	1
AZUCAR REFINADA (UN)	UND	935.00	2,891,428.01	3,092.44	4
FRIJOL DUBA NACIONAL SECO	KG	750.00	2,850,000.00	3,800.00	1
SOBRES DE AZUCAR	UND	700.00	2,784,091.00	3,977.27	1
MIEL DE ABEJAS	KG	75.48	2,741,700.00	36,323.53	2
CUAJO	UND	2,212.90	2,655,480.00	1,200.00	2
ARVEJA VERDE SECA	UND	2,500.00	2,600,000.00	1,040.00	1
ZANAHORIA FRESCA	KG	2,400.00	2,366,400.00	986.00	1
CEBADA NACIONAL CONSUMO DIRECTO	KG	1,000.00	2,200,000.00	2,200.00	1
FRUTAS EN ALMIBAR	KG	356.00	1,988,766.00	5,586.42	9
TOCINETA	KG	118.00	1,829,000.00	15,500.00	2
PAPAYA	KG	996.00	1,626,560.00	1,633.09	2
CARNE DE POLLO O GALLINA CONGELADA EN CORTES	KG	150.00	1,615,800.00	10,772.00	3
CEBADA PERLADA	KG	462.50	1,559,523.00	3,371.94	14
HABICHUELA FRESCA	KG	135.00	1,522,800.00	11,280.00	4
CARNE DE POLLO FRESCA O REFRIGERADA EN CORTES	KG	304.70	1,515,728.00	4,974.49	48
QUESO PERA	KG	46.09	1,475,412.00	32,015.02	39
NUEZ	KG	32.68	1,312,560.00	40,164.01	2
Conserva de Alimentos	KG	114.00	1,308,000.00	11,473.68	2
HARINA DE CENTENO	KG	200.00	1,261,602.48	6,308.01	3

Nombre Producto	Um	Cantidad de Unidades	Total Negociado	Precio promedio	Cantidad Subya.
GRANZA	KG	950.00	1,202,500.00	1,265.79	2
YUCA CONSUMO HUMANO	KG	1,200.00	1,200,000.00	1,000.00	1
CARNE DE VACUNO FRESCA O REFRIGERADA DESPOSTADA	KG	57.80	1,198,520.00	20,735.64	3
HARINA DE AVENA	KG	300.00	1,171,428.00	3,904.76	1
Cereza	UND	24.00	1,128,000.00	47,000.00	1
LECHE EN POLVO	KG	57.00	1,121,134.00	19,669.02	2
HUEVO FRESCO DE GALLINA BLANCO (UN)	UND	3,000.00	1,080,000.00	360.00	1
CHUCULA	KG	289.00	1,052,647.00	3,642.38	10
ALPISTE	KG	295.00	1,030,000.00	3,491.53	4
PEZUÑAS	KG	138.60	1,017,920.00	7,344.30	9
AROMATICAS ELABORADAS	UND	1,416.00	968,571.48	684.02	6
PROCESADO DE CERDO	KG	60.00	900,000.00	15,000.00	1
ARVEJA VERDE SECA	KG	377.50	887,500.00	2,350.99	6
SEMILLAS DE PLANTAS	KG	22.68	840,336.00	37,051.85	1
QUESO FRESCO	KG	90.40	813,600.00	9,000.00	1
CARNE DE VACUNO IMPORTADA EN CANAL	KG	163.00	798,700.00	4,900.00	1
NARANJA	UND	900.00	720,000.00	800.00	1
SALSA DE TOMATE	UND	316.00	689,209.00	2,181.04	8
ATUN ENLATADO LOMO EN ACEITE (KG)	KG	480.00	672,270.00	1,400.56	1
LECHE DE SOYA EN POLVO	KG	45.00	616,113.00	13,691.40	1
TOMATE	KG	80.00	600,000.00	7,500.00	1
TRIGO NACIONAL	KG	500.00	600,000.00	1,200.00	1
MANTEQUILLA	UND	324.00	596,713.00	1,841.71	5
CIRUELA PASA	UND	50.00	588,240.00	11,764.80	1
GRASA DE CERDO	KG	176.60	565,120.00	3,200.00	2
ARROZ ORGANICO	KG	60.00	550,500.00	9,175.00	3
MAIZ MILLO SECO	KG	500.00	550,000.00	1,100.00	1
PISTACHOS	KG	11.34	537,815.00	47,426.37	1
AVENA EN HARINA SABORIZADA	KG	57.60	501,509.00	8,706.75	1
CACAHUATE EN GRANO	KG	50.00	471,428.57	9,428.57	1
MAIZ CASCARA AMARILLO	UND	300.00	465,000.00	1,550.00	1
Avena Instantanea	UND	252.00	438,820.00	1,741.35	1
CARBONATO DE CALCIO	KG	1,720.00	438,600.00	255.00	2
AZUCAR LIGERA (KG)	KG	88.00	399,048.00	4,534.64	8
AVENA MOLIDA	UND	336.00	381,444.00	1,135.25	1
TOMATE DE ARBOL	KG	94.00	326,400.00	3,472.34	1
LIMON	KG	69.00	313,099.92	4,537.68	1
Bofe	KG	68.00	312,000.00	4,588.24	7
ACEITE REFINADO DE GIRASOL (KG)	UND	60.00	304,006.00	5,066.77	1
GALLETA DE DULCE	UND	100.00	250,420.00	2,504.20	1
MANZANA	KG	60.00	239,700.00	3,995.00	1
QUESO PERA	UND	50.00	238,158.00	4,763.16	6
QUESO MOZARELLA	KG	6.06	219,516.00	36,223.76	9
MARACUYA	KG	48.00	218,160.00	4,545.00	1
BOCADILLO	UND	240.00	214,297.00	892.90	5
BARRA DE CHOCOLATE	KG	50.00	213,656.00	4,273.12	1
ARANDANOS	KG	11.34	193,277.00	17,043.83	1
PIÑA	KG	112.00	192,304.00	1,717.00	1
REMOLACHA	KG	115.20	183,600.00	1,593.75	1
MAIZ	KG	104.00	172,640.00	1,660.00	2
MAYONESA	UND	48.00	136,450.00	2,842.71	1

Nombre Producto	Um	Cantidad de Unidades	Total Negociado	Precio promedio	Cantidad Subya.
PREPARADOS A BASE DE MAIZ	UND	48.00	128,544.00	2,678.00	1
PASTA ALIMENTICIA TIPO SOPA	KG	18.00	87,282.00	4,849.00	1
CAFE INSTANTANEO GRANULADO	KG	1.02	86,063.00	84,375.49	1
SAL MINERALIZADA	KG	40.00	83,905.00	2,097.63	1
CHOCOLATE EN PASTA AMARGO	KG	10.25	79,578.00	7,763.71	3
Proteina de Soya	KG	15.00	79,019.00	5,267.93	1
FECULA DE CEREALES	UND	18.00	59,161.00	3,286.72	4
HARINA DE QUINUA	KG	5.00	52,000.00	10,400.00	1
SEMILLA PARA SIEMBRA (KG)	KG	50.00	50,500.00	1,010.00	2
BROCOLI FRESCO	KG	9.60	40,800.00	4,250.00	1
COLIFLOR	KG	7.60	30,600.00	4,026.32	1
Panza o Callo de Res	KG	1.99	25,870.00	13,000.00	1
CARNE DE CERDO FRESCA O REFRIGERADA DESPOSTADA	KG	8.15	23,975.00	2,941.72	2
APIO	KG	17.20	20,400.00	1,186.05	1
AVENA EN HOJUELAS (UN)	UND	2.50	17,429.00	6,971.60	1
CARNE DE GALLINA FRESCA O REFRIGERADA EN CORTES	UND	1.00	14,500.00	14,500.00	1
SUPLEMENTO NUTRICIONAL	KG	1.00	12,460.00	12,460.00	2
ACELGA	KG	8.60	10,200.00	1,186.05	1
HUESO DE CERDO	KG	4.50	900.00	200.00	1
Total Registro de Factura (RF).			144,806,211,692.10		12,030

El precio promedio para los Registros de Facturas está afectado por el registro en la diferentes ciudades y es susceptible a modificación; según los términos y condiciones pactadas en el Reglamento de la BMC EXCHANGE.

Posturas de Referencia Financieros

Tipo	Negocio	Descripcion	valor negocio	días plazo	valor tasa venta %	Punta
FINANCIEROS	CDMCR	REPO SOBRE CDM SIN INTERPOSICION DE CONTRAPARTE	298,484,053.00	166	0	Demanda
		REPO SOBRE CDM SIN INTERPOSICION DE CONTRAPARTE	298,484,053.00	166	0	Demanda

Posturas de Referencia Físicos

Tipo	Negocio	Producto	Unidad	Cantidad	Sitio Entrega	Precio Venta	Precio Compra	Punta
Tipo2	Negocio	Producto	Unidad	Cantidad	Sitio Entrega	Precio Venta	Precio Compra	Punta

Suspensiones Rueda por Rompimientos de Precios Físicos

Consec. Interno	Producto	Sitio Entrega	Unidad Medida	Precio Piso Inicial	Precio Techo Inicial	Precio Ruptura c	Precio Ruptura v	precio piso actual	precio techo actual
-----------------	----------	---------------	---------------	---------------------	----------------------	------------------	------------------	--------------------	---------------------

Subasta

Operaciones Anuladas OMA's

Nombre Producto	Total negocio	Cantidad	Número Ope.	Descripcion	Descripcion subyacente	Cantidad
-----------------	---------------	----------	-------------	-------------	------------------------	----------

Operaciones Anuladas.

Número Operacion	Fecha Operación	Número Oficio Anulación	Fecha Anulación	Causa Anulación
------------------	-----------------	-------------------------	-----------------	-----------------