

Id	Descripción	Valor Año Anterior en Millones	Valor Año Actual en Millones	Variación %
1	No. RUEDA	182	182	
2	TOTAL RUEDA	79,639.05	171,699.87	115.60
3	RF 1/	79,378.86	171,699.87	116.30
4	ABIERTAS 2/	260.19	0.00	(100.00)
5	-Financieras	260.19	0.00	(100.00)
6	-Físicos-Disponibles	0.00	0.00	0.00
7	-Forwards	0.00	0.00	0.00
8	-Subastas 3/	0.00	0.00	0.00
9	ACUMULADO AÑO	15,254,244.70	18,149,688.32	18.98
10	RF 1/	14,313,739.65	17,380,866.52	21.43
11	ABIERTAS 2/	940,505.05	768,821.80	(18.25)
12	-Financieras	40,136.03	45,795.63	14.10
13	-Físicos-Disponibles	17,139.87	45,489.29	165.40
14	-Forwards	883,229.15	677,536.87	(23.29)
15	-Subastas 3/	0.00	0.00	0.00
16	PROMEDIO RUEDA DIARIA	83,814.53	99,723.56	18.98

1/. Registro de Factura. 2/. Incluye Físicos, Forwards, Financieros y Subastas 3/. Inherente a Convenios con el MADR. */ Reglamento BMC EXCHANGE "Sección 3. Corrección de Operaciones. Artículo 3.2.3.1. Corrección de Operaciones". Tratándose de Registro de Facturas se podrán admitir correcciones sobre errores aritméticos, de mecanografía, digitación u omisiones simples y fácilmente comprobables en la determinación de la calidad, cantidad, parte interesada, unidad de medida y demás información que haya sido reportada a la Bolsa. (ND = No Definido)

Evolución Mensual Año Corriente (2018)

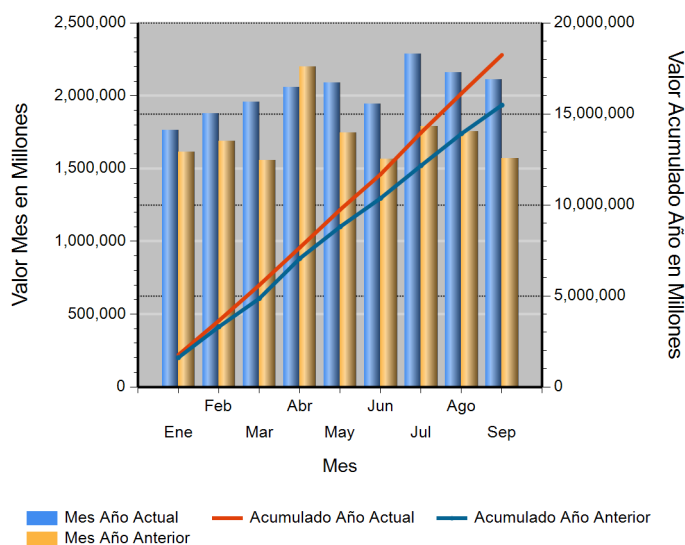

Evolución Diaria Mes Corriente (Septiembre)

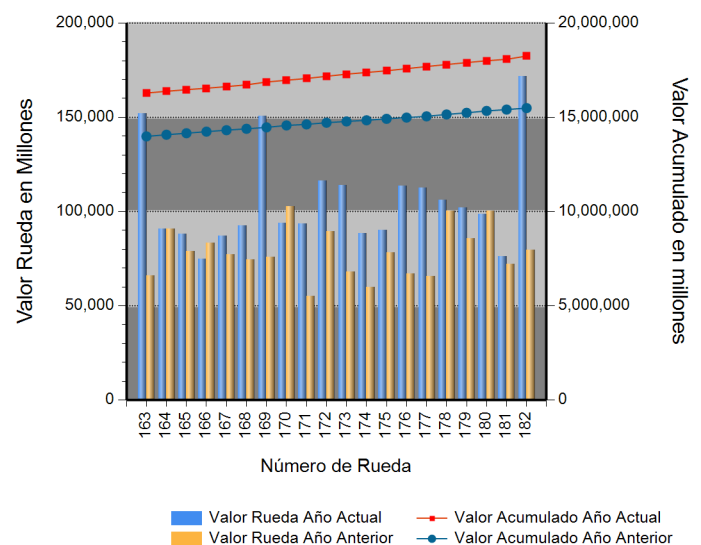

Operaciones Financieras

Nombre Producto	Descripción - Subyacente	Plazo	Valor Presente	Valor Futuro	Tasa Min %	Tasa Max %	Tasa Cierre %	Cantidad Opera.
-----------------	--------------------------	-------	----------------	--------------	------------	------------	---------------	-----------------

Operaciones Físicos

Descripción	Descripción Subyacente	Ubicación	Um	Precio Promedio	Total Negociado	Cantidad Unidades	Precio Min.	Precio Max.	Cantidad Opes.
-------------	------------------------	-----------	----	-----------------	-----------------	-------------------	-------------	-------------	----------------

Registro de Factura

Nombre Producto	Um	Cantidad de Unidades	Total Negociado	Precio promedio	Cantidad Subya.
ARROZ CASCARA NACIONAL HUMEDO	KG	29,535,208.94	26,236,732,644.44	888.32	661

Nombre Producto	Um	Cantidad de Unidades	Total Negociado	Precio promedio	Cantidad Subya.
ATUN ENLATADO	UND	7,917,749.10	22,207,780,345.83	2,804.81	4387
AZUCAR BLANCO	KG	7,368,745.40	11,446,519,322.89	1,553.39	802
MAIZ AMARILLO IMPORTADO	KG	12,173,191.23	8,252,156,443.23	677.90	299
GANADO	KG	1,686,849.18	7,670,262,389.92	4,547.09	240
ACEITE CRUDO DE PALMA	KG	2,341,182.49	5,017,246,769.45	2,143.04	189
NOVILLO (KG)	KG	856,008.03	3,828,609,563.25	4,472.63	82
CERDO INICIACION (UN)	UND	19,730.00	3,650,050,000.00	185,000.00	6
CARNE DE CERDO FRESCA O REFRIGERADA EN CANAL (KG)	KG	631,429.69	3,336,089,227.57	5,283.39	323
CARNE DE VACUNO FRESCA O REFRIGERADA EN CANAL	KG	423,160.48	3,058,716,840.86	7,228.27	999
HARINA DE TRIGO DE PRIMERA EN SACO	KG	1,718,060.00	2,627,380,569.99	1,529.27	365
CARNE DE VACUNO FRESCA O REFRIGERADA EN CORTES	KG	181,828.25	2,622,052,367.13	14,420.49	1315
FRIJOL SOYA IMPORTADO	KG	2,064,321.17	2,618,876,157.02	1,268.64	156
ALIMENTO CONCENTRADO PARA AVES	KG	1,965,040.00	2,358,305,714.01	1,200.13	417
ACEITE REFINADO DE SOYA (LT)	LT	747,036.76	2,309,554,029.00	3,091.62	1314
QUESO (KG)	KG	224,086.26	2,242,327,373.40	10,006.54	1003
ARROZ BLANCO NACIONAL EN SACO	KG	1,145,120.50	2,196,972,013.96	1,918.55	278
CAFE PASILLA	KG	381,690.00	2,069,268,800.00	5,421.33	8
ACEITE REFINADO DE SOYA (KG)	KG	675,820.69	1,882,052,602.21	2,784.84	27
LECHE CRUDA	LT	1,661,077.93	1,776,159,014.18	1,069.28	100
Mezcla de Aceites Palma y Soya	KG	335,584.44	1,691,805,392.99	5,041.37	44
HARINA DE SOYA	KG	1,240,580.00	1,558,746,429.45	1,256.47	6
LECHE EN POLVO ENTERA NACIONAL (KG)	KG	132,064.00	1,465,385,420.00	11,096.02	64
CAFE EXCELSO	KG	168,993.00	1,395,617,068.15	8,258.43	18
ABONO INORGANICO COMPUESTO	KG	994,479.00	1,284,825,402.06	1,291.96	215
LECHE LIQUIDA (UN)	UND	1,128,918.00	1,146,038,460.89	1,015.17	348
SARDINAS ENLATADAS EN SALSA DE TOMATE	UND	323,236.00	1,049,358,759.00	3,246.42	759
CARNE DE CERDO FRESCA O REFRIGERADA EN CORTES (KG)	KG	124,691.51	1,047,746,743.00	8,402.71	751
SAL MINERALIZADA	KG	826,280.00	1,047,490,849.01	1,267.72	410
HUEVO FRESCO DE GALLINA ROJO (UN)	UND	3,877,010.75	984,075,323.26	253.82	753
Gulupa	KG	280,209.77	968,361,977.00	3,455.85	2243
MARGARINA DE COCINA (KG)	KG	194,586.89	923,043,306.95	4,743.60	30
FRIJOL SOYA NACIONAL	KG	851,648.29	910,746,913.40	1,069.39	37
CARNE DE POLLO O GALLINA FRESCA O REFRIGERADA EN CANAL (KG)	KG	225,313.37	896,944,285.93	3,980.87	129
HARINA DE MAIZ PRECOCIDA	KG	477,702.48	889,414,999.97	1,861.86	300
HARINA DE SANGRE	KG	274,163.00	880,062,200.00	3,210.00	5
HUEVO LIQUIDO	KG	171,670.00	863,026,972.00	5,027.24	325
VISCERAS DE VACUNO (KG)	KG	123,302.39	815,535,870.94	6,614.11	586
CAFE INSTANTANEO GRANULADO	UND	90,510.11	757,474,243.00	8,368.95	2079
ACEITE CRUDO DE SOYA	KG	299,677.40	727,319,594.84	2,427.01	7
CERDO CEBA (UN)	UND	3,827.00	683,983,095.00	178,725.66	16
SEBO DE RES	KG	352,070.37	683,039,304.00	1,940.06	69
MAIZ BLANCO NACIONAL SECO	KG	688,257.56	674,919,683.00	980.62	15
ALIMENTO CONCENTRADO PARA CERDOS	KG	511,667.00	674,862,773.01	1,318.95	152
FIBRA DE ALGODON	KG	120,000.00	667,620,480.00	5,563.50	1
NOVILLO (UN)	UND	414.00	661,190,050.00	1,597,077.42	6
ARROZ CASCARA NACIONAL SECO	KG	578,200.00	655,197,500.00	1,133.17	2
CARNE DE VACUNO FRESCA O REFRIGERADA DESPOSTADA	KG	50,377.87	647,331,025.58	12,849.51	152
CAFE CONSUMO	KG	99,718.00	645,919,850.00	6,477.46	13
BOCADILLO	KG	210,578.95	612,644,597.74	2,909.33	151
LENTEJA SECA	KG	260,274.00	554,390,196.00	2,130.03	387
OLEINA DE PALMA	KG	201,020.00	554,154,586.00	2,756.71	23

Nombre Producto	Um	Cantidad de Unidades	Total Negociado	Precio promedio	Cantidad Subya.
ARROZ BLANCO NACIONAL EN BOLSA DE POLIETILENO	KG	243,321.90	549,133,430.02	2,256.82	315
FERTILIZANTES	KG	462,100.00	544,745,498.00	1,178.85	41
ALIMENTO CONCENTRADO PARA VACUNOS	KG	513,435.00	514,304,466.62	1,001.69	334
TORTA DE SOYA IMPORTADA	KG	385,191.00	503,133,920.00	1,306.19	13
LECHE LIQUIDA (LT)	LT	274,673.80	501,023,452.00	1,824.07	491
CARNE DE VACUNO CONGELADA EN CORTES	KG	47,808.00	496,029,752.56	10,375.45	120
UCHUVA	KG	171,687.82	481,997,196.00	2,807.40	2310
MADERA ASERRADA	UND	116,451.16	476,755,180.00	4,094.04	116
LECHE EN POLVO DESCREMADA NACIONAL (KG)	KG	60,100.00	452,818,700.00	7,534.42	30
MADERA ASERRADA	M3	168,107.13	452,399,397.00	2,691.14	41
NOVILLA	KG	109,264.08	451,577,962.99	4,132.90	23
UREA NACIONAL	KG	414,700.00	444,197,933.00	1,071.13	62
GANADO	UND	4,705.00	441,828,949.82	93,906.26	30
AZUCAR CRUDA	KG	256,855.00	430,009,652.00	1,674.13	93
MOGOLLA	KG	693,782.87	413,564,160.00	596.10	163
BROCOLI FRESCO	KG	134,475.73	401,812,800.02	2,987.99	919
ACEITE CRUDO DE PALMISTE	KG	118,510.00	375,653,554.00	3,169.80	4
HARINA DE ARROZ	KG	539,064.92	370,521,205.00	687.34	96
MORA	KG	281,512.50	367,314,780.00	1,304.79	315
POLLITAS	UND	147,043.00	358,466,298.98	2,437.83	42
MAIZ BLANCO TRILLADO	KG	240,632.00	346,976,973.00	1,441.94	83
COCO FRESCO	UND	422,637.00	324,860,739.94	768.65	44
PULPA	KG	63,910.20	305,171,869.00	4,775.01	1190
AJO FRESCO	KG	110,093.05	291,341,180.00	2,646.32	121
MEZCLA DE ACEITES VEGETALES	LT	4,403.00	285,900,457.00	64,933.10	7
HARINA DE MAIZ	KG	316,867.45	285,876,711.33	902.20	57
SALVADO	KG	415,044.00	282,171,380.00	679.86	52
LECHUGA	KG	104,977.02	277,870,883.00	2,646.97	1930
POLLO DE UN DIA (UN)	UND	262,534.00	266,715,311.99	1,015.93	11
SARDINAS ENLATADAS EN ACEITE	UND	60,849.00	247,863,108.00	4,073.41	152
MIEL DE PURGA	KG	692,945.21	242,831,485.00	350.43	50
SUERO DE LECHE	KG	263,058.00	241,610,440.00	918.47	12
TORO (UN)	UND	110.00	240,099,700.00	2,182,724.55	3
AZUCAR REFINADA (KG)	KG	162,335.00	230,378,438.00	1,419.15	9
FRIJOL BOLA ROJA NACIONAL SECO	KG	35,755.00	223,816,273.00	6,259.72	154
ACEITE REFINADO DE PALMA (LT)	LT	73,424.36	222,819,345.98	3,034.68	53
PIEL FRESCA DE RES (KG)	KG	367,452.00	217,496,074.00	591.90	38
VACA (KG)	KG	63,187.00	217,084,110.65	3,435.58	27
CARNE DE POLLO O GALLINA FRESCA O REFRIGERADA EN CORTES	KG	40,473.66	213,562,410.00	5,276.58	260
ATUN ENLATADO RALLADO EN ACEITE (UN)	UND	101,468.00	208,476,908.00	2,054.61	35
ARROZ CRISTAL CONSUMO HUMANO	KG	197,287.00	205,257,750.00	1,040.40	36
CARNE BOVINA	KG	16,501.29	193,412,250.98	11,721.04	395
COLIFLOR	KG	46,720.95	188,465,557.00	4,033.86	713
SALMON ENTERO FRESCO O REFRIGERADO	KG	6,019.50	186,682,500.00	31,012.96	18
MAIZ BLANCO IMPORTADO	KG	207,420.00	184,838,326.00	891.13	7
SARDINA ENLATADA	UND	82,476.00	181,866,888.00	2,205.09	296
FRIJOL CALIMA NACIONAL SECO	KG	41,385.50	181,596,400.00	4,387.92	14
YOGURT	LT	29,194.19	178,046,120.00	6,098.68	208
ATUN ENTERO FRESCO O REFRIGERADO	UND	38,604.00	173,019,919.00	4,481.92	45
GARBANZO SECO	KG	47,723.25	165,876,901.00	3,475.81	230
ESPINACA FRESCA	KG	35,147.00	160,738,410.00	4,573.32	484

Nombre Producto	Um	Cantidad de Unidades	Total Negociado	Precio promedio	Cantidad Subya.
VISCERAS DE VACUNO (UN)	UND	6,255.62	158,448,622.00	25,329.02	78
FRUTO DE PALMA AFRICANA	KG	335,871.23	158,256,485.01	471.18	2
MELAZA	KG	364,720.00	155,391,040.01	426.06	18
ATUN CON VERDURAS	UND	48,492.00	154,121,006.00	3,178.28	253
MAIZ AMARILLO EXTRUIDO	KG	170,077.03	153,682,629.00	903.61	81
CARNE DE PAVO FRESCA O REFRIGERADA	KG	17,020.35	152,412,019.00	8,954.69	312
FRIJOL ROSADO NACIONAL SECO	KG	42,162.25	151,494,400.00	3,593.13	35
FRIJOL CABECITA NEGRA NACIONAL SECO	KG	30,999.51	149,590,002.00	4,825.56	45
MAIZ PIRA SECO	KG	76,946.50	143,397,082.00	1,863.59	126
ATUN ENLATADO LOMO FINO EN AGUA (UN)	UND	20,073.00	143,352,524.27	7,141.56	27
CARNE DE PAVO CONGELADA EN CORTES	KG	6,279.40	141,611,759.23	22,551.80	49
ESTEARINA DE PALMA	KG	62,080.00	140,114,560.00	2,257.00	1
MEZCLA DE ACEITES VEGETALES	UND	45,959.20	138,380,337.21	3,010.94	61
PANELA PULVERIZADA	KG	36,788.00	136,218,368.00	3,702.79	8
FRIJOL NIMA NACIONAL SECO	KG	31,015.50	134,830,286.00	4,347.19	73
TERNERO	KG	30,945.00	134,288,550.00	4,339.59	6
SAL INDUSTRIAL	KG	310,095.00	123,976,429.00	399.80	49
APIO	KG	59,414.15	121,768,450.01	2,049.49	870
CARNE DE CERDO CONGELADA EN CANAL (KG)	KG	18,815.70	120,898,693.00	6,425.42	11
FRIJOL CARGAMANTO BLANCO NACIONAL SECO	KG	21,560.75	118,296,255.00	5,486.65	97
BUFALO EN PIE (KG)	KG	30,362.49	117,394,881.00	3,866.44	5
PLATANO	KG	108,002.80	116,731,422.33	1,080.82	364
TOCINO	KG	14,554.97	109,587,078.00	7,529.19	128
PAPA PASTUSA	KG	164,145.35	109,536,374.00	667.31	39
QUESO (UN)	UND	11,980.90	107,908,010.00	9,006.67	612
MAIZ AMARILLO NACIONAL SECO	KG	115,861.50	104,472,135.10	901.70	67
PITAHAYA	KG	11,701.60	102,539,242.00	8,762.84	112
TORTA DE PALMISTE	KG	306,552.23	102,442,711.98	334.18	53
UVA PASA	KG	15,429.00	98,397,133.00	6,377.41	19
PAPA SABANERA	KG	138,787.50	94,704,000.00	682.37	10
ATUN ENLATADO LOMO EN ACEITE (UN)	UND	44,854.00	93,964,962.00	2,094.91	114
CARNE DE CERDO CONGELADA EN CORTES	KG	8,432.25	93,833,586.02	11,127.94	32
LECHE EN POLVO DESCREMADA IMPORTADA (KG)	KG	12,000.00	93,600,000.00	7,800.00	1
FRIJOL CARGAMANTO ROJO NACIONAL SECO	KG	17,900.00	92,576,812.00	5,171.89	145
ARROZ CRISTAL INDUSTRIAL	KG	90,041.73	90,759,316.00	1,007.97	22
ALPISTE	KG	48,044.40	90,736,723.00	1,888.60	137
ARANDANOS	KG	10,596.57	88,100,347.00	8,314.04	74
PANELA REDONDA (KG)	KG	33,528.00	87,489,000.00	2,609.43	19
CORTES	UND	1,812.00	87,397,200.00	48,232.45	14
LECHE EN POLVO ENTERA IMPORTADA (KG)	KG	8,000.00	86,400,000.00	10,800.00	1
GRANADILLA	KG	11,358.29	76,346,357.00	6,721.64	94
PIÑA	KG	66,196.90	73,318,406.64	1,107.58	248
ARVEJA VERDE SECA	KG	42,378.75	72,933,802.00	1,721.00	290
BOCADILLO	UND	27,231.00	69,677,714.08	2,558.76	75
PANELA REDONDA (UN)	UND	33,993.00	69,078,840.00	2,032.15	48
TORO (KG)	KG	16,839.00	68,799,060.00	4,085.70	4
ABONO INORGANICO SIMPLE	KG	39,000.00	68,048,296.00	1,744.83	5
GRITS	KG	84,117.50	68,003,075.00	808.43	17
FRIJOL RADICAL NACIONAL SECO	KG	16,846.67	67,077,772.00	3,981.66	126
CARNAZA CRUDA DE BOVINO	KG	114,296.00	66,291,680.00	580.00	2
PESCADO FRESCO O REFRIGERADO	KG	4,915.85	64,869,649.86	13,196.02	66

Nombre Producto	Um	Cantidad de Unidades	Total Negociado	Precio promedio	Cantidad Subya.
LECHE EN POLVO ENTERA NACIONAL (UN)	UND	9,665.00	64,388,516.00	6,662.03	75
HUESO DE RES	KG	49,291.05	63,373,823.00	1,285.71	129
HUEVO ENTERO EN POLVO	KG	2,888.30	62,014,996.00	21,471.11	10
ALIMENTO CONCENTRADO PARA PERROS	KG	36,641.00	61,335,495.50	1,673.96	127
HARINA DE MAIZ	UND	33,737.50	60,008,056.00	1,778.68	14
CAMARON	KG	2,541.00	58,089,000.00	22,860.68	15
FRIJOL LIMA NACIONAL SECO	KG	13,732.00	55,309,495.00	4,027.78	22
SEMILLA PARA SIEMBRA (KG)	KG	17,485.00	54,987,433.00	3,144.83	36
FRIJOL BLANQUILLO NACIONAL SECO	KG	18,030.00	54,771,580.00	3,037.80	75
TOMATE DE ARBOL	KG	22,327.43	54,469,395.23	2,439.57	81
PULPA DE FRUTAS POR LOTE	UND	17,738.00	53,974,934.00	3,042.90	26
CARNE DE POLLO O GALLINA CONGELADA EN CORTES	KG	7,140.00	51,387,600.00	7,197.14	9
Conserva de Alimentos	UND	20,208.00	50,662,915.00	2,507.07	57
Tomate Chonto	KG	34,426.20	50,229,334.00	1,459.04	196
ACEITE REFINADO DE OLIVA UN	UND	3,594.52	50,206,411.00	13,967.48	295
PASTO VERDE	KG	135,714.00	50,000,000.03	368.42	2
TERNERO	UND	37.00	49,944,000.00	1,349,837.84	1
CEBOLLA CABEZONA	KG	33,640.20	49,373,998.01	1,467.71	231
HARINA DE TRIGO DE TERCERA	KG	90,750.00	49,325,000.00	543.53	13
JUGO CONCENTRADO	UND	9,111.00	48,463,706.00	5,319.25	142
TOMATE	KG	9,125.00	47,556,900.00	5,211.72	67
BANANO FRESCO	KG	18,246.09	41,710,006.00	2,285.97	266
PAPAYA	KG	17,949.29	41,599,677.00	2,317.62	209
FRIJOL CARAOTA NACIONAL SECO	KG	17,313.00	40,793,260.00	2,356.22	45
UREA IMPORTADA	KG	28,500.00	39,664,215.00	1,391.73	2
CAFE PERGAMINO	KG	7,166.00	39,413,000.00	5,500.00	1
CILANTRO	KG	29,607.65	38,997,830.00	1,317.15	400
HUEVO FRESCO DE GALLINA BLANCO (KG)	KG	99,510.00	38,559,700.01	387.50	15
Pernil de Cerdo	KG	4,796.80	38,251,965.00	7,974.48	14
TRUCHA ENTERA FRESCA O REFRIGERADA	KG	2,655.70	36,007,750.00	13,558.67	11
PANELA CUADRADA KG	UND	39,663.00	35,250,425.00	888.75	224
carne de cerdo barriga especial	KG	2,466.20	35,190,835.00	14,269.25	8
CARNE DE CERDO FRESCA O REFRIGERADA DESPOSTADA	KG	4,447.05	34,611,110.00	7,782.94	25
Compota de frutas	KG	23,856.00	34,188,907.56	1,433.14	7
CERDO CEBA (KG)	KG	9,192.00	33,738,600.00	3,670.43	5
ACEITE REPROCESADO	KG	11,620.00	32,928,465.00	2,833.77	5
TOMATE INDUSTRIAL FRESCO	KG	25,485.00	32,473,686.62	1,274.23	32
ACEITE REFINADO DE GIRASOL (LT)	LT	10,772.00	31,194,127.00	2,895.85	19
CHOCOLATE EN PASTA AMARGO	UND	5,575.00	30,455,756.00	5,462.92	37
PAPA CAPIRA	KG	30,531.10	30,172,283.22	988.25	197
HORTALIZAS TIPO EXPORTACION	KG	17,731.25	29,945,300.00	1,688.84	100
MOJARRA ENTERA FRESCA O REFRIGERADA	KG	3,493.10	29,817,366.00	8,536.08	13
AVENA LIQUIDA	UND	55,132.00	28,115,999.00	509.98	120
HARINA DE HUESO	KG	30,000.00	27,700,000.00	923.33	2
ALIMENTO CONCENTRADO PARA GATOS	KG	6,635.50	27,683,326.04	4,172.00	93
PAPA CRIOLLA	KG	17,393.90	26,411,804.30	1,518.45	198
TOCINETA	KG	2,128.05	26,350,864.60	12,382.66	45
CARNE MOLIDA	KG	1,690.31	25,356,608.00	15,001.16	128
MANGO	KG	5,227.60	25,329,888.00	4,845.41	168
FILETE	KG	3,708.10	24,766,840.00	6,679.12	8
HENO	KG	4,443.16	24,603,062.00	5,537.29	9

Nombre Producto	Um	Cantidad de Unidades	Total Negociado	Precio promedio	Cantidad Subya.
ALIMENTO CONCENTRADO PARA CABALLOS	KG	31,710.00	23,838,942.00	751.78	40
DESECHOS ANIMALES PREMEZCALDOS	KG	4,950.00	23,101,650.00	4,667.00	1
FRUTAS EN ALMIBAR	KG	4,766.00	22,413,626.00	4,702.82	82
LIMON	KG	10,009.50	22,307,890.00	2,228.67	165
MAIZ PETO	KG	13,794.00	20,948,989.00	1,518.70	77
FOSFATO MONODICALCICO	KG	10,200.00	20,796,250.00	2,038.85	3
FEIJOA	KG	5,735.01	20,766,375.00	3,620.98	33
NARANJA	KG	10,740.80	19,922,648.65	1,854.86	85
carne de res cogote	KG	2,088.30	19,903,627.00	9,531.02	20
RIPIO	KG	6,048.00	19,837,440.00	3,280.00	1
ALIMENTO CONCENTRADO PARA PECES	KG	6,970.00	19,309,386.00	2,770.36	35
SEMILLA MOTOSA DE ALGODON	KG	31,140.00	18,684,000.00	600.00	1
AVENA EN HOJUELAS (KG)	KG	10,803.00	18,040,469.05	1,669.95	25
PEREJIL	KG	13,400.00	17,930,000.00	1,338.06	405
ALCACHOFA	KG	3,197.39	17,222,329.00	5,386.37	50
CABEZA	UND	1,107.00	16,605,000.00	15,000.00	2
FRIJOL IMPORTADO SECO	KG	5,000.00	16,500,000.00	3,300.00	1
ABONO ORGANICO SOLIDO SIMPLE	KG	1,135.00	16,357,150.00	14,411.59	4
ACIDO GRASO DE SOYA	KG	9,050.00	16,290,000.00	1,800.00	1
MARACUYA	KG	4,926.21	15,907,509.00	3,229.16	82
GLUTEN DE CEREALES	KG	7,820.40	15,829,269.26	2,024.10	3
ACEITE REFINADO DE PALMISTE (KG)	KG	4,290.00	15,744,300.00	3,670.00	1
MAIZ AMARILLO TRILLADO	KG	12,069.00	15,611,900.00	1,293.55	35
FRIJOL SABANERO NACIONAL SECO	KG	3,020.00	14,952,000.00	4,950.99	3
HARINA DE PLUMA	KG	8,000.00	14,880,000.00	1,860.00	1
VEGETALES ENCURTIDOS	UND	1,818.00	14,534,536.00	7,994.79	51
CREMA DE LECHE	KG	2,219.16	13,676,523.00	6,162.93	36
ARVEJA FRESCA	KG	4,402.11	13,580,945.00	3,085.10	82
UVA FRESCA	KG	2,606.20	13,529,900.00	5,191.43	44
FRUTAS DESHIDRATADAS	KG	1,134.00	13,494,600.00	11,900.00	1
Panza o Callo de Res	KG	1,720.00	13,375,000.00	7,776.16	2
GRANZA	KG	16,893.00	13,066,820.00	773.51	31
MANDARINA	KG	6,078.60	12,899,088.00	2,122.05	116
PIEZAS DE MADERA	UND	17,365.00	12,832,735.00	739.00	1
CASCARILLA	KG	151,430.00	12,737,600.00	84.12	3
ACEITE REFINADO DE PALMA (KG)	KG	4,050.00	12,606,260.00	3,112.66	3
VACAS PARIDAS CON CRIA	KG	3,661.00	12,387,000.00	3,383.50	3
PASTA ALIMENTICIA TIPO SECO	KG	4,700.70	12,262,802.00	2,608.72	174
HARINA DE CARNE	KG	9,050.00	12,036,500.00	1,330.00	1
PANELIN	KG	4,800.00	12,000,000.00	2,500.00	1
CAMARON	UND	505.00	11,933,200.00	23,630.10	2
CARNE INDUSTRIAL	KG	2,668.80	11,850,540.00	4,440.40	3
LANGOSTINO	KG	239.70	11,807,100.00	49,257.82	6
BOCACHICO ENTERO FRESCO O REFRIGERADO	KG	711.00	11,802,600.00	16,600.00	3
MEZCLA DE VERDURAS VARIAS	KG	7,700.00	11,686,177.00	1,517.69	18
GALLINA REPRODUCTORA (UN)	UND	850.00	11,650,000.00	13,705.88	2
FRESA	KG	4,184.90	11,616,700.00	2,775.86	72
MANI COMBINADO	KG	8,262.00	11,541,157.00	1,396.90	85
CHORIZO	UND	5,725.00	11,475,320.00	2,004.42	68
CABRA EN PIE (KG)	KG	807.04	11,173,950.25	13,845.59	17
CARNE DE VACUNO DE SEGUNDA	KG	1,513.30	10,970,460.00	7,249.36	6

Nombre Producto	Um	Cantidad de Unidades	Total Negociado	Precio promedio	Cantidad Subya.
PIMENTON FRESCO	KG	7,051.90	10,851,545.64	1,538.81	171
MADERA ROLLIZA	UND	2,280.00	10,740,000.00	4,710.53	3
LULO	KG	4,024.20	10,675,900.00	2,652.92	51
PASTA ALIMENTICIA TIPO SOPA	KG	4,871.00	10,653,072.81	2,187.04	210
HUEVO FRESCO DE GALLINA ROJO (KG)	KG	46,200.00	10,514,400.00	227.58	6
CALAMAR	KG	574.00	10,182,288.00	17,739.18	6
ARVEJA AMARILLA SECA	KG	5,838.75	10,090,359.00	1,728.17	104
HARINA DE TRIGO DE PRIMERA EN BOLSA DE POLIETILENO	KG	7,055.50	9,800,734.00	1,389.09	163
FECULA DE CEREALES	KG	3,886.56	9,577,767.00	2,464.33	12
PIEL DE POLLO	KG	6,837.40	9,572,360.00	1,400.00	2
LECHE EN POLVO DESCREMADA NACIONAL (UN)	UND	1,231.00	9,478,700.00	7,700.00	34
PARTES DE SEMOVIENTES	KG	6,526.32	9,016,037.99	1,381.49	11
Filete de salmon	KG	300.00	9,000,000.00	30,000.00	1
ALMENDRA	KG	394.56	8,745,691.00	22,165.68	14
TRIGO NACIONAL	KG	5,600.00	8,571,670.00	1,530.66	2
COCO FRESCO	KG	3,305.00	8,180,000.00	2,475.04	4
carne de cerdo cogote	KG	784.50	8,105,770.00	10,332.40	5
ALIMENTO CONCENTRADO PARA CABRAS	KG	7,400.00	8,073,000.00	1,090.95	15
PASTA ALIMENTICIA TIPO SECO	UND	3,331.00	7,941,765.57	2,384.20	30
YEMAS DE HUEVO FRESCAS	KG	870.00	7,776,000.00	8,937.93	4
CERDO LEVANTE (KG)	KG	1,701.00	7,654,500.00	4,500.00	1
BAGRE EN POSTA CONGELADO	KG	374.00	7,500,000.00	20,053.48	3
VACUNA	UND	269,280.00	7,360,999.98	27.34	8
CREMA DE LECHE	LT	894.20	7,319,260.00	8,185.26	120
ACELGA	KG	6,113.26	7,271,360.00	1,189.44	263
YUCA CONSUMO HUMANO	KG	6,241.20	7,265,750.00	1,164.16	70
ESTIBA PLANA DE MADERA	UND	400.00	7,200,000.00	18,000.00	1
CORTES	KG	846.60	7,196,100.00	8,500.00	104
MELON	KG	3,295.40	7,124,120.00	2,161.84	10
MIXTURA DE CEREALES Y FRUTAS SECAS	UND	1,812.00	7,117,207.12	3,927.82	42
CEBOLLA LARGA FRESCA	KG	5,071.40	7,071,147.19	1,394.32	164
HARINA DE PAN MOLIDO	KG	9,930.00	6,553,800.00	660.00	1
PANELA GRANULADA	KG	1,015.00	6,396,672.00	6,302.14	7
RECORTAL DE GALLETAS	KG	10,030.00	6,318,900.00	630.00	1
CUCHUCO	KG	3,887.75	6,263,608.00	1,611.11	93
ZANAHORIA FRESCA	KG	6,246.22	6,127,912.06	981.06	186
FRAMBUESAS	KG	97.26	6,127,380.00	63,000.00	32
NUEZ	KG	240.00	5,828,504.00	24,285.43	8
PEZUÑAS	KG	962.05	5,806,928.00	6,035.99	53
FRIJOL VERDE	KG	1,336.00	5,785,000.00	4,330.09	12
MEZCLA DE ACEITES VEGETALES	KG	1,800.00	5,558,823.00	3,088.24	1
VACA (UN)	UND	3.00	5,547,300.00	1,849,100.00	1
BAGRE ENTERO FRESCO O REFRIGERADO	KG	385.00	5,513,250.00	14,320.13	3
SEMILLAS	KG	15,070.00	5,500,550.00	365.00	1
AVENA EN HOJUELAS (UN)	UND	5,580.00	5,461,243.00	978.72	46
SALCHICHON	UND	683.00	5,423,769.00	7,941.10	49
AGUACATE	KG	2,122.20	5,355,770.00	2,523.69	10
VISCERAS DE POLLO O GALLINA	KG	5,453.60	5,346,508.00	980.36	74
ARRACACHA FRESCA	KG	2,385.80	5,338,300.00	2,237.53	67
Pescado. Marlin	KG	340.00	5,287,680.00	15,552.00	3
VISCERAS DE CERDO (KG)	KG	1,805.30	5,264,300.00	2,916.03	53

Nombre Producto	Um	Cantidad de Unidades	Total Negociado	Precio promedio	Cantidad Subya.
ALIMENTOS VARIOS POR LOTE	UND	1.00	5,200,000.00	5,200,000.00	1
ALIMENTO CONCENTRADO PARA CONEJOS Y CURIES	KG	3,520.00	5,133,964.00	1,458.51	46
GUAYABA	KG	3,018.89	4,848,288.00	1,605.98	78
HARINA DE MAIZ ZOOTECNICA	KG	6,695.41	4,778,547.00	713.70	8
Bofe	KG	1,352.71	4,697,173.00	3,472.43	6
MANTEQUILLA	KG	406.38	4,501,068.00	11,076.14	181
PIÑA	UND	996.00	4,338,000.00	4,355.42	4
PAPA NEVADA	KG	2,344.00	4,266,000.00	1,819.97	3
MAIZ PIRA SECO	UND	1,793.50	4,228,544.00	2,357.71	29
MAIZ AMARILLO NACIONAL HUMEDO	KG	3,420.00	4,174,200.00	1,220.53	3
TUBERCULOS TIPO EXPORTACION	KG	2,035.50	4,095,500.00	2,012.04	16
VISCERAS DE PAVO	KG	4,400.80	4,043,897.00	918.90	87
SUBPRODUCTOS CARNICOS	KG	2,266.00	4,041,101.00	1,783.36	50
CEBADA PERLADA	KG	1,672.50	3,829,507.00	2,289.69	51
PANELA CUADRADA KG	KG	1,364.00	3,801,800.00	2,787.24	4
CANELA ELABORADA	KG	76.96	3,701,618.00	48,097.95	20
ALFALFA EN PELLET	KG	2,960.00	3,508,215.00	1,185.21	6
HARINA DE ALMENDRAS	KG	102.06	3,420,000.00	33,509.70	1
FORRAJE	KG	5,000.00	3,400,000.00	680.00	1
FRIJOL NACIONAL	KG	800.00	3,200,000.00	4,000.00	1
CURUBA	KG	1,837.50	2,977,500.00	1,620.41	25
PEPINO FRESCO	KG	2,778.81	2,920,309.99	1,050.92	31
CHORIZO	KG	348.48	2,878,676.04	8,260.66	22
HABICHUELA FRESCA	KG	1,517.40	2,724,900.00	1,795.77	109
Carne de res - Tabla	KG	134.00	2,680,000.00	20,000.00	27
PREMEZCLAS PARA ALIMENTOS CONCENTRADOS	KG	1,300.00	2,576,076.00	1,981.60	15
SALCHICHA DE CERDO	KG	287.59	2,568,582.58	8,931.40	12
MAIZ DULCE	KG	1,000.00	2,480,000.00	2,480.00	7
ALMEJAS	KG	264.80	2,363,950.00	8,927.30	2
MAIZ DULCE	UND	450.00	2,362,500.00	5,250.00	2
AVENA LIQUIDA	LT	958.50	2,303,385.00	2,403.11	40
carne de cerdo coditos	KG	413.05	2,276,375.00	5,511.14	1
ABONO ORGANICO LIQUIDO SIMPLE	LT	100.00	2,250,000.00	22,500.00	1
SALCHICHA DE RES	KG	145.00	2,232,585.00	15,397.14	4
FRIJOL DUBA NACIONAL SECO	KG	500.00	2,160,000.00	4,320.00	1
MANZANA	KG	425.00	2,141,800.00	5,039.53	42
CHOCOLATE EN PASTA CON AZUCAR	UND	300.00	2,039,544.00	6,798.48	7
SIERRA ENTERA FRESCA O REFRIGERADA	KG	200.00	2,000,000.00	10,000.00	1
GRANADILLA	UND	2,479.00	1,974,700.00	796.57	35
MIXTURA DE CEREALES Y FRUTAS SECAS	KG	212.00	1,940,380.95	9,152.74	3
ACEITE REFINADO DE OLIVA KG	KG	90.00	1,800,000.00	20,000.00	2
HUEVO FRESCO DE GALLINA BLANCO (UN)	UND	9,930.00	1,743,720.00	175.60	14
CARACOL	KG	159.80	1,657,820.00	10,374.34	2
MAZORCA FRESCA	KG	685.20	1,644,140.00	2,399.50	34
ALIMENTO CONCENTRADO PARA YEGUAS	KG	1,160.00	1,624,718.00	1,400.62	6
FRUTAS EN ALMIBAR	UND	390.00	1,598,291.00	4,098.18	6
LECHE EN POLVO MODIFICADA	UND	122.00	1,577,800.00	12,932.79	13
GALLETA DE DULCE	UND	283.00	1,556,528.54	5,500.10	1
GALLETA SALADA	UND	738.00	1,554,202.00	2,105.96	4
CARNE	KG	223.00	1,546,024.00	6,932.84	5
Frutas	KG	996.50	1,541,250.00	1,546.66	36

Nombre Producto	Um	Cantidad de Unidades	Total Negociado	Precio promedio	Cantidad Subya.
PAPAYA	UND	400.00	1,536,000.00	3,840.00	2
PATILLA	KG	1,510.10	1,520,277.00	1,006.74	70
REMOLACHA	KG	790.85	1,501,240.00	1,898.26	41
MAIZ AMARILLO NACIONAL SECO	UND	2,000.00	1,489,524.00	744.76	1
CIRUELA PASA	UND	292.50	1,480,952.00	5,063.08	12
HIGOS	KG	588.70	1,447,150.00	2,458.21	10
HUESO DE CERDO	KG	635.40	1,412,416.00	2,222.88	20
HARINA DE PESCADO	KG	500.00	1,400,000.00	2,800.00	1
YEMA DE HUEVO EN POLVO	KG	55.00	1,390,000.00	25,272.73	2
TOMATE MILANO	KG	600.00	1,368,000.00	2,280.00	4
GUANABANA	KG	561.00	1,358,800.00	2,422.10	3
CLAVO DE OLOR ELABORADO	KG	47.90	1,356,939.00	28,328.58	1
HOJUELAS DE MAIZ	KG	133.50	1,320,328.00	9,890.10	65
LECHE EN POLVO	UND	93.00	1,296,145.00	13,937.04	4
SALCHICHA DE CERDO	UND	5.00	1,286,628.00	257,325.60	4
MANI EN GRANO	KG	222.50	1,274,905.00	5,729.91	13
MANZANA	UND	2,131.00	1,260,950.00	591.72	41
ACEITE CRUDO DE PESCADO	KG	400.00	1,240,000.00	3,100.00	1
Butifarra	KG	128.37	1,195,258.27	9,311.04	8
HABA-FRESCA	KG	390.00	1,178,495.00	3,021.78	19
MARISCOS	KG	14.00	1,175,466.00	83,961.86	2
REPOLLO FRESCO	KG	813.30	1,145,948.74	1,409.01	150
ALIMENTOS BALANCEADOS Y SUPLEMENTOS POR LOTE	UND	1,360.00	1,112,004.00	817.65	1
TILAPIA ROJA ENTERA FRESCA O REFRIGERADA	KG	100.00	1,090,000.00	10,900.00	1
MEJILLON	KG	130.00	1,022,000.00	7,861.54	7
CHOCOLATE EN PASTA CON AZUCAR	KG	44.50	1,009,524.00	22,685.93	78
Carne de res - Cascara	KG	82.60	991,200.00	12,000.00	1
LECHE DE COCO	LT	70.56	988,800.00	14,013.61	2
CIRUELA FRESCA	KG	610.00	967,500.00	1,586.07	14
PARGO ENTERO FRESCO O REFRIGERADO	KG	30.00	960,000.00	32,000.00	1
KUMIS	LT	282.00	959,752.00	3,403.38	27
CHOCOLATE EN POLVO CON AZUCAR	KG	62.90	947,251.00	15,059.63	72
VISCERAS DE CERDO (UN)	UND	473.00	946,000.00	2,000.00	14
HUEVOS FRESCOS DE GALLINA	UND	5,735.00	934,570.00	162.96	26
MANDARINA	UND	2,281.00	927,850.00	406.77	45
JAMONADA DE CERDO AHUMADA	KG	38.95	925,608.05	23,764.01	9
COCOA EN POLVO	KG	58.71	902,925.00	15,379.41	107
AVENA MOLIDA	UND	740.00	836,915.00	1,130.97	77
QUINUA SECO	UND	250.00	821,429.00	3,285.72	1
Carne de cerdo para Goulash	KG	73.70	810,700.00	11,000.00	1
MAYONESA	UND	84.00	786,107.00	9,358.42	4
Chocolate en crema para untar	KG	68.80	781,554.00	11,359.80	121
SEMILLA PARA SIEMBRA (KG)	UND	1,000.00	768,908.00	768.91	1
Tomate rinon	KG	228.00	736,233.00	3,229.09	20
Jamon de pavo	KG	31.40	688,288.00	21,920.00	1
JENGIBRE ELABORADO	UND	110.50	659,250.00	5,966.06	5
SALCHICHON	KG	105.00	616,030.00	5,866.95	9
SALCHICHA DE RES	UND	74.00	594,948.00	8,039.84	11
Carne Pepperoni	KG	39.00	566,333.00	14,521.36	7
CARNE	UND	2.00	552,312.00	276,156.00	2
MONDONGO	UND	104.50	544,458.00	5,210.12	3

Nombre Producto	Um	Cantidad de Unidades	Total Negociado	Precio promedio	Cantidad Subya.
JAMONADA DE CERDO AHUMADA	UND	6.18	520,367.04	84,201.79	4
MAIZ PORVA SECO	KG	175.00	504,360.00	2,882.06	8
carne de cerdo madejas	KG	10.00	500,000.00	50,000.00	1
NARANJA	UND	2,383.00	499,000.00	209.40	38
GANADO BOVINO EN PIE	KG	141.00	493,500.00	3,500.00	2
BANANO FRESCO	UND	1,827.00	477,470.00	261.34	34
AVENA EN GRANO	KG	187.50	470,285.00	2,508.19	6
HUESO DE POLLO	KG	2,342.50	468,500.00	200.00	5
AVENA EN HARINA FORTIFICADA SABORIZADA Y CON AZUCAR	UND	345.00	432,570.00	1,253.83	70
LECHE EN POLVO DESCREMADA IMPORTADA (UN)	UND	60.00	419,600.00	6,993.33	1
PICA DE ARROZ	KG	4,150.00	415,000.00	100.00	1
MANI SALADO	UND	235.00	412,380.00	1,754.81	9
HARINA DE PLATANO	KG	87.50	403,056.00	4,606.35	4
LECHE EN POLVO DESLACTOSADA	KG	20.00	391,750.00	19,587.50	6
AJONJOLI NACIONAL	KG	30.00	384,000.00	12,800.00	2
PERA	KG	803.10	379,000.00	471.92	7
MARGARINA DE COCINA (UN)	UND	345.00	364,919.00	1,057.74	17
BERENJENA	KG	195.00	350,000.00	1,794.87	25
CARNE DE CERDO FRESCA O REFRIGERADA EN CANAL (UN)	UND	30.30	346,436.00	11,433.53	6
BREVA FRESCA	KG	54.00	334,800.00	6,200.00	1
ALIMENTOS AGRICOLAS PRECOCIDOS	UND	160.00	334,202.00	2,088.76	7
AGRAZ	KG	104.00	333,000.00	3,201.92	9
CORTES DE PESCADO FRESCO O REFRIGERADO	KG	77.00	323,400.00	4,200.00	3
CALABACIN	KG	241.50	313,700.00	1,298.96	25
MORCILLA	UND	61.10	313,678.00	5,133.85	14
SALSA DE TOMATE	UND	80.00	304,155.00	3,801.94	4
Pepino Cohombro	KG	205.00	288,820.00	1,408.88	101
CABANO DE CERDO	KG	31.00	281,643.00	9,085.26	4
Durazno en almibar	UND	78.00	281,400.00	3,607.69	3
FRIJOL ROJO NACIONAL SECO	KG	137.50	275,000.00	2,000.00	2
CONDIMENTOS MEZCLADOS	UND	144.00	270,588.00	1,879.08	1
PULPO	KG	10.00	262,200.00	26,220.00	1
LECHE CONDENSADA	UND	92.00	242,048.00	2,630.96	11
Higado	KG	25.47	237,900.04	9,342.07	3
GRASA DE CERDO	KG	210.15	226,636.00	1,078.45	5
SALAMI INDUSTRIAL	UND	18.00	224,864.00	12,492.44	3
SOPAS Y CREMAS	UND	60.00	219,048.00	3,650.80	1
SAL MARINA MOLIDA	KG	700.00	213,500.00	305.00	1
SAL YODADA Y REFINADA (KG)	KG	360.00	210,000.00	583.33	1
DURAZNO	KG	117.00	207,000.00	1,769.23	9
FRIJOL BLANQUILLO	UND	125.00	206,250.00	1,650.00	1
MANI COMBINADO	UND	115.00	197,142.00	1,714.28	5
MAIZ TOSTADO	KG	103.00	196,190.00	1,904.76	4
MEZCLA DE EMBUTIDOS VARIOS	UND	4.95	188,446.50	38,070.00	3
MORTADELA	KG	11.05	177,442.35	16,058.13	2
GALLETA TIPO WAFER FORTIFICADA POR LOTE	UND	96.00	174,790.00	1,820.73	1
HAMBURGUESA DE RES X 100 GR	KG	24.00	170,496.00	7,104.00	3
SAL MARINA CONSUMO HUMANO	KG	240.00	156,000.00	650.00	2
Nuggets de pollo	UND	40.00	141,176.00	3,529.40	1
AHUYAMA	KG	151.50	139,670.00	921.91	61
VINAGRE BLANCO	UND	152.00	135,345.00	890.43	22

Nombre Producto	Um	Cantidad de Unidades	Total Negociado	Precio promedio	Cantidad Subya.
PLATANO	UND	300.00	135,000.00	450.00	4
MANI CUBIERTO	UND	135.00	129,584.00	959.88	7
TRITURADO	KG	150.00	129,500.00	863.33	3
GALLETA TIPO CRAKER FORTIFICADA POR LOTE	UND	72.00	127,059.00	1,764.71	1
CAFE TOSTADO Y MOLIDO	KG	7.50	122,856.00	16,380.80	6
AROMATICAS ELABORADAS	KG	245.00	122,000.00	497.96	14
LANGOSTA	KG	19.50	117,000.00	6,000.00	1
MERO ENTERO FRESCO O REFRIGERADO	KG	4.00	112,560.00	28,140.00	1
ARVEJA ENLATADA	UND	206.00	111,983.00	543.61	2
PAN	KG	40.00	95,690.00	2,392.25	2
HUEVO DE PESCADO	KG	6.00	91,500.00	15,250.00	2
CHAMPIÑON FRESCO	KG	60.00	90,000.00	1,500.00	
CIDRA-GUATILA-CHAYOTE	KG	117.50	90,000.00	765.96	10
JAIBA	KG	5.00	80,000.00	16,000.00	1
CAFE TOSTADO Y MOLIDO	UND	12.00	77,102.00	6,425.17	1
Cubios	KG	80.00	72,000.00	900.00	1
Salchicha de Ternera	KG	2.83	70,234.94	24,818.00	2
AROMATICAS ELABORADAS	UND	29.00	59,088.00	2,037.52	3
CARNE DE TERNERA DESPOSTADA	KG	4.00	58,400.00	14,600.00	1
carne de cerdo bondiola	KG	3.20	54,400.00	17,000.00	1
ACEITE REFINADO DE CANOLA (LT)	UND	48.00	48,421.00	1,008.77	1
CHERNA ENTERA FRESCA O REFRIGERADA	KG	63.00	47,250.00	750.00	1
Hortalizas	KG	50.00	40,000.00	800.00	1
CAFE EN GRANO	KG	2.50	37,905.00	15,162.00	1
GELATINA	KG	3.00	34,034.00	11,344.67	1
HARINA PRECOCIDA DE MAIZ BLANCO Y ARROZ	KG	9.00	26,572.00	2,952.44	2
SALCHICHA ENLATADA TIPO VIENA	UND	12.00	26,218.00	2,184.83	1
Expandido de Arroz y Maiz	KG	2.00	16,807.00	8,403.50	1
LECHE DE SOYA EN POLVO	KG	0.40	16,387.00	40,967.50	1
ALOE VERA	KG	12.00	15,600.00	1,300.00	1
MAIZ TIERNO ENLATADO	UND	7.00	13,593.00	1,941.86	2
MEZCLA DE EMBUTIDOS VARIOS	KG	1.00	8,537.00	8,537.00	1
MARGARINA DE MESA (UN)	UND	10.00	8,236.00	823.60	4
HIERBAS AROMATICAS	KG	10.00	8,000.00	800.00	2
HARINA DE ARROZ PRECOCIDA	KG	0.80	7,632.00	9,540.00	4
PIEL DE PAVO	KG	22.80	3,420.00	150.00	1
Total Registro de Factura (RF).			171,699,865,283.83		51,752

El precio promedio para los Registros de Facturas está afectado por el registro en la diferentes ciudades y es susceptible a modificación; según los términos y condiciones pactadas en el Reglamento de la BMC EXCHANGE.

Posturas de Referencia Financieros

Tipo	Negocio	Descripcion	valor negocio	dias plazo	valor tasa venta %	Punta
------	---------	-------------	---------------	------------	--------------------	-------

Posturas de Referencia Físicos

Tipo	Negocio	Producto	Unidad	Cantidad	Sitio Entrega	Precio Venta	Precio Compra	Punta
Tipo2	Negocio	Producto	Unidad	Cantidad	Sitio Entrega	Precio Venta	Precio Compra	Punta

Suspensiones Rueda por Rompimientos de Precios Físicos

Consec.I nterno	Producto	Sitio Entrega	Unidad Medid a	Precio Piso Inicial	Precio Techo Inicial	Precio Ruptura c	Precio Ruptura v	precio piso actual	precio techo actual
--------------------	----------	---------------	----------------------	------------------------	-------------------------	---------------------	---------------------	-----------------------	------------------------

Subasta			Operaciones Anuladas OMA's			
Nombre Producto	Total negocio	Cantidad	Número Ope.	Descripción	Descripción subyacente	Cantidad
Operaciones Anuladas.						
Número Operación	Fecha Operación	Número Oficio Anulación	Fecha Anulación	Causa Anulación		