

Id	Descripción	Valor Año Anterior en Millones	Valor Año Actual en Millones	Variación %
1	No. RUEDA	215	215	
2	TOTAL RUEDA	83,881.34	119,670.39	42.67
3	RF 1/	83,093.58	119,670.39	44.02
4	ABIERTAS 2/	787.76	0.00	(100.00)
5	-Financieras	394.14	0.00	(100.00)
6	-Físicos-Disponibles	230.34	0.00	(100.00)
7	-Forwards	163.28	0.00	(100.00)
8	-Subastas 3/	0.00	0.00	0.00
9	ACUMULADO AÑO	18,372,013.09	21,597,453.25	17.56
10	RF 1/	17,219,341.10	20,803,778.57	20.82
11	ABIERTAS 2/	1,152,671.99	793,674.69	(31.14)
12	-Financieras	46,542.32	55,443.60	19.13
13	-Físicos-Disponibles	32,590.53	52,276.65	60.40
14	-Forwards	1,073,539.14	685,954.45	(36.10)
15	-Subastas 3/	0.00	0.00	0.00
16	PROMEDIO RUEDA DIARIA	85,451.22	100,453.27	17.56

1/. Registro de Factura. 2/. Incluye Físicos, Forwards, Financieros y Subastas 3/. Inherente a Convenios con el MADR. \*/ Reglamento BMC EXCHANGE "Sección 3. Corrección de Operaciones. Artículo 3.2.3.3.1. Corrección de Operaciones". Tratándose de Registro de Facturas se podrán admitir correcciones sobre errores aritméticos, de mecanografía, digitación u omisiones simples y fácilmente comprobables en la determinación de la calidad, cantidad, parte interesada, unidad de medida y demás información que haya sido reportada a la Bolsa. (ND = No Definido)

## Evolución Mensual Año Corriente (2018)

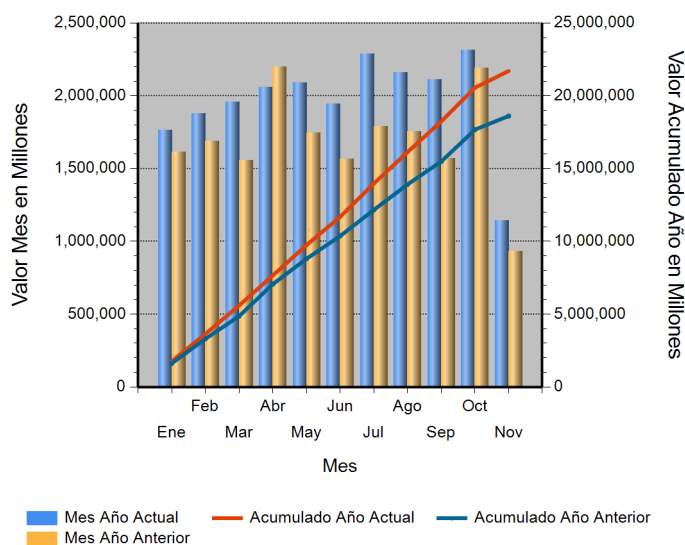

## Evolución Diaria Mes Corriente (Noviembre)

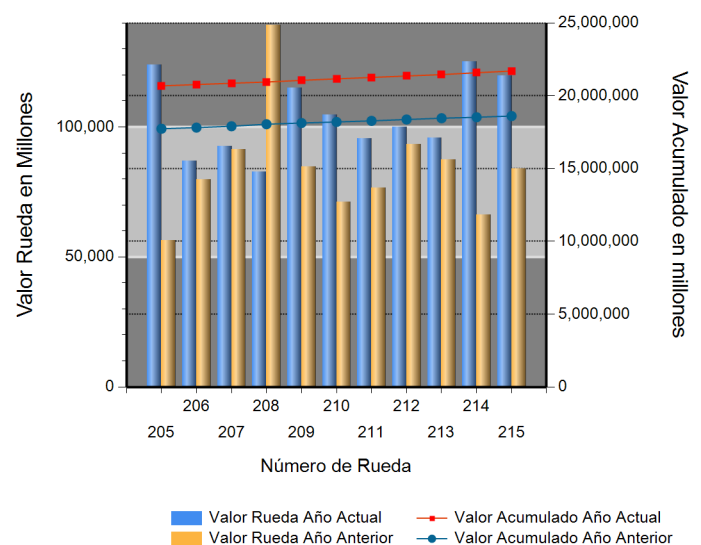

## Operaciones Financieras

Nombre Producto	Descripción - Subyacente	Plazo	Valor Presente	Valor Futuro	Tasa Min %	Tasa Max %	Tasa Cierre %	Cantidad Opera.
-----------------	--------------------------	-------	----------------	--------------	------------	------------	---------------	-----------------

## Operaciones Físicos

Descripción	Descripción Subyacente	Ubicación	Um	Precio Promedio	Total Negociado	Cantidad Unidades	Precio Min.	Precio Max.	Cantidad Opes.
-------------	------------------------	-----------	----	-----------------	-----------------	-------------------	-------------	-------------	----------------

## Registro de Factura

Nombre Producto	Um	Cantidad de Unidades	Total Negociado	Precio promedio	Cantidad Subya.
AZUCAR BLANCO	KG	8,543,206.37	15,061,551,017.95	1,762.99	715

Nombre Producto	Um	Cantidad de Unidades	Total Negociado	Precio promedio	Cantidad Subya.
GANADO	KG	1,681,381.35	7,009,925,554.00	4,169.15	258
OLEINA DE PALMA COMESTIBLE	LT	1,178,388.00	5,590,814,553.20	4,744.46	884
MEZCLA DE ACEITES VEGETALES	UND	1,328,520.10	4,921,648,948.98	3,704.61	136
ACEITE CRUDO DE PALMA	KG	1,991,126.20	4,420,295,584.57	2,220.00	97
HOJAS DE TABACO	KG	754,808.60	4,179,402,788.05	5,537.04	676
ALIMENTO CONCENTRADO PARA AVES	KG	3,139,734.00	3,899,188,499.60	1,241.88	360
HUEVO FRESCO DE GALLINA ROJO (UN)	UND	14,595,090.00	3,828,359,997.00	262.30	616
CAFE EXCELSO	KG	411,946.00	3,534,666,112.96	8,580.41	18
MAIZ AMARILLO IMPORTADO	KG	4,696,350.57	3,008,733,098.41	640.65	125
CARNE DE POLLO O GALLINA FRESCA O REFRIGERADA EN CORTES	KG	412,284.29	2,578,950,020.49	6,255.27	980
NOVILLO (KG)	KG	571,180.35	2,524,457,806.01	4,419.72	51
MARGARINA DE COCINA (KG)	KG	197,694.24	2,404,164,747.18	12,161.03	499
ARROZ BLANCO NACIONAL EN BOLSA DE POLIETILENO	KG	1,042,675.25	2,327,458,453.10	2,232.20	412
AZUCAR REFINADA (KG)	KG	1,214,145.00	2,187,232,737.00	1,801.46	52
AZUCAR CRUDA	KG	1,611,505.00	2,176,176,309.00	1,350.40	200
QUESO (KG)	KG	196,605.46	2,096,583,493.84	10,663.91	3143
POLLO CONGELADO	KG	331,092.40	2,075,785,561.00	6,269.51	336
ARROZ BLANCO NACIONAL EN SACO	KG	1,051,208.00	2,068,120,844.99	1,967.38	295
LECHE CRUDA	LT	1,854,441.70	2,002,896,134.17	1,080.05	76
CARNE DE POLLO O GALLINA FRESCA O REFRIGERADA EN CANAL (KG)	KG	340,441.45	1,652,944,299.12	4,855.30	419
CARNE DE CERDO FRESCA O REFRIGERADA EN CANAL (KG)	KG	279,995.51	1,648,743,789.03	5,888.47	285
ALIMENTO CONCENTRADO PARA CERDOS	KG	1,176,693.00	1,620,224,106.83	1,376.93	262
ARROZ CASCARA NACIONAL HUMEDO	KG	1,498,935.48	1,427,526,434.02	952.36	40
MAIZ BLANCO IMPORTADO	KG	1,690,020.00	1,415,314,496.37	837.45	30
CARNE DE VACUNO FRESCA O REFRIGERADA EN CORTES	KG	84,262.04	1,406,091,916.99	16,687.13	1523
CARNE DE VACUNO FRESCA O REFRIGERADA EN CANAL	KG	127,990.60	1,148,966,661.94	8,976.96	291
TORO (KG)	KG	254,747.00	1,068,991,834.00	4,196.29	23
CARNE DE POLLO O GALLINA CONGELADA EN CANAL	UND	131,999.00	1,023,827,800.00	7,756.33	37
ACEITE REFINADO DE PALMA (LT)	LT	534,271.57	1,003,754,260.02	1,878.73	408
VACA (KG)	KG	294,531.34	998,325,354.00	3,389.54	65
MEZCLA DE ACEITES VEGETALES	LT	24,567.00	805,189,058.02	32,775.23	207
PESCADO FRESCO O REFRIGERADO	KG	93,119.80	764,747,943.00	8,212.52	101
CARNE DE CERDO FRESCA O REFRIGERADA EN CORTES (KG)	KG	79,569.10	724,751,848.16	9,108.46	490
CARNE DE CERDO CONGELADA EN CANAL (KG)	KG	92,073.32	700,784,535.00	7,611.16	79
CAFE CONSUMO	KG	101,519.00	649,169,315.00	6,394.56	2
ALIMENTO CONCENTRADO PARA PERROS	KG	179,693.30	608,856,924.33	3,388.31	3415
GANADO	UND	470.00	598,235,137.00	1,272,840.72	13
ACEITE CRUDO DE PALMA TIPO EXPORTACION	KG	304,820.00	597,029,530.00	1,958.63	16
ACEITE CRUDO DE PALMISTE	KG	242,110.00	562,932,251.50	2,325.11	7
ACEITE REFINADO DE SOYA (KG)	KG	179,643.40	550,462,118.60	3,064.19	94
ACIDO GRASO DE PALMA	KG	400,840.00	525,124,210.00	1,310.06	13
SEBO DE RES	KG	285,172.80	522,768,696.00	1,833.16	24
LECHE EN POLVO ENTERA NACIONAL (KG)	KG	48,228.00	522,376,489.01	10,831.39	82
TORTA DE SOYA IMPORTADA	KG	382,990.00	514,358,850.00	1,343.01	13
OLEINA DE PALMA	KG	169,640.40	495,533,019.00	2,921.08	45
TORTA DE PALMISTE	KG	1,731,330.00	466,101,100.00	269.22	59
CAFE PERGAMINO	KG	60,100.00	463,421,316.01	7,710.84	8
CARNE DE CERDO CONGELADA EN CORTES	KG	55,113.78	452,491,008.00	8,210.12	49
LECHE EN POLVO ENTERA NACIONAL (UN)	UND	66,147.00	435,370,213.03	6,581.86	959
ARROZ BLANCO TIPO 1 GRADO 1	UND	186,297.25	435,105,424.00	2,335.54	704
FILETE	KG	44,387.60	420,091,773.00	9,464.17	349

Nombre Producto	Um	Cantidad de Unidades	Total Negociado	Precio promedio	Cantidad Subya.
ATUN CON VERDURAS	UND	136,617.00	411,833,807.98	3,014.51	651
GALLINA PONEDORA (UN)	UND	69,221.00	390,130,500.00	5,636.01	47
HUEVO FERTIL DE GALLINA	KG	1,532,000.00	386,830,000.00	252.50	29
MOJARRA ENTERA FRESCA O REFRIGERADA	KG	59,184.18	349,713,299.00	5,908.90	211
HUEVO LIQUIDO	KG	67,850.00	337,816,150.00	4,978.87	58
ALIMENTO CONCENTRADO PARA GATOS	KG	100,954.50	324,275,721.68	3,212.10	3322
HARINA DE ARROZ	KG	324,129.03	322,826,796.00	995.98	31
MIEL DE ABEJAS	KG	906,950.00	308,442,199.99	340.09	27
CARNE INDUSTRIAL	KG	59,216.00	306,300,350.00	5,172.59	9
AGUACATE	KG	93,648.10	295,141,493.99	3,151.60	16
ACEITE DE COCINA	LT	25,670.00	286,413,547.00	11,157.52	403
PAPEL	KG	284,267.00	279,755,320.00	984.13	28
CARNE DE POLLO O GALLINA CONGELADA EN CORTES	KG	54,063.70	270,877,233.00	5,010.33	228
PAPA CAPIRA	KG	314,650.00	259,259,000.00	823.96	48
NOVILLA	KG	67,768.88	252,115,228.00	3,720.22	14
BUFALO EN PIE (KG)	KG	71,084.00	246,637,394.00	3,469.66	11
ACEITE REFINADO DE SOYA (LT)	LT	81,424.40	244,934,245.99	3,008.12	68
PLANTULAS	UND	17,511.00	220,638,500.00	12,599.99	28
ATUN ENLATADO LOMO EN ACEITE (UN)	UND	125,270.00	220,111,395.00	1,757.10	253
QUESO (UN)	UND	18,746.36	211,229,180.14	11,267.74	359
CARNE DE POLLO O GALLINA FRESCA O REFRIGERADA EN CORTES	UND	4,584.00	209,455,680.00	45,692.77	20
FRIJOL CARGAMANTO BLANCO NACIONAL SECO	KG	27,861.50	196,710,000.00	7,060.28	5
ATUN ENLATADO RALLADO EN ACEITE (UN)	UND	126,014.00	194,427,277.04	1,542.90	300
NOVILLO (UN)	UND	84.00	190,247,200.00	2,264,847.62	1
HARINA DE TRIGO DE PRIMERA EN SACO	KG	121,575.00	187,363,995.50	1,541.14	22
ESTEARINA DE PALMA	KG	82,341.00	186,851,166.00	2,269.24	3
ALIMENTO CONCENTRADO PARA VACUNOS	KG	189,370.00	183,365,949.01	968.29	82
GRANOS Y VIVERES POR LOTE	UND	145.00	183,106,424.00	1,262,802.92	145
MAIZ BLANCO TRILLADO	KG	121,490.00	178,112,721.00	1,466.07	20
FRIJOL SOYA IMPORTADO	KG	118,426.01	167,115,316.00	1,411.14	21
PAPA SABANERA	KG	193,900.00	165,918,000.00	855.69	21
CARNE DE VACUNO FRESCA O REFRIGERADA DESPOSTADA	KG	16,190.21	163,724,079.00	10,112.54	37
FERTILIZANTES	KG	522,480.00	163,512,640.00	312.95	6
CASCARILLA	KG	963,165.00	154,879,175.02	160.80	42
AZUCAR PULVERIZADA	KG	67,696.00	140,089,863.00	2,069.40	10
LECHE EN POLVO	UND	19,875.00	138,122,968.00	6,949.58	28
LENTEJA SECA	KG	62,631.25	137,505,663.00	2,195.48	89
PANELA REDONDA (UN)	UND	80,820.00	127,579,321.20	1,578.56	21
HUEVOS FRESCOS DE GALLINA	UND	398,340.00	126,841,949.98	318.43	9
ATUN ENLATADO LOMO FINO EN AGUA (UN)	UND	49,081.00	126,028,902.99	2,567.77	179
ARROZ CRISTAL CONSUMO HUMANO	KG	108,551.75	123,025,274.00	1,133.33	12
MAIZ BLANCO NACIONAL SECO	KG	107,592.50	122,572,109.00	1,139.23	12
PIEL FRESCA DE RES (KG)	KG	181,804.50	121,426,795.00	667.90	13
PAPA	KG	170,223.00	119,694,000.01	703.16	37
FRIJOL BOLA ROJA NACIONAL SECO	KG	20,246.00	118,896,600.00	5,872.60	10
MOGOLLA	KG	190,637.49	118,827,331.00	623.32	19
HARINA DE VISCERAS	KG	57,922.00	113,245,680.00	1,955.14	4
CORTES	KG	16,396.20	113,145,930.00	6,900.74	18
CARNE BOVINA	KG	12,804.97	113,127,550.00	8,834.66	231
MIEL DE PURGA	KG	362,590.00	110,543,750.00	304.87	13
HUEVO FRESCO DE GALLINA BLANCO (UN)	UND	448,930.00	104,840,550.00	233.53	29

Nombre Producto	Um	Cantidad de Unidades	Total Negociado	Precio promedio	Cantidad Subya.
ACEITE REFINADO DE PALMA (KG)	KG	37,510.00	102,907,472.00	2,743.47	4
AVENA EN HOJUELAS (UN)	UND	69,652.00	102,651,948.00	1,473.78	255
PAPA R-12 NEGRA	KG	294,100.00	102,497,000.00	348.51	23
GERMEN	KG	142,600.00	102,006,400.00	715.33	6
AVENA EN HOJUELAS (KG)	KG	31,763.70	101,113,391.42	3,183.30	92
FRIJOL CARGAMANTO ROJO NACIONAL SECO	KG	19,182.50	100,715,000.00	5,250.36	14
FRIJOL LIMA NACIONAL SECO	KG	22,500.00	99,000,000.00	4,400.00	1
ALIMENTO CONCENTRADO PARA PECES	KG	54,780.00	95,638,016.00	1,745.86	40
BAGRE ENTERO FRESCO O REFRIGERADO	KG	7,670.25	92,322,704.00	12,036.47	66
CAMARON	KG	4,235.21	90,733,855.00	21,423.70	181
MAIZ PIRA SECO	UND	43,319.00	89,099,311.68	2,056.82	279
ARROZ CRISTAL INDUSTRIAL	KG	108,030.00	86,839,700.00	803.85	9
CALAMAR	KG	10,091.82	86,118,691.00	8,533.51	23
HARINA DE CARNE	KG	62,385.00	84,164,100.00	1,349.11	4
PAPA CRIOLLA	KG	107,587.00	79,626,000.00	740.11	30
ÑAME	KG	42,606.00	76,719,660.00	1,800.68	10
HARINA DE PLUMA	KG	50,988.00	74,306,375.00	1,457.33	4
FRIJOL SOYA QUEBRANTADO	KG	50,000.00	73,100,000.00	1,462.00	4
TOCINO	KG	7,498.80	70,088,316.17	9,346.60	73
AJO FRESCO	KG	22,760.00	69,689,600.00	3,061.93	35
POLLO EN PIE	KG	26,355.00	69,623,250.00	2,641.75	15
BOCADILLO	KG	16,413.50	67,215,044.01	4,095.11	18
PAPAYA	KG	33,499.00	65,052,900.00	1,941.94	25
TRUCHA ENTERA FRESCA O REFRIGERADA	KG	6,103.10	62,882,642.00	10,303.39	69
PLATANO	KG	32,929.00	58,189,280.00	1,767.11	13
FRUTO DE PALMA AFRICANA	KG	195,100.00	58,170,099.92	298.16	2
ARVEJA VERDE SECA	KG	35,132.00	56,550,200.00	1,609.65	7
MARGARINA DE COCINA (UN)	UND	9,257.00	56,120,635.00	6,062.51	346
ACEITE REFINADO DE GIRASOL (KG)	KG	11,851.20	55,375,191.00	4,672.54	44
GRANZA	KG	1,380.00	55,200,000.00	40,000.00	2
MAIZ AMARILLO NACIONAL SECO	KG	61,733.00	54,662,468.00	885.47	20
HARINA DE MAIZ	UND	25,600.00	45,218,977.00	1,766.37	8
CAFE INSTANTANEO GRANULADO	UND	4,723.00	45,113,756.00	9,551.93	29
ATUN ENLATADO RALLADO EN AGUA (UN)	UND	21,219.00	44,968,485.00	2,119.26	215
ACEITE REFINADO DE GIRASOL (LT)	LT	15,972.00	43,213,671.00	2,705.59	3
SARDINA ENLATADA	UND	8,337.00	41,795,018.00	5,013.20	182
LANGOSTINO	KG	1,309.00	40,939,273.00	31,275.23	16
ACEITE REFINADO DE MAIZ (LT)	LT	12,000.00	40,500,000.00	3,375.00	1
VISCERAS DE POLLO O GALLINA	KG	33,479.43	40,096,969.00	1,197.66	141
GANADO BOVINO EN PIE	UND	30.00	38,800,000.00	1,293,333.33	4
VISCERAS DE VACUNO (KG)	KG	9,671.16	38,269,726.94	3,957.10	82
LECHE CONDENSADA	UND	12,260.00	35,462,258.00	2,892.52	402
CARNE DE VACUNO CONGELADA EN CORTES	KG	3,297.80	35,239,119.00	10,685.64	6
UVA PASA	KG	5,510.00	35,011,000.00	6,354.08	3
CACHAMA FRESCA O REFRIGERADA ENTERA	KG	5,601.30	33,900,078.00	6,052.18	13
LECHE EN POLVO DESCREMADA NACIONAL (KG)	KG	4,050.00	33,898,862.00	8,370.09	24
MELAZA	KG	68,805.00	33,725,400.00	490.16	3
HARINA DE MAIZ	KG	42,778.92	31,944,604.00	746.74	22
Pernil de Cerdo	KG	3,584.10	31,747,770.00	8,857.95	37
FRIJOL SABANERO NACIONAL SECO	KG	5,887.50	31,583,000.00	5,364.42	2
FRIJOL SOYA NACIONAL	KG	22,010.00	31,549,100.00	1,433.40	3

Nombre Producto	Um	Cantidad de Unidades	Total Negociado	Precio promedio	Cantidad Subya.
ACIDO GRASO DE SOYA	KG	17,510.00	31,215,400.00	1,782.72	2
MAZORCA FRESCA	KG	20,955.00	30,471,180.00	1,454.12	40
YEMAS DE HUEVO FRESCAS	KG	3,185.00	30,309,500.00	9,516.33	7
GRITS	KG	25,980.00	30,266,700.00	1,165.00	2
MELON	KG	13,210.00	30,181,900.00	2,284.78	15
FRIJOL ZARAGOZA	KG	6,825.00	29,675,533.00	4,348.06	64
SARDINAS ENLATADAS EN SALSA DE TOMATE	UND	11,836.00	29,104,199.00	2,458.96	10
PAPA ICA R-18	KG	37,150.00	29,022,500.00	781.22	4
ACEITE REPROCESADO	KG	9,750.00	28,205,880.00	2,892.91	7
BOCACHICO ENTERO FRESCO O REFRIGERADO	KG	4,560.00	27,936,000.00	6,126.32	14
RECORTAL DE POLLO	KG	5,038.35	27,719,925.00	5,501.79	5
TRIGO IMPORTADO DURO	KG	33,640.00	27,584,800.00	820.00	1
SALCHICHA ENLATADA TIPO FRANKFURT	UND	1,057.80	27,502,800.00	26,000.00	2
MARACUYA	KG	13,580.00	26,292,000.00	1,936.08	8
CORTES DE PESCADO FRESCO O REFRIGERADO	KG	3,607.60	26,239,124.00	7,273.29	36
RECORTAL DE GALLETA	KG	34,510.00	25,882,500.00	750.00	1
CEBOLLA CABEZONA	KG	14,079.00	25,310,335.00	1,797.74	39
PIMENTON FRESCO	KG	10,417.00	25,292,720.00	2,428.02	40
CARNE DE CERDO FRESCA O REFRIGERADA EN CORTES (KG)	UND	3,356.70	25,175,600.00	7,500.10	6
HARINA DE PAN MOLIDO	KG	36,080.00	25,075,600.00	695.00	3
COCOA EN POLVO	KG	3,044.00	24,842,857.00	8,161.25	2
VISCERAS DE VACUNO (UN)	UND	1,892.08	23,860,000.00	12,610.46	25
NUCLEO PROTEICO	KG	24,420.00	22,954,800.00	940.00	2
SALMON ENTERO FRESCO O REFRIGERADO	KG	630.39	22,949,793.00	36,405.71	54
MIEL VIRGEN	KG	35,240.00	22,553,600.00	640.00	1
CHOCOLATE EN PASTA CON AZUCAR	KG	5,000.00	22,380,952.00	4,476.19	2
YUCA CONSUMO INDUSTRIAL SECA	KG	23,980.00	22,301,400.00	930.00	2
POLLA PONEDORA (UN)	UND	1,275.00	22,147,500.00	17,370.59	2
Frutas	KG	75,070.00	22,037,491.00	293.56	8
AZUCAR BLANCO	UND	18,477.00	21,544,712.00	1,166.03	44
CREMA DE LECHE	LT	4,402.00	21,238,564.00	4,824.75	223
carne de cerdo barriga especial	KG	1,523.20	21,097,550.00	13,850.81	3
ATUN ENLATADO LOMO EN ACEITE (KG)	KG	5,890.00	20,737,719.00	3,520.84	90
CARNE DE CERDO FRESCA O REFRIGERADA DESPOSTADA	KG	2,644.50	20,103,150.00	7,601.87	4
GLICERINA	KG	33,390.00	20,034,000.00	600.00	1
SALVADO	KG	25,953.00	20,009,545.00	770.99	10
AREQUIPE	KG	6,319.00	19,819,761.00	3,136.53	409
VACA (UN)	UND	11.00	19,800,000.00	1,800,000.00	1
FRIJOL CATALINO	UND	6,675.00	19,224,000.00	2,880.00	14
FRIJOL NIMA NACIONAL SECO	KG	4,467.00	19,052,520.00	4,265.17	7
carne de cerdo coditos	KG	3,254.40	18,675,550.00	5,738.55	9
SEMILLA PARA SIEMBRA (UN)	UND	6,680.00	18,103,000.40	2,710.03	1
HUEVO ENTERO EN POLVO	KG	800.00	18,000,000.00	22,500.00	2
ABONO INORGANICO COMPUESTO	KG	15,650.00	17,920,960.00	1,145.11	6
PAPA PASTUSA	KG	11,413.00	17,897,460.00	1,568.16	9
MAIZ AMARILLO TRILLADO	KG	14,873.00	17,778,570.00	1,195.36	14
DURAZNO	KG	5,932.00	17,017,954.00	2,868.84	7
ABONO ORGANICO SOLIDO SIMPLE	KG	189,000.00	16,990,000.00	89.89	16
HARINA DE MAIZ PRECOCIDA	KG	9,430.00	16,854,135.00	1,787.29	9
SEMILLA PARA SIEMBRA (KG)	KG	3,195.00	15,623,787.00	4,890.07	9
MADERA ASERRADA	UND	12,485.00	15,606,250.00	1,250.00	1

Nombre Producto	Um	Cantidad de Unidades	Total Negociado	Precio promedio	Cantidad Subya.
ACEITE CRUDO DE SOYA	KG	5,437.50	14,904,949.00	2,741.14	1
LECHE LIQUIDA (UN)	UND	6,705.00	14,623,708.00	2,181.02	32
SALCHICHA DE CERDO	KG	2,333.00	14,499,839.00	6,215.10	116
LENTEJA SECA	UND	10,250.00	14,180,646.00	1,383.48	21
CARNE DE TERNERA FRESCA O REFRIGERADA EN CANAL	KG	1,345.10	13,992,660.00	10,402.69	21
FRIJOL CARGAMANTO ROJO NACIONAL SECO	UND	4,075.00	13,161,803.00	3,229.89	19
CAFE TOSTADO Y MOLIDO	KG	1,500.00	12,857,143.00	8,571.43	1
ATUN ENLATADO RALLADO EN ACEITE (KG)	KG	10,738.32	12,122,564.68	1,128.91	17
MAYONESA	UND	5,112.00	11,815,443.00	2,311.32	10
CACAO EN GRANO	KG	1,831.10	11,810,595.00	6,450.00	1
ALIMENTO CONCENTRADO PARA CABALLOS	KG	13,620.00	11,771,986.86	864.32	28
CARNE DE POLLO O GALLINA FRESCA O REFRIGERADA EN CANAL (UN)	UND	1,620.30	11,721,230.60	7,233.99	15
CHERNA ENTERA FRESCA O REFRIGERADA	KG	730.70	11,303,929.00	15,470.00	5
MAIZ TIERNO ENLATADO	KG	2,786.83	10,851,078.00	3,893.70	41
NUEZ	KG	750.00	10,840,336.00	14,453.78	1
SARDINAS ENLATADAS EN ACEITE	UND	7,190.00	10,127,151.00	1,408.51	21
SALSA DE TOMATE	UND	5,406.80	10,126,803.15	1,872.98	19
LECHE LIQUIDA (LT)	LT	4,091.10	9,933,696.00	2,428.12	21
HARINA DE SANGRE	KG	4,011.00	9,746,730.00	2,430.00	1
JAMON	KG	1,355.50	9,303,872.00	6,863.79	105
CEBADA PERLADA	KG	5,011.50	9,284,874.00	1,852.71	2
SOBRES DE AZUCAR	UND	3,000.00	9,150,000.00	3,050.00	6
MAIZ PIRA SECO	KG	4,296.00	9,010,900.00	2,097.51	32
MANTEQUILLA	KG	1,028.70	8,719,521.00	8,476.25	8
MANZANA	UND	113.00	8,475,000.00	75,000.00	1
ALIMENTOS VARIOS POR LOTE	UND	2.00	8,310,000.00	4,155,000.00	2
GARBANZO SECO	KG	2,172.00	7,987,458.00	3,677.47	36
ARVEJA FRESCA	KG	2,010.40	7,934,015.00	3,946.49	36
ACEITE REFINADO DE PALMISTE (KG)	KG	2,096.00	7,860,000.00	3,750.00	1
AVENA MOLIDA	UND	2,732.00	7,789,333.00	2,851.15	23
ACEITE REFINADO DE SOYA (LT)	UND	1,402.00	7,661,896.00	5,464.98	33
carne de cerdo cogote	KG	727.00	7,488,100.00	10,300.00	8
CANELA ELABORADA	UND	4,524.00	7,429,036.00	1,642.14	52
ALIMENTO BALANCEADO	KG	2,138.15	6,811,160.95	3,185.54	12
COCO FRESCO	UND	3,104.00	6,717,403.00	2,164.11	32
BERENJENA	KG	4,454.00	6,433,200.00	1,444.36	16
FRIJOL CABECITA NEGRA NACIONAL SECO	KG	1,475.00	5,928,225.00	4,019.14	49
SALCHICHON	KG	1,624.00	5,804,886.00	3,574.44	48
SEMILLAS	KG	15,090.00	5,734,200.00	380.00	1
PANELA CUADRADA KG	UND	11,680.00	5,620,000.00	481.16	5
UVAS PASAS	UND	3,432.00	5,604,419.00	1,632.99	24
NARANJA	KG	1,690.00	5,557,750.00	3,288.61	12
YOGURT	LT	1,512.50	5,501,727.00	3,637.51	125
BANANO FRESCO	KG	3,200.00	5,357,200.00	1,674.13	10
FRIJOL RADICAL NACIONAL SECO	KG	1,144.50	5,306,500.00	4,636.52	7
TOMATE INDUSTRIAL FRESCO	KG	3,362.00	5,078,880.00	1,510.67	4
CERDO LEVANTE (KG)	KG	1,037.00	4,770,200.00	4,600.00	1
MARISCOS	KG	192.00	4,608,000.00	24,000.00	4
PESCADO SECO	KG	520.15	4,193,890.00	8,062.85	10
CARNE MOLIDA	KG	300.10	4,115,854.01	13,714.94	19
ARRACACHA FRESCA	KG	2,211.00	4,110,564.00	1,859.14	9

Nombre Producto	Um	Cantidad de Unidades	Total Negociado	Precio promedio	Cantidad Subya.
FECULA DE CEREALES	UND	1,756.00	3,901,492.00	2,221.81	10
MERO ENTERO FRESCO O REFRIGERADO	KG	258.05	3,897,115.00	15,102.17	11
ARROZ CASCARA IMPORTADO	KG	592.60	3,851,900.00	6,500.00	1
MAIZ AMARILLO NACIONAL SECO	UND	11,036.00	3,776,250.01	342.18	9
TOCINETA	KG	328.30	3,715,454.00	11,317.25	18
carne de res cogote	KG	362.50	3,691,500.00	10,183.45	7
MANGO	KG	1,735.00	3,658,300.00	2,108.53	7
CAZUELA DE MARISCOS	KG	335.00	3,639,126.00	10,863.06	39
FORRAJE	KG	5,000.00	3,550,000.00	710.00	1
FRIJOL CALIMA NACIONAL SECO	UND	1,275.00	3,502,090.00	2,746.74	8
MEZCLA DE VERDURAS VARIAS	KG	2,539.00	3,478,000.00	1,369.83	7
PERA	KG	60.00	3,461,050.00	57,684.17	3
ARVEJA AMARILLA SECA	KG	2,197.00	3,248,300.00	1,478.52	9
ALPISTE	KG	1,324.75	3,199,585.00	2,415.24	15
UVA FRESCA	KG	554.00	3,071,000.00	5,543.32	5
VISCERAS DE CERDO (KG)	KG	2,042.90	3,006,450.00	1,471.66	20
VINAGRE BLANCO	UND	2,608.00	2,961,314.00	1,135.47	34
PIÑA	KG	2,150.00	2,922,200.00	1,359.16	5
ZANAHORIA FRESCA	KG	2,380.00	2,850,750.00	1,197.79	6
CAMARON	UND	48.00	2,832,000.00	59,000.00	1
PAPAYA	UND	800.00	2,800,000.00	3,500.00	4
CHORIZO	KG	328.80	2,769,170.00	8,422.05	29
PEZUÑAS	KG	538.10	2,686,660.00	4,992.86	22
PIÑA	UND	154.00	2,665,716.00	17,309.84	11
MAIZ DULCE	UND	530.00	2,650,000.00	5,000.00	3
FRIJOL ROSADO NACIONAL SECO	KG	535.00	2,624,500.00	4,905.61	3
HARINA DE PESCADO	KG	670.00	2,572,800.00	3,840.00	2
FRIJOL BOLA ROJA NACIONAL SECO	UND	650.00	2,509,000.00	3,860.00	5
PARGO ENTERO FRESCO O REFRIGERADO	KG	101.70	2,432,493.00	23,918.32	5
CHORIZO	UND	4,056.00	2,344,223.00	577.96	10
SALCHICHA DE POLLO	KG	1,020.00	2,244,000.00	2,200.00	30
CLAVO DE OLOR ELABORADO	UND	1,608.00	2,209,216.00	1,373.89	27
ARVEJA CON ZANAHORIA ENLATADO	KG	482.40	2,161,354.00	4,480.42	6
Chuleta de Res	KG	102.70	2,105,350.00	20,500.00	1
ATUN ENLATADO	UND	525.00	2,060,059.00	3,923.92	18
Partes de Cordero en Kilo	KG	139.60	1,954,400.00	14,000.00	2
FRIJOL NACIONAL	UND	800.00	1,948,038.00	2,435.05	8
HABICHUELA FRESCA	KG	690.00	1,904,310.00	2,759.87	3
ARVEJA VERDE SECA	UND	1,975.00	1,887,269.00	955.58	16
LIMON	KG	70.00	1,819,650.00	25,995.00	8
MAIZ DULCE	KG	630.00	1,743,300.00	2,767.14	4
FRIJOL ZARAGOZA	UND	400.00	1,720,000.00	4,300.00	2
ALIMENTO CONCENTRADO PARA CONEJOS Y CURIÉS	KG	1,340.00	1,717,568.00	1,281.77	15
LECHE EN POLVO ENTERA CONSUMO ANIMAL (KG)	KG	500.00	1,700,000.00	3,400.00	1
LISINA	KG	397.20	1,698,427.00	4,276.00	1
YEMA DE HUEVO EN POLVO	KG	60.00	1,680,000.00	28,000.00	1
PAPA	UND	192.00	1,674,864.00	8,723.25	7
AZUCAR REFINADA (UN)	UND	850.00	1,628,782.00	1,916.21	5
carne de cerdo bondiola	KG	162.30	1,603,090.00	9,877.33	10
MORA	KG	128.00	1,581,160.00	12,352.81	9
ATUN ENTERO FRESCO O REFRIGERADO	KG	50.00	1,575,000.00	31,500.00	1

Nombre Producto	Um	Cantidad de Unidades	Total Negociado	Precio promedio	Cantidad Subya.
PASTA ALIMENTICIA TIPO SECO	UND	2,400.00	1,501,986.00	625.83	15
UVA FRESCA	UND	20.00	1,500,000.00	75,000.00	1
Coco Deshidratado	UND	672.00	1,482,330.00	2,205.85	9
TORTA DE SOYA NACIONAL	KG	1,420.00	1,413,091.00	995.13	2
FRIJOL CALIMA NACIONAL SECO	KG	260.00	1,412,000.00	5,430.77	3
SUBPRODUCTOS CARNICOS	KG	437.70	1,400,400.00	3,199.45	11
FRIJOL BOLON NACIONAL SECO	KG	190.00	1,399,000.00	7,363.16	4
SALCHICHA ENLATADA TIPO VIENA	UND	624.00	1,376,471.00	2,205.88	1
GUAYABA	KG	593.00	1,332,315.00	2,246.74	4
FRIJOL VERDE	KG	181.00	1,295,000.00	7,154.70	6
VISCERAS DE CERDO (UN)	UND	721.00	1,292,400.00	1,792.51	24
AVENA LIQUIDA	UND	326.40	1,238,960.00	3,795.83	2
Café	UND	616.00	1,237,320.00	2,008.64	9
SALCHICHON	UND	208.00	1,229,918.00	5,913.07	16
PIMIENTA ELABORADA	KG	100.00	1,229,243.00	12,292.43	2
CARNE DE HAMBURGUESA	KG	184.00	1,223,200.00	6,647.83	17
MIXTURA DE CEREALES Y FRUTAS SECAS	UND	418.00	1,150,775.00	2,753.05	36
PANELON	KG	280.00	1,120,000.00	4,000.00	1
JAMONADA DE CERDO AHUMADA	KG	48.00	1,115,405.00	23,237.60	4
FRIJOL RADICAL NACIONAL SECO	UND	475.00	1,105,799.00	2,328.00	5
CEBOLLA LARGA FRESCA	KG	400.00	1,081,200.00	2,703.00	2
PIEL DE POLLO	KG	1,576.80	1,074,720.00	681.58	3
REPOLLO FRESCO	KG	525.00	1,071,000.00	2,040.00	3
HARINA DE HUESO	KG	1,000.00	1,050,000.00	1,050.00	1
CHOCOLATE EN PASTA AMARGO	UND	322.00	1,032,184.00	3,205.54	7
CABEZA	KG	270.90	1,003,725.00	3,705.15	6
ALFALFA EN PELLET	KG	920.00	938,400.00	1,020.00	2
MORCILLA	UND	156.90	922,886.00	5,882.00	6
PULPA DE FRUTAS POR LOTE	UND	1.00	903,000.00	903,000.00	1
JENGIBRE ELABORADO	KG	162.00	900,000.00	5,555.56	2
FRIJOL NACIONAL	KG	200.00	896,000.00	4,480.00	4
FRIJOL DUBA NACIONAL SECO	UND	350.00	862,604.00	2,464.58	3
HARINA DE TRIGO DE PRIMERA EN BOLSA DE POLIETILENO	KG	1,012.50	860,218.00	849.60	2
Margarina industrial	KG	450.00	857,143.00	1,904.76	1
FRIJOL DUBA NACIONAL SECO	KG	170.00	854,000.00	5,023.53	3
GUANABANA	KG	270.00	810,000.00	3,000.00	1
GRASA DE CERDO	KG	409.00	805,549.00	1,969.56	8
TRITURADO	KG	1,400.00	801,500.00	572.50	2
AREPA	UND	429.00	783,703.62	1,826.81	15
Bofe	KG	206.18	776,496.00	3,766.11	4
Cereza	UND	292.00	752,787.00	2,578.04	7
BOCADILLO	UND	320.00	736,446.00	2,301.39	20
CANGREJO	KG	178.00	722,760.00	4,060.45	18
Carne de cerdo para Goulash	KG	67.05	704,025.00	10,500.00	1
PATILLA	KG	1,000.00	700,000.00	700.00	1
FRIJOL CABECITA NEGRA NACIONAL SECO	UND	325.00	699,400.00	2,152.00	3
ALIMENTO CONCENTRADO PARA CABRAS	KG	800.00	690,080.00	862.60	4
YUCA CONSUMO HUMANO	KG	423.00	676,800.00	1,600.00	1
PASTA ALIMENTICIA TIPO SOPA	KG	300.00	665,643.00	2,218.81	1
POLLO DE UN DIA (UN)	UND	470.00	658,000.00	1,400.00	1
MAIZ TIERNO ENLATADO	UND	334.00	640,798.00	1,918.56	6



Nombre Producto	Um	Cantidad de Unidades	Total Negociado	Precio promedio	Cantidad Subya.
LECHE EN POLVO DESCREMADA NACIONAL (UN)	UND	90.00	639,450.00	7,105.00	3
FRIJOL BLANQUILLO NACIONAL SECO	UND	350.00	637,532.00	1,821.52	5
MORTADELA	KG	100.00	604,762.00	6,047.62	1
CIRUELA PASA	UND	324.00	596,492.00	1,841.02	7
Mezcla lactea en polvo	UND	150.00	563,205.00	3,754.70	4
Aceite de oliva 100% puro	UND	39.00	527,456.00	13,524.51	5
AHUYAMA	KG	329.00	500,738.00	1,522.00	2
Avena Instantanea	UND	162.00	472,368.00	2,915.85	9
SAL MARINA MOLIDA	KG	1,746.73	471,487.00	269.93	7
FRIJOL BOLON NACIONAL SECO	UND	125.00	443,167.00	3,545.34	1
LENGUADO ENTERO FRESCO O REFRIGERADO	KG	50.00	425,000.00	8,500.00	1
CAFE PASILLA	KG	62.50	381,250.00	6,100.00	1
TOMATE DE ARBOL	KG	125.00	378,500.00	3,028.00	2
BEBIDA ACHOCOLATADA EN POLVO SIN LECHE	KG	129.00	373,992.00	2,899.16	1
MERMELADAS	UND	270.00	359,223.00	1,330.46	9
Aceite refinado de soya	UND	264.00	345,708.00	1,309.50	6
SARDINA ENTERA FRESCA O REFRIGERADA	KG	46.15	340,201.68	7,371.65	2
GRANADILLA	KG	65.00	330,785.00	5,089.00	2
HUESO DE RES	KG	315.20	326,940.00	1,037.25	6
cuero de cerdo		115.25	326,700.00	2,834.71	3
ATUN ENLATADO RALLADO EN AGUA (KG)	KG	240.00	323,529.00	1,348.04	1
ALMEJAS	KG	35.30	318,985.00	9,036.40	14
JAIBA	KG	20.00	314,000.00	15,700.00	1
GARBANZO SECO	UND	150.00	287,884.00	1,919.23	2
LANGOSTA	KG	7.35	284,100.00	38,653.06	2
ALIMENTOS AGRICOLAS PRECOCIDOS	UND	30.00	271,008.00	9,033.60	5
MAIZ PETO	KG	150.00	270,000.00	1,800.00	1
ARANDANOS	KG	54.00	270,000.00	5,000.00	1
CARACOL	KG	27.50	262,500.00	9,545.45	4
SAL MARINA CONSUMO HUMANO	KG	500.00	256,550.00	513.10	1
MEZCLA DE CONDIMENTOS	UND	162.10	255,444.50	1,575.85	13
SALCHICHA DE RES	KG	90.00	251,244.00	2,791.60	4
TILAPIA ROJA ENTERA FRESCA O REFRIGERADA	KG	500.00	250,000.00	500.00	1
Salchicha Viena	UND	168.00	243,925.00	1,451.93	2
BICARBONATO DE SODIO	KG	20.00	243,697.00	12,184.85	1
MANDARINA	KG	75.00	235,050.00	3,134.00	2
ALPISTE	UND	225.00	235,008.00	1,044.48	4
SALSA NEGRA	UND	70.20	234,928.44	3,346.56	5
COMINO ELABORADO	UND	216.00	226,311.00	1,047.74	14
ALIMENTO CONCENTRADO PARA YEGUAS	KG	200.00	223,060.00	1,115.30	1
CUCHUCO	UND	300.00	219,055.00	730.18	5
METIONINA	KG	24.90	212,845.00	8,547.99	1
PASTA DE POLLO	KG	90.00	207,000.00	2,300.00	1
CUCHUCO	KG	160.00	205,600.00	1,285.00	2
ALMENDRA	UND	36.00	194,541.00	5,403.92	1
CURUBA	KG	4.00	190,000.00	47,500.00	2
TOMATE MILANO	KG	100.00	188,000.00	1,880.00	1
GRASA DE POLLO	KG	466.90	186,760.00	400.00	1
PEPINO FRESCO	KG	100.00	183,050.00	1,830.50	3
SAL MINERALIZADA	KG	150.00	181,908.00	1,212.72	2
FRUTAS EN ALMIBAR	UND	40.00	180,046.00	4,501.15	2

Nombre Producto	Um	Cantidad de Unidades	Total Negociado	Precio promedio	Cantidad Subya.
CAMOTE	KG	60.00	180,000.00	3,000.00	1
LECHE AZUCARADA	KG	110.00	170,280.00	1,548.00	3
CARNE DE HAMBURGUESA	UND	69.00	168,492.00	2,441.91	5
PASTA ALIMENTICIA TIPO SOPA	UND	240.00	167,268.00	696.95	3
MEZCLA DE EMBUTIDOS VARIOS	KG	10.73	161,880.00	15,086.67	6
MOSTAZA	UND	21.12	153,584.03	7,271.97	1
MANZANA	KG	25.00	146,675.00	5,867.00	2
HUESO DE CERDO	KG	366.90	137,537.00	374.86	14
ARROZ BLANCO NACIONAL EN BOLSA DE POLIETILENO	UND	12.00	134,894.00	11,241.17	1
MARGARINA DE MESA (UN)	UND	160.00	132,709.00	829.43	3
REMOLACHA	KG	63.00	131,355.00	2,085.00	2
CONDIMENTOS MEZCLADOS	UND	120.00	129,694.00	1,080.78	10
SAL YODADA Y REFINADA (KG)	KG	187.50	118,675.00	632.93	2
PULPA	UND	60.00	118,182.00	1,969.70	6
NUEZ MOSCADA ELABORADA	UND	72.00	107,977.00	1,499.68	5
GELATINA	UND	248.00	103,449.81	417.14	6
CILANTRO	KG	14.00	101,390.00	7,242.14	3
CHAMPIÑÓN FRESCO	UND	28.00	100,638.00	3,594.21	2
AJO	UND	108.00	98,025.00	907.64	6
AVENA EN HARINA SABORIZADA	KG	28.80	97,114.29	3,372.02	1
Color para alimentos	UND	132.00	93,400.00	707.58	8
Salsa de Soya	UND	66.00	92,897.00	1,407.53	4
Salsa para carne	UND	51.08	91,915.76	1,799.45	4
PIMIENTA ELABORADA	UND	60.00	89,982.00	1,499.70	5
MEJILLON	KG	2.90	81,200.00	28,000.00	1
JENGIBRE ELABORADO	UND	10.00	80,000.00	8,000.00	1
HIERBAS AROMATICAS	UND	84.00	78,795.00	938.04	7
Salsa rosada	UND	36.00	74,800.00	2,077.78	2
LAUREL	UND	84.00	73,695.00	877.32	6
SALSA INGLESA	UND	48.00	68,608.00	1,429.33	3
ACEITE REFINADO DE GIRASOL (KG)	UND	12.00	59,790.00	4,982.50	1
AFRECHO	KG	80.00	57,143.00	714.29	1
ARVEJA CON ZANAHORIA ENLATADO	UND	36.00	56,523.00	1,570.08	2
OREGANO MOLIDO	UND	60.00	52,782.00	879.70	3
MANI SALADO	UND	36.00	51,909.00	1,441.92	3
APIO	KG	20.00	50,260.00	2,513.00	2
FECULA DE MAIZ	UND	96.00	46,387.00	483.20	1
CORVINA ENTERA FRESCA O REFRIGERADA	KG	9.00	45,000.00	5,000.00	1
CEBOLLA CABEZONA	UND	36.00	44,941.00	1,248.36	3
MANI CUBIERTO	UND	24.00	44,458.00	1,852.42	2
TOMILLO SIN ELABORAR	UND	48.00	40,818.00	850.38	3
SEBO COMESTIBLE	KG	84.30	40,362.00	478.79	8
FRIJOL BLANQUILLO NACIONAL SECO	KG	10.00	38,000.00	3,800.00	1
Adobo	UND	36.00	37,702.00	1,047.28	3
TOCINETA	UND	4.00	30,080.00	7,520.00	2
GALLETA SALADA	UND	90.00	29,294.00	325.49	1
PLANTAS	UND	12.00	27,996.00	2,333.00	1
ADITIVOS PARA ALIMENTOS	UND	36.00	23,827.00	661.86	1
CARNE DE VACUNO DE SEGUNDA	KG	5.96	22,648.00	3,800.00	1
SEMILLA PARA SIEMBRA (KG)	UND	25.00	20,945.00	837.80	1
CARBONATO DE CALCIO	KG	100.00	17,500.00	175.00	1

Nombre Producto	Um	Cantidad de Unidades	Total Negociado	Precio promedio	Cantidad Subya.
MANI EN GRANO	UND	12.00	13,965.00	1,163.75	1
SAL YODADA Y REFINADA (UN)	UND	12.00	12,567.00	1,047.25	1
PIMENTON FRESCO	UND	12.00	11,964.00	997.00	1
Manzanilla	UND	12.00	10,959.00	913.25	1
Albahaca	UND	12.00	10,959.00	913.25	1
BOLDO	UND	12.00	10,959.00	913.25	1
HARINA DE PLATANO	UND	6.00	10,616.00	1,769.33	2
ANIS SIN ELABORAR	UND	12.00	9,953.00	829.42	1
Aji Molido	UND	12.00	8,546.00	712.17	1
Azafran	UND	12.00	5,932.00	494.33	1
<b>Total Registro de Factura (RF).</b>			<b>119,670,389,480.96</b>		<b>33,817</b>

El precio promedio para los Registros de Facturas está afectado por el registro en la diferentes ciudades y es susceptible a modificación; según los términos y condiciones pactadas en el Reglamento de la BMC EXCHANGE.

## Posturas de Referencia Financieros

Tipo	Negocio	Descripcion	valor negocio	dias plazo	valor tasa venta %	Punta
------	---------	-------------	---------------	------------	--------------------	-------

## Posturas de Referencia Físicos

Tipo	Negocio	Producto	Unidad	Cantidad	Sitio Entrega	Precio Venta	Precio Compra	Punta
Tipo2	Negocio	Producto	Unidad	Cantidad	Sitio Entrega	Precio Venta	Precio Compra	Punta

## Suspensiones Rueda por Rompimientos de Precios Físicos

Consec. Interno	Producto	Sitio Entrega	Unidad Medida	Precio Piso Inicial	Precio Techo Inicial	Precio Ruptura c	Precio Ruptura v	precio piso actual	precio techo actual
-----------------	----------	---------------	---------------	---------------------	----------------------	------------------	------------------	--------------------	---------------------

## Subasta

## Operaciones Anuladas OMA's

Nombre Producto	Total negocio	Cantidad	Número Ope.	Descripcion	Descripcion subyacente	Cantidad
-----------------	---------------	----------	-------------	-------------	------------------------	----------

## Operaciones Anuladas.

Número Operacion	Fecha Operación	Número Oficio Anulación	Fecha Anulación	Causa Anulación
------------------	-----------------	-------------------------	-----------------	-----------------