

Id	Descripción	Valor Año Anterior en Millones	Valor Año Actual en Millones	Variación %
1	No. RUEDA	90	90	
2	TOTAL RUEDA	83,084.80	105,036.36	26.42
3	RF 1/	81,428.00	103,938.16	27.64
4	ABIERTAS 2/	1,656.80	1,098.19	(33.72)
5	-Financieras	680.00	0.00	(100.00)
6	-Físicos-Disponibles	0.00	0.00	0.00
7	-Forwards	976.81	1,098.19	12.43
8	-Subastas 3/	0.00	0.00	0.00
9	ACUMULADO AÑO	7,599,680.23	8,438,479.42	11.04
10	RF 1/	6,817,467.11	8,138,056.28	19.37
11	ABIERTAS 2/	782,213.11	300,423.14	(61.59)
12	-Financieras	18,131.89	18,896.88	4.22
13	-Físicos-Disponibles	12,128.81	20,479.01	68.85
14	-Forwards	751,952.41	261,047.25	(65.28)
15	-Subastas 3/	0.00	0.00	0.00
16	PROMEDIO RUEDA DIARIA	84,440.89	93,760.88	11.04

1/. Registro de Factura. 2/. Incluye Físicos, Forwards, Financieros y Subastas 3/. Inherente a Convenios con el MADR. \*/ **Reglamento BMC EXCHANGE "Sección 3. Corrección de Operaciones. Artículo 3.2.3.1. Corrección de Operaciones"**. Tratándose de Registro de Facturas se podrán admitir correcciones sobre errores aritméticos, de mecanografía, digitación u omisiones simples y fácilmente comprobables en la determinación de la calidad, cantidad, parte interesada, unidad de medida y demás información que haya sido reportada a la Bolsa. (ND = No Definido)

## Evolución Mensual Año Corriente (2018)

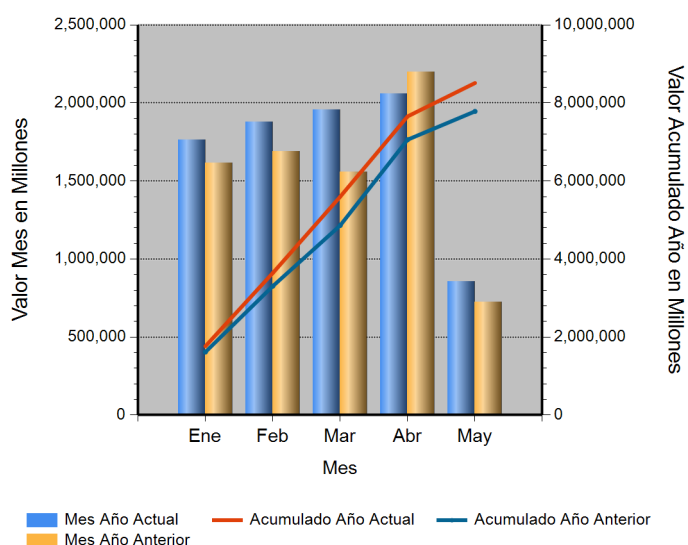

## Evolución Diaria Mes Corriente (Mayo)

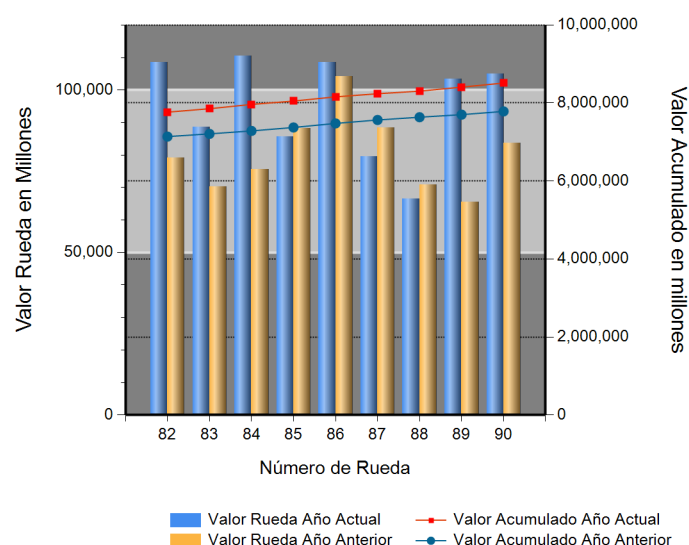

## Operaciones Financieras

Nombre Producto	Descripción - Subyacente	Plazo	Valor Presente	Valor Futuro	Tasa Min %	Tasa Max %	Tasa Cierre %	Cantidad Opera.
-----------------	--------------------------	-------	----------------	--------------	------------	------------	---------------	-----------------

## Operaciones Físicos

Descripción	Descripción Subyacente	Ubicación	Um	Precio Promedio	Total Negociado	Cantidad Unidades	Precio Min.	Precio Max.	Cantidad Opes.
FORWARD MCP	Bebidas no alcoholicas	BOGOTA D.C.	UND	5,700,000.00	5,700,000.00	1	5,700,000.00	5,700,000.00	1
	BOTIQUINES	BOGOTA D.C.	UND	3,700,000.00	3,700,000.00	1	3,700,000.00	3,700,000.00	1
	CARNE	BOGOTA D.C.	UND	94,700,000.00	94,700,000.00	1	94,700,000.00	94,700,000.00	1
	Carne De Pollo En Lote	BOGOTA D.C.	UND	18,100,000.00	18,100,000.00	1	18,100,000.00	18,100,000.00	1

Descripción	Descripción Subyacente	Ubicación	Um	Precio Promedio	Total Negociado	Cantidad Unidades	Precio Min.	Precio Max.	Cantidad Opes.
FORWARD MCP	COMIDAS LISTAS Y PANADERIA POR LOTE	BOGOTA D.C.	UND	27,800,000.00	27,800,000.00	1	27,800,000.00	27,800,000.00	1
	Desechables	BOGOTA D.C.	UND	14,700,000.00	14,700,000.00	1	14,700,000.00	14,700,000.00	1
	ELEMENTOS DE ASEO POR LOTE	BOGOTA D.C.	UND	17,700,000.00	17,700,000.00	1	17,700,000.00	17,700,000.00	1
	EMBUTIDOS POR LOTE	BOGOTA D.C.	UND	9,800,000.00	9,800,000.00	1	9,800,000.00	9,800,000.00	1
	FRUTAS Y VERDURAS POR LOTE	BOGOTA D.C.	UND	99,000,000.00	99,000,000.00	1	99,000,000.00	99,000,000.00	1
	HUEVOS POR LOTE	BOGOTA D.C.	UND	12,000,000.00	12,000,000.00	1	12,000,000.00	12,000,000.00	1
	Licores	BOGOTA D.C.	UND	37,700,000.00	37,700,000.00	1	37,700,000.00	37,700,000.00	1
	MENAJE	BOGOTA D.C.	UND	23,780,000.00	23,780,000.00	1	23,780,000.00	23,780,000.00	1
	PESCADOS Y MARISCOS POR LOTE	BOGOTA D.C.	UND	31,800,000.00	31,800,000.00	1	31,800,000.00	31,800,000.00	1
	Productos de pastelería por lote	BOGOTA D.C.	UND	10,000,000.00	10,000,000.00	1	10,000,000.00	10,000,000.00	1
	PRODUCTOS LACTEOS POR LOTE	BOGOTA D.C.	UND	64,000,000.00	64,000,000.00	1	64,000,000.00	64,000,000.00	1
	REFRESCO EN POLVO INSTANTANEO	FLORENCIA	UND	2,700.00	568,814,400.00	210,672	2,700.00	2,700.00	1
	VIVERES Y ABARROTES POR LOTE	BOGOTA D.C.	UND	58,900,000.00	58,900,000.00	1	58,900,000.00	58,900,000.00	1
	<b>Total FORWARD MCP</b>					<b>1,098,194,400.00</b>			



## Registro de Factura

Nombre Producto	Um	Cantidad de Unidades	Total Negociado	Precio promedio	Cantidad Subya.
GANADO	KG	2,394,634.62	10,522,975,318.00	4,394.40	315
ALIMENTO CONCENTRADO PARA AVES	KG	7,057,956.00	8,421,814,583.98	1,193.24	857
AZUCAR BLANCO	KG	4,304,283.90	7,307,646,663.97	1,697.76	645
ACEITE CRUDO DE PALMA	KG	2,627,758.00	5,140,755,417.48	1,956.33	99
ARROZ BLANCO NACIONAL EN BOLSA DE POLIETILENO	KG	1,764,027.85	4,709,309,883.12	2,669.63	674
CAFE TOSTADO Y MOLIDO	UND	472,543.79	3,116,477,949.00	6,595.11	1989
MAIZ AMARILLO IMPORTADO	KG	5,102,111.46	3,065,322,132.18	600.79	155
HUEVO FRESCO DE GALLINA ROJO (UN)	UND	12,405,712.00	2,987,199,100.87	240.79	619
ALIMENTO CONCENTRADO PARA CERDOS	KG	2,018,146.04	2,603,144,090.98	1,289.87	924
NOVILLO (KG)	KG	537,654.50	2,499,441,304.00	4,648.79	87
ARROZ BLANCO NACIONAL EN SACO	KG	1,510,793.15	2,450,818,035.65	1,622.21	664
CARNE DE CERDO FRESCA O REFRIGERADA EN CANAL (KG)	KG	316,387.78	2,048,470,189.89	6,474.56	162
MEZCLA DE ACEITES VEGETALES	UND	528,758.90	1,945,329,626.07	3,679.05	58
HARINA DE TRIGO DE PRIMERA EN SACO	KG	1,261,962.50	1,902,857,639.00	1,507.86	292

Nombre Producto	Um	Cantidad de Unidades	Total Negociado	Precio promedio	Cantidad Subya.
FRUTO DE PALMA AFRICANA	KG	4,738,667.84	1,811,302,903.15	382.24	14
ARROZ CASCARA NACIONAL HUMEDO	KG	1,742,450.80	1,695,843,330.98	973.25	89
HARINA DE MAIZ PRECOCIDA	KG	907,235.00	1,595,145,424.01	1,758.25	387
LECHE LIQUIDA (UN)	UND	851,196.00	1,510,864,080.00	1,774.99	33
FRIJOL SOYA IMPORTADO	KG	889,740.00	1,231,651,446.01	1,384.28	33
CAFE CONSUMO	KG	175,438.50	1,118,823,663.00	6,377.30	15
TORTA DE SOYA IMPORTADA	KG	746,234.00	1,046,789,066.01	1,402.76	35
LECHE CRUDA	LT	1,018,578.00	1,020,184,952.73	1,001.58	138
MARGARINA DE COCINA (KG)	KG	313,705.00	1,012,663,930.03	3,228.08	304
CARNE DE POLLO O GALLINA FRESCA O REFRIGERADA EN CANAL (KG)	KG	234,209.37	957,843,924.00	4,089.69	112
HUEVOS POR LOTE	UND	184,494.00	949,107,523.02	5,144.38	58
QUESO (KG)	KG	79,343.10	908,886,550.00	11,455.14	140
CARNE DE VACUNO FRESCA O REFRIGERADA EN CANAL	KG	97,252.76	892,829,365.70	9,180.50	139
CAFE EXCELSO	KG	102,690.00	807,858,000.00	7,866.96	8
QUESO (UN)	UND	183,806.46	806,967,085.00	4,390.31	175
ACEITE REFINADO DE PALMA (LT)	LT	223,632.40	736,862,443.00	3,294.97	162
POLLO DE UN DIA (UN)	UND	729,662.00	719,938,875.00	986.67	50
NOVILLO (UN)	UND	312.00	707,937,950.00	2,269,031.89	5
NOVILLA	KG	170,416.00	696,160,334.00	4,085.06	36
FRIJOL SOYA NACIONAL	KG	428,741.00	643,600,692.00	1,501.14	30
ARROZ CRISTAL CONSUMO HUMANO	KG	410,208.50	634,619,120.03	1,547.06	39
CARNE DE VACUNO FRESCA O REFRIGERADA DESPOSTADA	KG	45,812.00	579,774,830.89	12,655.52	108
ALIMENTO CONCENTRADO PARA VACUNOS	KG	676,200.00	553,942,216.20	819.20	339
ALIMENTO CONCENTRADO PARA PECES	KG	328,050.00	524,606,162.99	1,599.17	147
TORO (KG)	KG	119,966.00	519,858,650.00	4,333.38	26
OLEINA DE PALMA COMESTIBLE	LT	136,700.00	511,069,694.00	3,738.62	44
LECHE LIQUIDA (LT)	LT	57,347.00	504,416,948.00	8,795.87	83
CARNE DE VACUNO FRESCA O REFRIGERADA EN CORTES	KG	39,386.04	499,467,800.60	12,681.34	119
HARINA DE ARROZ	KG	783,474.89	481,596,722.00	614.69	56
ARROZ BLANCO TIPO 1 GRADO 1	UND	15,724.00	452,415,328.00	28,772.28	588
CERDO LEVANTE (KG)	KG	82,224.00	441,819,789.00	5,373.37	21
FERTILIZANTES	KG	282,555.90	392,463,254.10	1,388.98	85
PULPA	KG	130,730.00	380,481,987.00	2,910.44	1175
CARNE DE CERDO FRESCA O REFRIGERADA EN CORTES (KG)	KG	38,056.49	376,554,245.00	9,894.61	89
ACEITE CRUDO DE PALMISTE	KG	125,389.00	375,710,738.70	2,996.36	33
LECHE EN POLVO ENTERA NACIONAL (KG)	KG	51,466.20	375,420,574.91	7,294.51	234
ABONO INORGANICO COMPUESTO	KG	338,358.00	368,765,214.00	1,089.87	27
FRIJOL BOLON NACIONAL SECO	KG	71,293.34	362,454,280.00	5,083.99	28
CAFE PASILLA	KG	67,805.00	361,499,500.00	5,331.46	3
VACA (KG)	KG	98,656.00	359,173,710.00	3,640.67	45
ARROZ CRISTAL INDUSTRIAL	KG	329,213.00	337,542,450.00	1,025.30	17
CARNE DE CERDO FRESCA O REFRIGERADA DESPOSTADA	KG	40,763.03	314,782,960.40	7,722.27	46
GANADO	UND	42,868.00	297,179,466.00	6,932.43	12
FRIJOL BOLA ROJA NACIONAL SECO	KG	37,700.00	291,181,000.00	7,723.63	7
HARINA DE MAIZ	KG	515,388.00	290,151,206.00	562.98	41
SEBO DE RES	KG	122,654.00	284,551,140.00	2,319.95	11
CARNE DE POLLO O GALLINA FRESCA O REFRIGERADA EN CORTES	KG	39,890.08	277,736,524.75	6,962.55	149
ARROZ BLANCO IMPORTADO	KG	135,960.00	275,998,800.00	2,030.00	1
SAL MINERALIZADA	KG	228,630.20	274,584,011.00	1,201.00	175
GALLINA PONEDORA (UN)	UND	37,727.00	256,533,770.00	6,799.74	25
OLEINA DE PALMA	KG	91,196.00	235,843,085.00	2,586.11	4

Nombre Producto	Um	Cantidad de Unidades	Total Negociado	Precio promedio	Cantidad Subya.
MAIZ BLANCO NACIONAL SECO	KG	285,417.00	231,459,490.00	810.95	20
MAIZ BLANCO TRILLADO	KG	204,230.00	228,573,640.00	1,119.20	43
MOGOLLA	KG	441,043.83	225,456,597.00	511.19	53
LENTEJA SECA	KG	82,812.50	219,080,123.00	2,645.50	84
ACEITE CRUDO DE SOYA	KG	75,728.17	215,221,933.00	2,842.03	7
TORTA DE PALMISTE	KG	683,529.00	212,371,844.00	310.70	54
HUEVO LIQUIDO	KG	41,370.00	208,641,200.00	5,043.30	51
ALMENDRA DE PALMA	KG	263,102.00	204,951,605.04	778.98	2
ALIMENTO CONCENTRADO PARA PERROS	KG	103,596.00	203,195,305.00	1,961.42	109
MELAZA	KG	388,417.00	200,532,715.01	516.28	20
BUFALO EN PIE (KG)	KG	53,063.00	194,300,950.00	3,661.70	6
POLLAS POR LOTE	UND	10,623.00	193,040,550.00	18,171.94	10
MEZCLA DE ACEITES VEGETALES	LT	19,968.00	192,056,400.00	9,618.21	5
MIEL DE PURGA	KG	575,670.00	180,804,989.00	314.08	21
MAIZ AMARILLO NACIONAL SECO	KG	188,018.00	177,087,888.00	941.87	14
PAPA SABANERA	KG	299,750.00	177,026,500.00	590.58	26
POLLITAS	UND	74,500.00	175,291,000.00	2,352.90	5
FRIJOL LIMA NACIONAL SECO	KG	37,928.00	171,400,265.00	4,519.10	13
HUEVO FERTIL DE GALLINA	KG	456,840.00	164,209,200.00	359.45	13
PARTES DE SEMOVIENTES	KG	26,580.07	159,888,292.00	6,015.35	7
POLLO CONGELADO	KG	20,206.20	159,773,938.64	7,907.17	62
SALVADO	KG	273,057.00	156,469,330.00	573.03	48
MAIZ PIRA SECO	KG	68,425.50	156,109,396.00	2,281.45	70
ATUN ENLATADO LOMO FINO EN AGUA (UN)	UND	30,312.00	152,085,085.00	5,017.32	39
LECHE EN POLVO ENTERA IMPORTADA (KG)	KG	14,025.00	143,055,000.00	10,200.00	1
PAPA R-12 NEGRA	KG	123,568.42	140,617,500.00	1,137.97	18
Tomate Chonto	KG	150,429.00	139,848,618.98	929.67	39
CORTES	UND	9,242.00	136,498,165.00	14,769.33	25
CARNE	UND	19,387.80	132,259,687.00	6,821.80	15
CERDO CEBA (KG)	KG	16,050.39	131,359,433.20	8,184.19	2
Pernil de Cerdo	KG	11,838.40	129,412,760.00	10,931.61	7
CARNE INDUSTRIAL	KG	16,376.90	127,772,460.00	7,801.99	2
CARNE DE VACUNO CONGELADA EN CORTES	KG	8,154.29	127,074,511.30	15,583.76	79
SARDINAS ENLATADAS EN SALSAS DE TOMATE	UND	49,932.00	126,277,830.57	2,529.00	66
AGRAZ	KG	9,697.88	123,270,100.00	12,711.04	28
HARINA DE PLUMA	KG	68,000.00	121,040,000.00	1,780.00	2
SUERO DE LECHE	KG	30,500.00	118,010,000.00	3,869.18	9
MIEL DE ABEJAS	KG	9,600.00	116,160,000.00	12,100.00	1
CARNE DE CERDO CONGELADA EN CORTES	KG	32,614.93	115,697,533.80	3,547.38	36
FRIJOL CARGAMANTO ROJO NACIONAL SECO	KG	20,237.85	113,581,295.00	5,612.32	23
ACEITE REFINADO DE SOYA (LT)	LT	13,002.00	112,728,840.00	8,670.12	5
GARBANZO SECO	KG	38,053.50	110,171,096.00	2,895.16	24
MAIZ AMARILLO EXTRUIDO	KG	117,455.00	108,968,200.00	927.74	38
LECHE EN POLVO DESCREMADA NACIONAL (KG)	KG	15,700.00	108,810,000.00	6,930.57	8
ACEITE REFINADO DE SOYA (KG)	KG	37,538.60	107,051,172.00	2,851.76	31
PANELA REDONDA (UN)	UND	73,568.00	106,135,068.01	1,442.68	41
ARROZ BLANCO NACIONAL EN BOLSA DE POLIETILENO	UND	100,400.00	105,877,000.00	1,054.55	18
ACEITE REFINADO DE GIRASOL (LT)	LT	9,560.00	104,100,948.59	10,889.22	21
PULPA DE FRUTAS POR LOTE	UND	63.00	100,415,932.00	1,593,903.68	63
HARINA DE TRIGO DE TERCERA	KG	148,500.00	99,936,020.00	672.97	30
JUGO CONCENTRADO	UND	18,244.00	93,700,932.00	5,135.99	173

Nombre Producto	Um	Cantidad de Unidades	Total Negociado	Precio promedio	Cantidad Subya.
CARNE BOVINA	KG	12,177.40	93,551,872.00	7,682.42	7
ATUN ENLATADO LOMO EN ACEITE (UN)	UND	50,158.00	92,762,492.00	1,849.41	56
FILETE	KG	47,573.60	92,711,982.00	1,948.81	33
FRIJOL SABANERO NACIONAL SECO	KG	12,762.00	91,886,400.00	7,200.00	2
CARNE DE CERDO CONGELADA EN CANAL (KG)	KG	11,650.80	88,001,660.00	7,553.27	5
ACEITE REPROCESADO	KG	45,990.00	82,944,850.00	1,803.54	3
PLATANO	KG	95,666.00	81,507,740.00	852.00	32
GLUTEN DE CEREALES	KG	36,340.00	78,481,000.00	2,159.63	14
ALIMENTO CONCENTRADO PARA CABALLOS	KG	77,540.00	77,924,608.00	1,004.96	170
PAPA CAPIRA	KG	118,580.00	76,088,500.00	641.66	20
MADERA ASERRADA	M3	56,268.83	75,353,134.99	1,339.16	10
VISCERAS DE VACUNO (UN)	UND	765.00	74,325,420.00	97,157.41	38
ESTEARINA DE PALMA	KG	34,320.00	72,792,720.00	2,121.00	1
PAPA PASTUSA	KG	81,928.00	72,018,000.00	879.04	21
SULFATO DE AMONIO	KG	117,000.00	70,200,000.00	600.00	2
ALIMENTO CONCENTRADO PARA GATOS	KG	22,041.00	69,669,577.00	3,160.91	53
PIEL FRESCA DE RES (UN)	UND	1,682.00	65,867,094.00	39,159.98	3
NARANJA	KG	116,230.00	64,466,470.00	554.65	17
TOCINETA	KG	6,208.30	63,310,355.00	10,197.70	6
AZUCAR REFINADA (KG)	KG	35,000.00	58,100,000.00	1,660.00	1
NUEZ	KG	1,511.00	56,991,550.00	37,717.77	6
FOSFATO MONODICALCICO	KG	34,000.00	56,848,000.00	1,672.00	1
PIEL FRESCA DE RES (KG)	KG	62,029.10	54,302,435.00	875.43	8
AJO FRESCO	KG	17,930.00	54,025,500.00	3,013.13	18
MANI CUBIERTO	KG	7,000.00	53,151,000.00	7,593.00	2
FRIJOL NIMA NACIONAL SECO	KG	9,950.00	52,735,000.00	5,300.00	1
FORRAJE	KG	266,000.00	51,619,016.00	194.06	4
ALMENDRA	KG	2,122.50	51,360,700.00	24,198.21	17
ANIMALES VIVOS POR LOTE	UND	18,350.00	49,625,006.00	2,704.36	1
ACEITE CRUDO DE PALMA TIPO EXPORTACION	KG	21,980.00	48,714,300.00	2,216.30	2
CERDO CEBA (UN)	UND	200.00	45,739,384.00	228,696.92	1
ARVEJA VERDE SECA	KG	27,918.50	45,512,500.00	1,630.19	26
GRITS	KG	30,975.00	45,498,150.00	1,468.87	4
MAIZ AMARILLO TRILLADO	KG	33,575.00	44,865,607.00	1,336.28	13
MADERA ASERRADA	UND	19,372.00	44,844,170.00	2,314.90	3
PREMEZCLAS PARA ALIMENTOS CONCENTRADOS	KG	46,939.92	44,326,883.00	944.33	56
HUEVO FRESCO DE GALLINA BLANCO (UN)	UND	200,670.00	43,593,300.00	217.24	5
FRIJOL CARGAMANTO BLANCO NACIONAL SECO	KG	6,329.50	43,455,700.00	6,865.58	14
ACEITE CRUDO DE CANOLA	LT	2,898.00	43,441,020.00	14,990.00	1
CAFE PERGAMINO	KG	6,996.00	42,889,398.00	6,130.56	1
HARINA DE SOYA	KG	33,820.00	42,653,249.64	1,261.18	1
HARINA DE HUESO	KG	23,340.00	39,336,400.00	1,685.36	4
BUFALO EN PIE (UN)	UND	90.00	38,571,306.17	428,570.07	2
PANELA PULVERIZADA	KG	3,588.00	37,624,160.00	10,486.11	8
ACEITE REFINADO DE PALMISTE (KG)	KG	8,414.00	37,442,300.00	4,450.00	1
BOCACHICO ENTERO FRESCO O REFRIGERADO	KG	2,781.00	36,596,600.00	13,159.51	6
TERNERO	KG	7,742.00	36,387,400.00	4,700.00	1
CARNE DE POLLO O GALLINA CONGELADA EN CORTES	KG	3,889.44	35,394,771.09	9,100.22	88
EMPAQUE DE FIQUE	UND	33,124.00	35,379,100.00	1,068.08	16
ALPISTE	KG	18,234.00	34,813,250.00	1,909.25	28
PANELA CUADRADA KG	UND	15,397.17	33,411,999.98	2,170.01	25

Nombre Producto	Um	Cantidad de Unidades	Total Negociado	Precio promedio	Cantidad Subya.
CIRUELA PASA	UND	2,488.90	32,440,300.00	13,033.99	12
CLORURO DE POTASIO	KG	32,500.00	32,150,300.00	989.24	4
ACEITE REFINADO DE PALMA (KG)	KG	9,921.00	31,558,875.00	3,181.02	24
HARINA DE MAIZ	UND	17,600.00	31,292,800.00	1,778.00	4
METIONINA	KG	2,914.80	30,751,140.00	10,550.00	19
FRIJOL DUBA NACIONAL SECO	KG	6,000.00	30,000,000.00	5,000.00	1
YEMAS DE HUEVO FRESCAS	KG	4,328.00	29,809,100.00	6,887.50	9
FRIJOL CABECITA NEGRA NACIONAL SECO	KG	8,937.50	29,415,993.00	3,291.30	22
Hortalizas	KG	15,305.08	28,845,900.00	1,884.73	27
HARINA DE PESCADO	KG	7,310.00	28,500,360.00	3,898.82	4
RECORTAL DE POLLO	KG	4,633.67	28,182,940.00	6,082.21	6
HARINA DE POLLO	KG	10,480.00	27,143,200.00	2,590.00	1
PROCESADO DE CERDO	KG	2,876.00	26,513,800.00	9,218.98	4
BOCADILLO	KG	4,171.36	25,927,977.80	6,215.72	8
TRUCHA ENTERA FRESCA O REFRIGERADA	KG	1,413.20	25,595,162.00	18,111.49	13
ARANDANOS	KG	1,177.88	25,390,315.00	21,556.02	14
TOMATE INDUSTRIAL FRESCO	KG	8,631.75	23,605,000.00	2,734.67	29
BAGRE EN POSTA CONGELADO	KG	1,505.00	22,575,000.00	15,000.00	6
VACA (UN)	UND	9.00	22,500,000.00	2,500,000.00	1
MOJARRA ENTERA FRESCA O REFRIGERADA	KG	2,297.80	22,479,000.00	9,782.84	13
GANADO EN PIE TIPO EXPORTACION	KG	4,955.00	22,297,500.00	4,500.00	1
FRIJOL ROSADO NACIONAL SECO	KG	3,509.00	21,659,000.00	6,172.41	4
UVA PASA	KG	2,857.50	21,519,800.00	7,530.99	12
EMPAQUE DE YUTE	UND	99,191.00	20,440,960.00	206.08	14
PISTACHOS	KG	612.50	19,698,000.00	32,160.00	8
ABONO ORGANICO SOLIDO SIMPLE	KG	224,100.00	19,574,000.00	87.34	15
HARINA DE CARNE	KG	9,681.00	19,083,275.00	1,971.21	5
FOSFATO DE AMONIO	KG	12,450.00	17,782,500.00	1,428.31	2
ACIDO GRASO DE SOYA	KG	8,830.00	17,660,000.00	2,000.00	3
AROMATICAS ELABORADAS	UND	2,660.00	17,154,719.00	6,449.14	68
ZANAHORIA FRESCA	KG	9,030.95	16,465,000.00	1,823.18	10
ALIMENTOS VARIOS POR LOTE	UND	2.00	16,251,513.00	8,125,756.50	2
PIEZAS DE MADERA	UND	505.00	16,160,000.00	32,000.00	1
FRIJOL ZARAGOZA	KG	3,151.00	14,637,027.00	4,645.20	36
DDGS GRANOS DE DESTILERIA Y SOLUBLES DE MAIZ	KG	14,880.00	14,582,400.00	980.00	2
PLANTAS	UND	28,720.00	14,457,000.00	503.38	11
MAIZ BLANCO NACIONAL HUMEDO	KG	14,160.00	14,128,000.00	997.74	3
GLICERINA	KG	16,280.00	13,838,000.00	850.00	2
FOSFATO BICALCICO	KG	7,675.00	13,827,600.00	1,801.64	15
TOCINO	KG	2,310.27	13,467,299.60	5,829.32	19
LISINA	KG	2,417.60	13,417,680.00	5,550.00	15
CABEZA	UND	284.00	13,100,020.00	46,126.83	2
BOCADILLO	UND	3,368.95	12,516,558.75	3,715.27	10
ARVEJA AMARILLA SECA	KG	8,329.50	11,890,500.00	1,427.52	10
UREA NACIONAL	KG	10,300.00	11,858,880.00	1,151.35	8
SALMON ENTERO FRESCO O REFRIGERADO	KG	331.80	11,793,000.00	35,542.50	7
POLLITA DE UN DIA	UND	5,000.00	11,555,800.00	2,311.16	1
PANELA GRANULADA	KG	1,872.00	11,538,240.00	6,163.59	5
ALFALFA EN PELLET	KG	9,000.00	11,500,000.00	1,277.78	3
SEMILLA MOTOSA DE ALGODON	KG	14,326.00	11,382,010.00	794.50	4
HERBICIDAS	KG	625.50	11,222,754.00	17,942.05	29



Nombre Producto	Um	Cantidad de Unidades	Total Negociado	Precio promedio	Cantidad Subya.
FUNGICIDAS	KG	427.90	10,743,206.00	25,106.81	42
CARNE MOLIDA	KG	1,082.88	10,616,559.00	9,804.00	29
SARDINAS ENLATADAS EN ACEITE	UND	7,390.00	10,072,667.00	1,363.01	17
PANELON	KG	4,350.00	9,990,000.00	2,296.55	5
CACAO EN GRANO	KG	1,454.70	9,964,695.00	6,850.00	1
MAZORCA FRESCA	KG	3,989.36	9,883,400.00	2,477.44	23
TORTA DE SOYA NACIONAL	KG	6,000.00	9,540,000.00	1,590.00	1
PESCADO FRESCO O REFRIGERADO	KG	770.00	9,482,720.00	12,315.22	6
CEBOLLA CABEZONA	KG	8,442.90	9,454,300.00	1,119.79	21
ALIMENTOS AGRICOLAS PRECOCIDOS	UND	5,250.00	9,268,904.00	1,765.51	19
LECHUGA	KG	6,072.60	9,128,000.00	1,503.15	25
CARNE DE VACUNO DE SEGUNDA	KG	738.80	8,865,600.00	12,000.00	1
INSECTICIDAS	KG	344.42	8,492,400.00	24,657.46	42
MADERA ROLLIZA	UND	961.00	8,411,000.00	8,752.34	2
VISCERAS DE POLLO O GALLINA	KG	2,106.00	7,919,466.78	3,760.43	197
VEGETALES ENCURTIDOS	UND	1,133.00	7,895,400.00	6,968.58	27
AVENA EN HOJUELAS (UN)	UND	5,654.80	7,718,257.00	1,364.90	9
Pescado. Marlin	KG	506.30	7,602,143.30	15,015.10	6
YUCA CONSUMO HUMANO	KG	3,380.00	7,491,000.00	2,216.27	6
CREMA DE LECHE	KG	1,247.20	7,483,200.00	6,000.00	1
MAIZ BLANCO IMPORTADO	KG	6,000.00	7,308,000.00	1,218.00	2
Filete de tilapia	KG	400.00	7,296,000.00	18,240.00	1
HABICHUELA FRESCA	KG	3,623.80	7,290,000.00	2,011.70	6
FERTILIZANTE QUIMICO COMPUESTO	KG	41,440.00	7,047,600.00	170.07	2
PARGO ROJO ENTERO FRESCO O REFRIGERADO	KG	250.00	6,686,000.00	26,744.00	1
HUEVO FRESCO DE CODORNIZ	UND	38,688.00	6,377,759.99	164.85	14
ALIMENTO CONCENTRADO PARA CONEJOS Y CURIÉS	KG	4,942.00	6,341,545.00	1,283.19	26
PAPAYA	KG	6,164.00	6,300,420.00	1,022.13	5
TILAPIA ROJA ENTERA FRESCA O REFRIGERADA	KG	475.00	6,175,000.00	13,000.00	6
CASCARILLA	KG	110,700.00	6,046,277.05	54.62	3
CACHAMA FRESCA O REFRIGERADA ENTERA	KG	839.40	5,875,800.00	7,000.00	1
Panza o Callo de Res	KG	797.80	5,860,600.00	7,345.95	8
CAMARON	KG	198.50	5,708,400.00	28,757.68	12
ARVEJA FRESCA	KG	1,116.00	5,303,325.00	4,752.08	24
UREA IMPORTADA	KG	4,500.00	5,040,000.00	1,120.00	1
MEZCLA DE VERDURAS VARIAS	KG	6,779.50	4,959,677.00	731.57	11
DESECHOS ANIMALES PREMEZCALDOS	KG	381.00	4,953,000.00	13,000.00	2
HARINA DE PLATANO	KG	537.60	4,456,704.00	8,290.00	6
CEBOLLA LARGA FRESCA	KG	2,347.70	4,165,400.00	1,774.25	14
ESPINACA FRESCA	KG	1,928.80	4,107,200.00	2,129.41	10
ABONO INORGANICO SIMPLE	KG	3,850.00	4,096,750.00	1,064.09	3
VISCERAS DE VACUNO (KG)	KG	3,866.63	4,088,420.50	1,057.36	9
CARNE DE TERNERA FRESCA O REFRIGERADA EN CANAL	KG	373.60	3,997,520.00	10,700.00	11
YOGURT	LT	899.20	3,796,474.00	4,222.06	114
CILANTRO	KG	429.30	3,443,600.00	8,021.43	8
MEZCLA DE VISCERAS	KG	2,000.00	3,320,000.00	1,660.00	1
MANGO	KG	2,024.00	3,206,100.00	1,584.04	10
HARINA DE TRIGO DE PRIMERA EN BOLSA DE POLIETILENO	KG	3,817.50	3,038,871.00	796.04	2
FRUTAS DESHIDRATADAS	KG	226.80	2,971,080.00	13,100.00	1
TOMATE DE ARBOL	KG	1,810.00	2,886,000.00	1,594.48	3
PAPA NEVADA	KG	2,100.00	2,868,000.00	1,365.71	2

Nombre Producto	Um	Cantidad de Unidades	Total Negociado	Precio promedio	Cantidad Subya.
BROCOLI FRESCO	KG	1,532.20	2,864,400.00	1,869.47	12
HARINA DE PAN MOLIDO	KG	5,000.00	2,850,000.00	570.00	1
FRIJOL RADICAL NACIONAL SECO	KG	575.00	2,792,200.00	4,856.00	1
MAIZ AMARILLO NACIONAL HUMEDO	KG	2,850.00	2,715,000.00	952.63	3
CUCHUCO	KG	1,687.50	2,695,000.00	1,597.04	6
FRIJOL SOYA QUEBRANTADO	KG	1,550.00	2,553,750.00	1,647.58	3
MALTEADA EN POLVO	UND	1,224.00	2,516,544.00	2,056.00	1
LECHE EN POLVO ENTERA NACIONAL (UN)	UND	450.00	2,427,500.00	5,394.44	4
CEBADA PERLADA	KG	1,296.00	2,368,400.00	1,827.47	2
ACEITE REFINADO DE OLIVA KG	KG	120.00	2,232,000.00	18,600.00	1
carne de cerdo bondiola	KG	237.90	2,173,151.00	9,134.72	2
FRIJOL VERDE	KG	537.00	2,140,000.00	3,985.10	4
COLIFLOR	KG	1,001.40	2,103,200.00	2,100.26	11
MORA	KG	715.00	2,080,000.00	2,909.09	3
MARACUYA	KG	795.00	2,064,625.00	2,597.01	4
FRIJOL NACIONAL	KG	500.00	2,000,000.00	4,000.00	1
HARINA DE SANGRE	KG	960.00	1,920,000.00	2,000.00	1
PAPA CRIOLLA	KG	1,060.00	1,820,000.00	1,716.98	9
AVENA MOLIDA	UND	1,164.00	1,817,760.00	1,561.65	2
AHUYAMA	KG	2,256.23	1,763,100.00	781.44	17
Frutas	KG	942.30	1,718,900.00	1,824.15	20
PITAHAYA	KG	248.00	1,687,000.00	6,802.42	5
Tomate rinon	KG	830.00	1,565,000.00	1,885.54	2
AJI SIN ELABORAR	KG	1,205.08	1,530,500.00	1,270.05	6
GUAYABA	KG	1,715.00	1,471,945.00	858.28	4
HUESO DE RES	KG	486.05	1,333,729.00	2,744.02	11
BANANO FRESCO	KG	1,000.00	1,300,000.00	1,300.00	2
REMOLACHA	KG	1,419.80	1,252,500.00	882.17	9
MELON	KG	587.00	1,238,960.00	2,110.66	3
FRESA	KG	660.00	1,215,000.00	1,840.91	5
AVENA EN HOJUELAS (KG)	KG	513.00	1,212,571.00	2,363.69	5
HUEVO ENTERO EN POLVO	KG	40.00	1,180,000.00	29,500.00	1
FRUTAS EN ALMIBAR	KG	180.36	1,134,000.00	6,287.29	4
MANZANA	UND	379.00	1,129,500.00	2,980.21	6
ACELGA	KG	2,113.20	1,124,000.00	531.89	10
CALABACIN	KG	986.30	1,112,400.00	1,127.85	16
ARRACACHA FRESCA	KG	650.00	1,110,000.00	1,707.69	4
SAL MARINA MOLIDA	KG	3,650.00	1,088,500.00	298.22	2
DURAZNO	KG	294.50	1,013,252.00	3,440.58	13
APIO	KG	2,124.00	1,008,000.00	474.58	10
LULO	KG	600.00	915,000.00	1,525.00	3
CORTES DE PESCADO FRESCO O REFRIGERADO	KG	212.00	893,800.00	4,216.04	10
carne de cerdo coditos	KG	109.90	890,789.00	8,105.45	2
CABEZA	KG	339.80	857,272.00	2,522.87	3
PERA	KG	755.10	824,000.00	1,091.25	5
VISCERAS DE CERDO (KG)	KG	389.00	799,500.00	2,055.27	7
UVA FRESCA	KG	243.00	788,700.00	3,245.68	10
SALSA DE TOMATE	UND	396.00	786,144.00	1,985.21	6
PEZUÑAS	KG	155.50	770,745.00	4,956.56	4
PULPO	KG	61.00	770,220.00	12,626.56	2
AGUACATE	KG	352.00	759,400.00	2,157.39	3



Nombre Producto	Um	Cantidad de Unidades	Total Negociado	Precio promedio	Cantidad Subya.
LECHE CONDENSADA	UND	243.00	733,115.00	3,016.93	20
PIÑA	KG	810.00	725,000.00	895.06	3
PAPA CARRIZA	KG	3,000.00	720,000.00	240.00	1
BICARBONATO DE SODIO	KG	425.00	700,631.00	1,648.54	2
CALAMAR	KG	62.00	700,600.00	11,300.00	3
PICA DE ARROZ	KG	6,680.00	668,000.00	100.00	1
CIRUELA FRESCA	KG	275.30	654,800.00	2,378.50	10
CAZUELA DE MARISCOS	KG	75.00	648,500.00	8,646.67	5
MAYONESA	UND	324.00	637,782.00	1,968.46	6
AVENA EN HARINA SABORIZADA	KG	864.00	617,760.00	715.00	1
PEREJIL	KG	574.64	609,200.00	1,060.14	16
CAL DOLOMITA	KG	5,600.00	596,000.00	106.43	3
PIMENTON FRESCO	KG	370.00	595,000.00	1,608.11	2
Pepino Cohombro	KG	385.00	588,000.00	1,527.27	5
CURUBA	KG	599.30	541,000.00	902.72	3
CARACOL	KG	30.00	535,800.00	17,860.00	1
PASTA ALIMENTICIA TIPO SECO	UND	240.00	520,843.00	2,170.18	2
LIMON	KG	250.00	500,000.00	2,000.00	1
CAFE TOSTADO Y MOLIDO	KG	39.00	461,072.99	11,822.38	2
CHOCOLATE EN POLVO CON AZUCAR	KG	96.00	449,320.00	4,680.42	1
Filete de salmon	KG	10.00	448,000.00	44,800.00	1
SEMOLA DE TRIGO	KG	250.00	415,000.00	1,660.00	1
CIDRA-GUATILA-CHAYOTE	KG	340.20	412,700.00	1,213.11	6
MAIZ PETO	KG	225.00	405,000.00	1,800.00	1
VISCERAS DE CERDO (UN)	UND	277.00	397,000.00	1,433.21	8
OSOBUCO	KG	87.20	392,400.00	4,500.00	2
MAIZ TIERNO ENLATADO	KG	101.23	382,522.00	3,778.67	6
MERO ENTERO FRESCO O REFRIGERADO	KG	32.00	382,000.00	11,937.50	3
BERENJENA	KG	149.20	367,600.00	2,463.81	3
FEIJOA	KG	117.00	360,500.00	3,081.20	5
CHAMPIÑON FRESCO	KG	209.00	320,200.00	1,532.06	5
PASTA ALIMENTICIA TIPO SECO	KG	129.60	311,745.00	2,405.44	7
SIERRA ENTERA FRESCA O REFRIGERADA	KG	15.00	298,500.00	19,900.00	1
VINAGRE BLANCO	UND	276.00	284,118.00	1,029.41	2
MANDARINA	KG	150.00	272,900.00	1,819.33	3
SAL MARINA CONSUMO HUMANO	KG	500.00	265,000.00	530.00	1
ALOE VERA	KG	180.00	260,000.00	1,444.44	4
GRANADILLA	KG	65.00	240,000.00	3,692.31	1
Toronja	KG	80.00	240,000.00	3,000.00	1
MANZANA	KG	60.00	230,000.00	3,833.33	2
Cubios	KG	225.00	225,000.00	1,000.00	5
SAL YODADA Y REFINADA (KG)	KG	300.50	222,540.00	740.57	7
MARISCOS	KG	20.00	220,000.00	11,000.00	1
ALCACHOFA	KG	42.60	205,000.00	4,812.21	3
REPOLLO FRESCO	KG	178.00	204,600.00	1,149.44	5
PASABOCAS DE SEMILLAS COMESTIBLES	KG	12.00	204,000.00	17,000.00	1
PEPINO FRESCO	KG	300.00	195,000.00	650.00	1
EMPAQUE DE POLIPROPILENO	UND	143.00	193,964.00	1,356.39	2
AZUCAR CRUDA	KG	76.00	193,333.00	2,543.86	2
AJONJOLI NACIONAL	KG	15.00	192,000.00	12,800.00	1
Higado	KG	16.02	189,159.60	11,807.72	3

Nombre Producto	Um	Cantidad de Unidades	Total Negociado	Precio promedio	Cantidad Subya.
CANGREJO	KG	40.00	183,000.00	4,575.00	2
HABAS SECAS	KG	96.00	170,000.00	1,770.83	1
BAGRE ENTERO FRESCO O REFRIGERADO	KG	10.00	162,000.00	16,200.00	1
HIGOS	KG	20.00	160,000.00	8,000.00	1
MEZCLA DE FRUTAS VARIAS	KG	50.00	150,000.00	3,000.00	1
CARBONATO DE CALCIO	KG	906.60	146,355.00	161.43	11
ESPARRAGO FRESCO	KG	5.50	145,000.00	26,363.64	5
HUESO DE PESCADO	KG	20.00	134,000.00	6,700.00	1
MARGARINA DE MESA (UN)	UND	38.00	126,213.00	3,321.39	4
AVENA EN HARINA FORTIFICADA SABORIZADA Y CON AZUCAR	UND	27.00	118,750.00	4,398.15	1
TUBERCULOS TIPO EXPORTACION	KG	108.34	116,600.00	1,076.24	6
ENDULZANTES VEGETALES	KG	12.00	113,811.00	9,484.25	4
ATUN ENLATADO RALLADO EN ACEITE (KG)	KG	96.00	109,244.00	1,137.96	1
LECHE EN POLVO DESCREMADA NACIONAL (UN)	UND	15.00	105,500.00	7,033.33	1
COLOR CORRIENTE	KG	60.00	104,458.00	1,740.97	3
Bofe	KG	11.05	102,329.00	9,260.54	2
HABA-FRESCA	KG	100.00	100,000.00	1,000.00	1
ALMEJAS	KG	9.00	98,334.00	10,926.00	1
GRASA DE CERDO	KG	91.80	94,727.00	1,031.88	2
Cebolla puerro	KG	41.00	88,200.00	2,151.22	3
RECORTAL DE GALLETA	KG	120.00	83,400.00	695.00	1
HORTALIZAS TIPO EXPORTACION	KG	54.00	81,000.00	1,500.00	1
SAL INDUSTRIAL	KG	120.00	75,660.00	630.50	2
Gulupa	KG	43.00	71,900.00	1,672.09	3
PATILLA	KG	50.00	60,000.00	1,200.00	1
PASTA ALIMENTICIA TIPO SOPA	KG	12.00	59,048.00	4,920.67	1
POLLO MUERTO	KG	5.00	58,281.85	11,656.37	1
UCHUVA	KG	28.00	56,000.00	2,000.00	5
FECULA DE CEREALES	KG	25.00	54,202.00	2,168.08	1
Arroz Arborio	KG	2.72	51,000.00	18,763.80	1
SOBRES DE AZUCAR	UND	120.00	45,000.00	375.00	2
TOMILLO SIN ELABORAR	KG	140.00	42,000.00	300.00	3
HUEVO FRESCO DE GALLINA BLANCO (KG)	KG	150.00	39,000.00	260.00	1
Filete de anchoa	KG	0.29	37,800.00	131,250.00	1
CHOCOLATE EN PASTA CON AZUCAR	KG	6.00	36,132.00	6,022.00	1
ÑAME	KG	30.00	31,250.00	1,041.67	1
HUESO DE CERDO	KG	286.70	22,655.00	79.02	2
MONDONGO	UND	2.04	19,339.20	9,480.00	1
COCO FRESCO	UND	7.00	17,500.00	2,500.00	1
BANANO FRESCO	UND	100.00	15,000.00	150.00	1
FRIJOL BLANQUILLO NACIONAL SECO	KG	1.50	5,703.00	3,802.00	1
<b>Total Registro de Factura (RF).</b>			<b>103,938,161,215.82</b>		<b>17,619</b>

El precio promedio para los Registros de Facturas está afectado por el registro en la diferentes ciudades y es susceptible a modificación; según los términos y condiciones pactadas en el Reglamento de la BMC EXCHANGE.

### Posturas de Referencia Financieros

Tipo	Negocio	Descripcion	valor negocio	dias plazo	valor tasa venta %	Punta
------	---------	-------------	---------------	------------	--------------------	-------

### Posturas de Referencia Físicos

Tipo	Negocio	Producto	Unidad	Cantidad	Sitio Entrega	Precio Venta	Precio Compra	Punta
------	---------	----------	--------	----------	---------------	--------------	---------------	-------

Tipo2	Negocio	Producto	Unidad	Cantidad	Sitio Entrega	Precio Venta	Precio Compra	Punta
FORWARD	FRWMCP	ELEMENTOS DE ASEO POR LOTE	UNIDAD	1	BOGOTA D.C.	0.00	6,594,000.00	Demanda
	FRWMCP	HUEVOS POR LOTE	UNIDAD	1	BOGOTA D.C.	12,000,000.00	0.00	Demanda

## Suspensiones Rueda por Rompimientos de Precios Físicos

Consec. Interno	Producto	Sitio Entrega	Unidad Medida	Precio Piso Inicial	Precio Techo Inicial	Precio Ruptura c	Precio Ruptura v	precio piso actual	precio techo actual
28434208	HUEVOS POR LOTE	BOGOTA D.C.	UND	12,703,358	17,186,896	0	12,000,000	11,433,022	15,468,206

## Subasta

## Operaciones Anuladas OMA's

Nombre Producto	Total negocio	Cantidad	Número Ope.	Descripción	Descripción subyacente	Cantidad
-----------------	---------------	----------	-------------	-------------	------------------------	----------

## Operaciones Anuladas.

Número Operación	Fecha Operación	Número Oficio Anulación	Fecha Anulación	Causa Anulación
------------------	-----------------	-------------------------	-----------------	-----------------

## (ID's) COMPRAS PENDIENTES DE CIERRE 16 DE MAYO DE 2018

Señores

Representantes legales, operadores de las sociedades comisionistas miembros de la BMC Bolsa Mercantil de Colombia S.A. y público en general a continuación se relaciona el listado de ID's pendientes de cierre al día de hoy.

### ID's PENDIENTES DE CERRAR RUEDAS ANTERIORES

ID	CODIGO SUBYACENTE CARACTERISTICA	DESCRIPCION SUBYACENTE	RAZON SOCIAL COMISIONISTA COMPRADOR	FECHA INICIAL DE COMPRA
28397141	3254	AJO - AJO MOLIDO - UNIDAD - EN BOLSA X 500 GR - PROCESADO	CORAGRO VALORES S.A.	2018-05-15
28397142	2269	CONDIMENTOS MEZCLADOS - SC - UNIDAD - EMPACADO(A) - PROCESADO	CORAGRO VALORES S.A.	2018-05-15
28397143	5366	CONDIMENTOS MEZCLADOS - CONDIMENTO COMPLETO X 500 GRAMOS - KILOGRAMO - EN BOLSA X 500 GR - PROCESADO	CORAGRO VALORES S.A.	2018-05-15
28431785	4873	PROGRAMA DE ALIMENTACION ESCOLAR - PAE - UNIDAD - EMPACADO(A) - PROCESADO	COMISIONISTAS FINANCIEROS AGROPECUARIOS S.A	2018-05-15
28434213	5375	ADITIVOS PARA ALIMENTOS - Aditivos varios - UNIDAD - EMPACADO(A) - PROCESADO	MERCADO Y BOLSA S.A.	2018-05-15
28434214	2254	ELEMENTOS DE ASEO POR LOTE - SC - UNIDAD - EMPACADO(A) - PROCESADO	MERCADO Y BOLSA S.A.	2018-05-15
28371957	5183	Carne de pollo por lote - 3648-Carne de pollo por lote - UNIDAD - EMPACADO(A) - NATURAL	CORREAGRO S.A.	2018-05-07
28371958	5181	Carne de res por lote - 3646-Carne de res por lote - UNIDAD - EMPACADO(A) - NATURAL	CORREAGRO S.A.	2018-05-07
28371959	5182	Carne de cerdo por lote - 3647-carne de cerdo por lote - KILOGRAMO - EMPACADO(A) - NATURAL	CORREAGRO S.A.	2018-05-07

ID	CODIGO SUBYACENTE CARACTERISTICA	DESCRIPCION SUBYACENTE	RAZON SOCIAL COMISIONISTA COMPRADOR	FECHA INICIAL DE COMPRA
28371960	5183	Carne de pollo por lote - 3648-Carne de pollo por lote - UNIDAD - EMPACADO(A) - NATURAL	CORREAGRO S.A.	2018-05-07
28371961	5183	Carne de pollo por lote - 3648-Carne de pollo por lote - UNIDAD - EMPACADO(A) - NATURAL	CORREAGRO S.A.	2018-05-07
28371962	5183	Carne de pollo por lote - 3648-Carne de pollo por lote - UNIDAD - EMPACADO(A) - NATURAL	CORREAGRO S.A.	2018-05-07
28371963	5183	Carne de pollo por lote - 3648-Carne de pollo por lote - UNIDAD - EMPACADO(A) - NATURAL	CORREAGRO S.A.	2018-05-07
28371964	5183	Carne de pollo por lote - 3648-Carne de pollo por lote - UNIDAD - EMPACADO(A) - NATURAL	CORREAGRO S.A.	2018-05-07
28371965	5183	Carne de pollo por lote - 3648-Carne de pollo por lote - UNIDAD - EMPACADO(A) - NATURAL	CORREAGRO S.A.	2018-05-07
28371966	5183	Carne de pollo por lote - 3648-Carne de pollo por lote - UNIDAD - EMPACADO(A) - NATURAL	CORREAGRO S.A.	2018-05-07
28377448	5358	Carne De Pollo En Lote - 3742-Carne de Pollo en Lote - UNIDAD - SIN EMPAQUE - NATURAL	CORREAGRO S.A.	2018-05-07
28377451	5358	Carne De Pollo En Lote - 3742-Carne de Pollo en Lote - UNIDAD - SIN EMPAQUE - NATURAL	CORREAGRO S.A.	2018-05-07
28377452	5358	Carne De Pollo En Lote - 3742-Carne de Pollo en Lote - UNIDAD - SIN EMPAQUE - NATURAL	CORREAGRO S.A.	2018-05-07
28377454	5358	Carne De Pollo En Lote - 3742-Carne de Pollo en Lote - UNIDAD - SIN EMPAQUE - NATURAL	CORREAGRO S.A.	2018-05-07
28377455	5358	Carne De Pollo En Lote - 3742-Carne de Pollo en Lote - UNIDAD - SIN EMPAQUE - NATURAL	CORREAGRO S.A.	2018-05-07
28377456	5358	Carne De Pollo En Lote - 3742-Carne de Pollo en Lote - UNIDAD - SIN EMPAQUE - NATURAL	CORREAGRO S.A.	2018-05-07
28347296	5073	REFRESCO EN POLVO INSTANTANEO - Refresco polvo instantaneo x 100 GR. Rinde 6 LT - UNIDAD - EMPACADO(A) - PROCESADO	BURSAGAN S.A	2018-05-02
28347878	4956	FRIJOL POR LOTE - 3481-FRIJOL BOLA ROJA - KILOGRAMO - EMPACADO(A) - NATURAL	BURSAGAN S.A	2018-05-02

ID	CODIGO SUBYACENTE CARACTERISTICA	DESCRIPCION SUBYACENTE	RAZON SOCIAL COMISIONISTA COMPRADOR	FECHA INICIAL DE COMPRA
28350959	3254	AJO - AJO MOLIDO - UNIDAD - EN BOLSA X 500 GR - PROCESADO	CORAGRO VALORES S.A.	2018-05-02
28351372	2269	CONDIMENTOS MEZCLADOS - SC - UNIDAD - EMPACADO(A) - PROCESADO	CORAGRO VALORES S.A.	2018-05-02
28351382	2335	CONDIMENTOS MEZCLADOS - PREMIUM - UNIDAD - EN BOLSA (450-550) GR PACA X 25 LIBRAS - PROCESADO	CORAGRO VALORES S.A.	2018-05-02
28317590	5226	SERVICIO DE TRANSPORTE POR LOTE - Servicio de transporte escolar - UNIDAD - SIN EMPAQUE - PROCESADO	GEOCAPITAL S.A.	2018-04-27
28274498	5183	Carne de pollo por lote - 3648-Carne de pollo por lote - KILOGRAMO - EMPACADO(A) - NATURAL	CORREAGRO S.A.	2018-04-23
28274499	5181	Carne de res por lote - 3646-Carne de res por lote - KILOGRAMO - EMPACADO(A) - NATURAL	CORREAGRO S.A.	2018-04-23
28274500	5182	Carne de cerdo por lote - 3647-carne de cerdo por lote - KILOGRAMO - EMPACADO(A) - NATURAL	CORREAGRO S.A.	2018-04-23
28274501	5183	Carne de pollo por lote - 3648-Carne de pollo por lote - KILOGRAMO - EMPACADO(A) - NATURAL	CORREAGRO S.A.	2018-04-23
28274504	5183	Carne de pollo por lote - 3648-Carne de pollo por lote - KILOGRAMO - EMPACADO(A) - NATURAL	CORREAGRO S.A.	2018-04-23
28274507	5183	Carne de pollo por lote - 3648-Carne de pollo por lote - KILOGRAMO - EMPACADO(A) - NATURAL	CORREAGRO S.A.	2018-04-23
28274510	5183	Carne de pollo por lote - 3648-Carne de pollo por lote - KILOGRAMO - EMPACADO(A) - NATURAL	CORREAGRO S.A.	2018-04-23
28274516	5183	Carne de pollo por lote - 3648-Carne de pollo por lote - KILOGRAMO - EMPACADO(A) - NATURAL	CORREAGRO S.A.	2018-04-23
28274519	5183	Carne de pollo por lote - 3648-Carne de pollo por lote - KILOGRAMO - EMPACADO(A) - NATURAL	CORREAGRO S.A.	2018-04-23
28274525	5183	Carne de pollo por lote - 3648-Carne de pollo por lote - KILOGRAMO - EMPACADO(A) - NATURAL	CORREAGRO S.A.	2018-04-23
28264053	4921	PESCADO FRESCO O REFRIGERADO - SC - KILOGRAMO - EMPACADO(A) - NATURAL	CORAGRO VALORES S.A.	2018-04-20



ID	CODIGO SUBYACENTE CARACTERISTICA	DESCRIPCION SUBYACENTE	RAZON SOCIAL COMISIONISTA COMPRADOR	FECHA INICIAL DE COMPRA
28238009	3620	JAMONETA ENLATADA - PREMIUM ABRE FACIL REQUISITOS PROVEED CAJA X 24 LATAS X 370 g - UNIDAD - POR 370 g - PROCESADO	CORAGRO VALORES S.A.	2018-04-18
28232440	3620	JAMONETA ENLATADA - PREMIUM ABRE FACIL REQUISITOS PROVEED CAJA X 24 LATAS X 370 g - UNIDAD - POR 370 g - PROCESADO	CORAGRO VALORES S.A.	2018-04-17
28235016	1201	SAL YODADA Y REFINADA (KG) - SIN ADITIVOS - KILOGRAMO - EN SACO - PROCESADO	CORAGRO VALORES S.A.	2018-04-17
28220235	3954	ABARROTOS POR LOTE - SC - UNIDAD - EMPACADO(A) - PROCESADO	CORAGRO VALORES S.A.	2018-04-16
28221324	4807	BEBIDA ACHOCOLATADA - BEBIDA ACHOCOLATADA EN BULTO POR 30KG - KILOGRAMO - EMPACADO(A) - PROCESADO	CORAGRO VALORES S.A.	2018-04-16
28221420	3647	BARRA DE CHOCOLATE - SC - KILOGRAMO - caja x 50 unidades x 500 gramos - PROCESADO	CORAGRO VALORES S.A.	2018-04-16
28221422	3629	CHOCOLATE EN POLVO CON AZUCAR - INSTANTANEO SABORIZADO - KILOGRAMO - EN BOLSA X 500 GR - PROCESADO	CORAGRO VALORES S.A.	2018-04-16
28221424	2268	COLOR CORRIENTE - 45-SC - KILOGRAMO - EMPACADO(A) - PROCESADO	CORAGRO VALORES S.A.	2018-04-16
28221730	120	COMINO ELABORADO - SC - KILOGRAMO - EMPACADO(A) - NATURAL	CORAGRO VALORES S.A.	2018-04-16
28221732	2269	CONDIMENTOS MEZCLADOS - SC - UNIDAD - EMPACADO(A) - PROCESADO	CORAGRO VALORES S.A.	2018-04-16
28221759	2335	CONDIMENTOS MEZCLADOS - PREMIUM - UNIDAD - EN BOLSA (450-550) GR PACA X 25 LIBRAS - PROCESADO	CORAGRO VALORES S.A.	2018-04-16
28221763	3620	JAMONETA ENLATADA - PREMIUM ABRE FACIL REQUISITOS PROVEED CAJA X 24 LATAS X 370 g - UNIDAD - POR 370 g - PROCESADO	CORAGRO VALORES S.A.	2018-04-16
28221768	1406	LECHE EN POLVO ENTERA NACIONAL (KG) - SC - KILOGRAMO - EN BOLSA TRICAPA X 25000 GR - PROCESADO	CORAGRO VALORES S.A.	2018-04-16
28221908	3277	POLLO EN SALSA - Pollo en salsa x 180 g - UNIDAD - EMPACADO(A) - PROCESADO	CORAGRO VALORES S.A.	2018-04-16
28221912	1204	SAL YODADA Y REFINADA (UN) - 579-SIN ADITIVOS - UNIDAD - EN BOLSA DE POLIETILENO 500 GR - PROCESADO	CORAGRO VALORES S.A.	2018-04-16

ID	CODIGO SUBYACENTE CARACTERISTICA	DESCRIPCION SUBYACENTE	RAZON SOCIAL COMISIONISTA COMPRADOR	FECHA INICIAL DE COMPRA
28221913	1201	SAL YODADA Y REFINADA (KG) - SIN ADITIVOS - KILOGRAMO - EN SACO - PROCESADO	CORAGRO VALORES S.A.	2018-04-16
28222857	4754	SERVICIO DE VIGILANCIA - Servicio de Vigilancia con medios tecnologicos - UNIDAD - SIN EMPAQUE - PROCESADO	MIGUEL QUIJANO Y CIA S.A.	2018-04-16
28126482	4873	PROGRAMA DE ALIMENTACION ESCOLAR - PAE - UNIDAD - EMPACADO(A) - PROCESADO	MIGUEL QUIJANO Y CIA S.A.	2018-04-04
28079384	4274	CORTES DE CARNES VARIAS POR LOTE - CARNE DE RES DE CERDO Y DERIVADOS - UNIDAD - EMPACADO(A) - NATURAL	CORAGRO VALORES S.A.	2018-03-28
28079665	2105	CORTES - DE POLLO POR LOTE - UNIDAD - SIN EMPAQUE - NATURAL	CORAGRO VALORES S.A.	2018-03-28
28079666	4199	CORTES - DE PESCADO POR LOTE - UNIDAD - EMPACADO(A) - NATURAL	CORAGRO VALORES S.A.	2018-03-28
28079842	132	CAFE CONSUMO - SC - KILOGRAMO - EN SACO - NATURAL	COMISIONISTAS FINANCIEROS AGROPECUARIOS S.A	2018-03-28
28080288	131	CAFE EXCELSO - SC - KILOGRAMO - EN SACO - NATURAL	COMISIONISTAS FINANCIEROS AGROPECUARIOS S.A	2018-03-28
27972261	2924	LICENCIAS POR LOTE - LICENCIAS MICROSOFT - UNIDAD - SIN EMPAQUE - PROCESADO	MIGUEL QUIJANO Y CIA S.A.	2018-03-14