

Id	Descripción	Valor Año Anterior en Millones	Valor Año Actual en Millones	Variación %
1	No. RUEDA	97	97	
2	TOTAL RUEDA	77,199.44	67,511.33	(12.55)
3	RF 1/	77,199.44	67,511.33	(12.55)
4	ABIERTAS 2/	0.00	0.00	0.00
5	-Financieras	0.00	0.00	0.00
6	-Físicos-Disponibles	0.00	0.00	0.00
7	-Forwards	0.00	0.00	0.00
8	-Subastas 3/	0.00	0.00	0.00
9	ACUMULADO AÑO	8,145,220.51	9,110,556.67	11.85
10	RF 1/	7,352,006.94	8,773,315.82	19.33
11	ABIERTAS 2/	793,213.57	337,240.85	(57.48)
12	-Financieras	18,131.89	20,215.48	11.49
13	-Físicos-Disponibles	12,308.81	21,682.46	76.15
14	-Forwards	762,772.87	295,342.92	(61.28)
15	-Subastas 3/	0.00	0.00	0.00
16	PROMEDIO RUEDA DIARIA	83,971.35	93,923.26	11.85

1/. Registro de Factura. 2/. Incluye Físicos, Forwards, Financieros y Subastas 3/. Inherente a Convenios con el MADR. \*/ **Reglamento BMC EXCHANGE "Sección 3. Corrección de Operaciones. Artículo 3.2.3.1. Corrección de Operaciones"**. Tratándose de Registro de Facturas se podrán admitir correcciones sobre errores aritméticos, de mecanografía, digitación u omisiones simples y fácilmente comprobables en la determinación de la calidad, cantidad, parte interesada, unidad de medida y demás información que haya sido reportada a la Bolsa. (ND = No Definido)

## Evolución Mensual Año Corriente (2018)

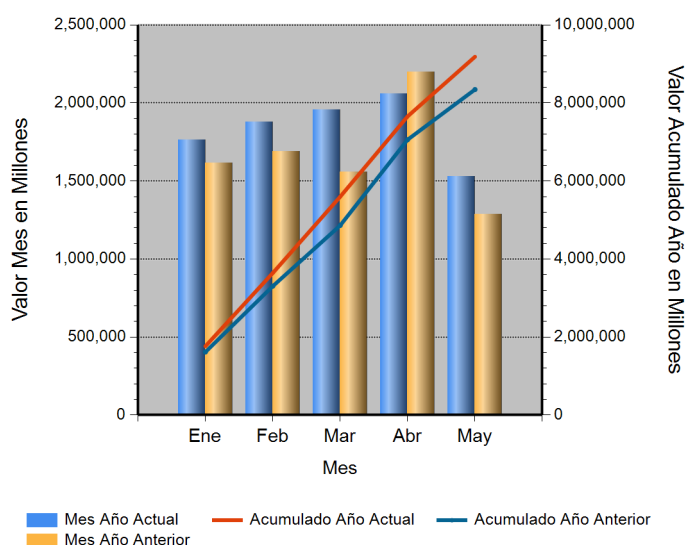

## Evolución Diaria Mes Corriente (Mayo)

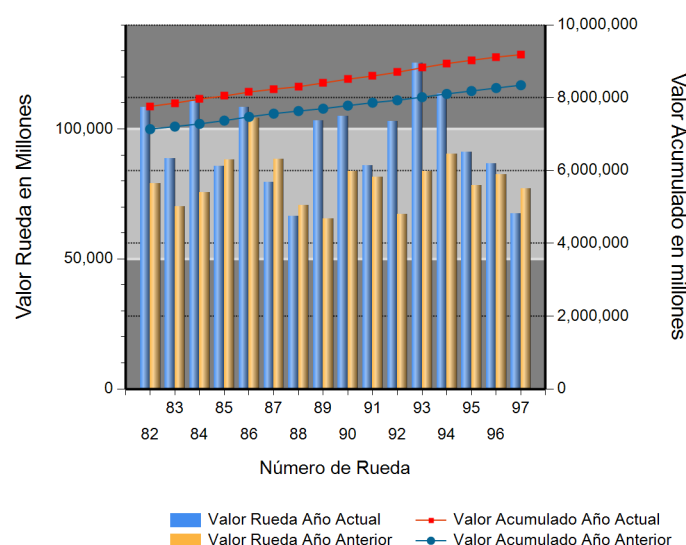

## Operaciones Financieras

Nombre Producto	Descripción - Subyacente	Plazo	Valor Presente	Valor Futuro	Tasa Min %	Tasa Max %	Tasa Cierre %	Cantidad Opera.
-----------------	--------------------------	-------	----------------	--------------	------------	------------	---------------	-----------------

## Operaciones Físicos

Descripción	Descripción Subyacente	Ubicación	Um	Precio Promedio	Total Negociado	Cantidad Unidades	Precio Min.	Precio Max.	Cantidad Opes.
-------------	------------------------	-----------	----	-----------------	-----------------	-------------------	-------------	-------------	----------------

## Registro de Factura

Nombre Producto	Um	Cantidad de Unidades	Total Negociado	Precio promedio	Cantidad Subya.
GANADO	KG	2,038,788.18	9,118,017,939.00	4,472.27	373

Nombre Producto	Um	Cantidad de Unidades	Total Negociado	Precio promedio	Cantidad Subya.
ALIMENTO CONCENTRADO PARA AVES	KG	3,827,955.26	4,266,544,684.91	1,114.58	752
ALIMENTO CONCENTRADO PARA CERDOS	KG	2,943,428.01	3,849,422,096.29	1,307.80	854
NOVILLO (KG)	KG	786,790.70	3,473,380,108.00	4,414.62	85
CAFE EXCELSO	KG	391,146.00	3,078,458,107.15	7,870.36	19
MAIZ AMARILLO IMPORTADO	KG	3,965,355.79	2,370,956,297.69	597.92	95
CARNE DE CERDO FRESCA O REFRIGERADA EN CANAL (KG)	KG	367,190.84	2,205,338,206.62	6,005.97	109
ARROZ BLANCO NACIONAL EN BOLSA DE POLIETILENO	KG	688,331.45	2,063,226,265.99	2,997.43	571
QUESO (KG)	KG	166,982.49	1,802,031,500.60	10,791.74	1005
ARROZ CASCARA NACIONAL HUMEDO	KG	1,634,460.08	1,722,952,636.25	1,054.14	49
ARROZ BLANCO NACIONAL EN SACO	KG	629,845.10	1,439,427,894.98	2,285.37	213
CARNE DE POLLO O GALLINA FRESCA O REFRIGERADA EN CANAL (KG)	KG	380,061.60	1,393,244,485.92	3,665.84	248
CARNE DE VACUNO FRESCA O REFRIGERADA EN CORTES	KG	77,438.91	1,384,906,001.90	17,883.85	1084
ACEITE CRUDO DE PALMA	KG	623,301.00	1,337,536,102.10	2,145.89	26
NOVILLO (UN)	UND	707.00	1,256,219,483.10	1,776,830.95	49
CAFE CONSUMO	KG	193,484.50	1,239,294,869.60	6,405.14	9
VACA (KG)	KG	281,524.00	1,019,208,810.00	3,620.33	91
ABONO INORGANICO COMPUESTO	KG	780,586.00	959,231,964.19	1,228.86	157
CAFE PASILLA	KG	176,469.00	935,303,725.00	5,300.10	7
NOVILLA	KG	206,121.00	882,999,754.00	4,283.89	56
TORTA DE SOYA IMPORTADA	KG	616,479.00	830,599,562.88	1,347.33	13
ALIMENTO CONCENTRADO PARA VACUNOS	KG	848,260.00	821,983,326.83	969.02	549
FIBRA DE ALGODON	KG	157,987.93	796,588,270.00	5,042.08	16
HUEVO FRESCO DE GALLINA ROJO (UN)	UND	3,571,337.00	772,181,750.00	216.22	49
ACEITE REFINADO DE SOYA (LT)	LT	239,651.20	738,266,349.00	3,080.59	27
CARNE DE VACUNO FRESCA O REFRIGERADA EN CANAL	KG	76,021.24	649,185,921.48	8,539.53	104
HARINA DE SOYA	KG	471,120.00	617,481,254.41	1,310.67	4
SEBO DE RES	KG	535,331.07	584,712,997.00	1,092.25	107
ARROZ BLANCO IMPORTADO	KG	308,724.20	581,218,680.00	1,882.65	6
LECHE CRUDA	LT	520,825.75	569,226,612.14	1,092.93	51
MADERA ASERRADA	M3	285,171.58	523,330,032.32	1,835.14	19
CAFE PERGAMINO	KG	89,421.00	509,999,837.00	5,703.36	8
MAIZ BLANCO NACIONAL SECO	KG	619,641.25	509,644,612.00	822.48	20
LECHE EN POLVO ENTERA NACIONAL (KG)	KG	41,515.00	494,835,233.00	11,919.43	26
BOCADILLO	KG	88,911.00	467,499,681.01	5,258.06	146
GLUTEN DE CEREALES	KG	190,053.00	449,104,619.31	2,363.05	5
ACEITE REFINADO DE SOYA (KG)	KG	127,979.40	411,323,988.20	3,213.99	6
CARNE DE CERDO FRESCA O REFRIGERADA EN CORTES (KG)	KG	33,507.99	300,476,771.00	8,967.32	127
CERDO INICIACION (UN)	UND	1,621.00	299,885,000.00	185,000.00	1
ACEITE REFINADO DE OLIVA UN	UND	23,226.00	293,128,374.00	12,620.70	13
TERNERO	KG	64,798.00	291,399,950.00	4,497.05	2
CARNE DE VACUNO FRESCA O REFRIGERADA DESPOSTADA	KG	27,132.83	282,830,486.99	10,423.92	8
FRUTO DE PALMA AFRICANA	KG	949,950.00	282,056,653.00	296.92	10
ARROZ BLANCO TIPO 1 GRADO 1	UND	9,165.00	265,441,043.00	28,962.47	303
OLEINA DE PALMA	KG	98,160.00	258,605,600.00	2,634.53	3
ARROZ CRISTAL INDUSTRIAL	KG	244,214.00	249,862,350.00	1,023.13	19
POLLITAS	UND	92,176.00	227,393,350.00	2,466.95	14
CARNE DE CERDO CONGELADA EN CORTES	KG	26,648.63	205,483,427.80	7,710.84	11
CARNE BOVINA	KG	17,325.00	199,159,748.00	11,495.51	259
HARINA DE POLLO	KG	79,950.00	197,722,600.00	2,473.08	4
BUFALO EN PIE (KG)	KG	53,872.00	195,459,158.00	3,628.21	16
HARINA DE ARROZ	KG	280,698.13	187,406,745.00	667.65	32

Nombre Producto	Um	Cantidad de Unidades	Total Negociado	Precio promedio	Cantidad Subya.
FRIJOL CARGAMANTO ROJO NACIONAL SECO	KG	32,013.50	183,333,250.00	5,726.75	25
TORO (KG)	KG	39,804.00	179,739,380.00	4,515.61	12
ALIMENTO CONCENTRADO PARA PERROS	KG	91,548.60	175,422,086.04	1,916.16	148
ARROZ CRISTAL CONSUMO HUMANO	KG	164,875.75	169,580,550.00	1,028.54	43
AZUCAR BLANCO	KG	95,513.50	165,856,298.00	1,736.47	120
FRIJOL SOYA IMPORTADO	KG	128,189.96	161,639,167.35	1,260.93	15
FRIJOL SOYA QUEBRANTADO	KG	101,610.00	150,516,700.00	1,481.32	9
PIEL FRESCA DE RES (KG)	KG	208,284.20	148,480,745.00	712.88	34
HARINA DE MAIZ	KG	152,733.13	147,892,072.00	968.30	69
PAPA SABANERA	KG	166,060.00	146,682,790.00	883.31	30
ALMENDRA DE PALMA	KG	164,260.00	136,387,023.00	830.31	3
HUESO DE RES	KG	374,945.35	133,042,242.00	354.83	75
NOVILLA	UND	89.00	128,354,500.00	1,442,185.39	26
ALIMENTO CONCENTRADO PARA PECES	KG	86,060.00	123,895,763.00	1,439.64	32
GANADO	UND	41.00	121,769,830.00	2,969,995.85	13
FRIJOL RADICAL NACIONAL SECO	KG	25,382.75	120,426,225.00	4,744.41	47
PANELA REDONDA (UN)	UND	118,035.48	117,717,147.00	997.30	48
ACEITE REFINADO DE PALMA (LT)	LT	35,823.00	116,853,316.00	3,261.96	46
VACA (UN)	UND	66.00	112,226,100.00	1,700,395.45	47
CERDO CEBA (UN)	UND	478.00	111,729,746.00	233,744.24	4
HUEVOS POR LOTE	UND	370,111.00	108,670,571.97	293.62	5
CARNE DE POLLO O GALLINA FRESCA O REFRIGERADA EN CORTES	KG	19,089.25	108,629,845.00	5,690.63	598
LENTEJA SECA	KG	41,051.50	106,957,022.00	2,605.44	86
Margarina industrial	KG	62,925.00	106,862,437.00	1,698.25	13
ACIDO GRASO DE PALMA	KG	75,420.00	100,435,305.00	1,331.68	2
ALMENDRA	KG	3,893.05	99,018,750.00	25,434.75	5
QUESO (UN)	UND	13,440.60	89,986,803.00	6,695.15	199
MOGOLLA	KG	172,685.10	89,637,453.00	519.08	24
ACEITE CRUDO DE SOYA	KG	32,180.00	89,190,135.00	2,771.60	3
MELAZA	KG	184,528.00	87,559,584.00	474.51	21
FRIJOL BOLA ROJA NACIONAL SECO	KG	10,838.25	86,014,800.00	7,936.23	39
CARNE DE VACUNO CONGELADA EN CORTES	KG	8,340.24	85,486,473.10	10,249.88	42
YOGURT	LT	12,998.32	84,039,931.13	6,465.45	81
FRIJOL LIMA NACIONAL SECO	KG	18,377.50	83,777,300.00	4,558.69	21
AJO FRESCO	KG	29,270.00	82,917,000.00	2,832.83	16
MEZCLA DE ACEITES VEGETALES	UND	3,609.00	82,198,418.00	22,775.95	6
TORTA DE PALMISTE	KG	440,970.00	79,496,700.00	180.28	13
PANELA CUADRADA KG	UND	31,958.00	79,359,750.00	2,483.25	40
CAMARON	KG	4,429.12	79,261,225.00	17,895.48	76
DDGS GRANOS DE DESTILERIA Y SOLUBLES DE MAIZ	KG	101,610.00	79,255,800.00	780.00	3
POLLO DE UN DIA (UN)	UND	90,760.00	77,804,000.00	857.25	3
HARINA DE VISCERAS	KG	34,310.00	77,197,500.00	2,250.00	1
ESTEARINA DE PALMA	KG	34,850.00	74,404,750.00	2,135.00	1
ABONO INORGANICO SIMPLE	KG	80,600.00	72,077,566.00	894.26	26
CERDO LEVANTE (KG)	KG	12,399.50	71,018,660.00	5,727.54	7
MAIZ AMARILLO NACIONAL SECO	KG	83,129.50	70,865,061.00	852.47	11
CEBOLLA CABEZONA	KG	69,488.50	69,509,000.00	1,000.30	22
VISCERAS DE VACUNO (KG)	KG	250,619.46	68,153,856.40	271.94	82
MEZCLA DE ACEITES VEGETALES	LT	21,073.60	66,736,893.00	3,166.85	48
ALIMENTO CONCENTRADO PARA GATOS	KG	21,113.00	66,617,884.06	3,155.30	63
ALIMENTO CONCENTRADO PARA CABALLOS	KG	65,450.00	64,623,616.35	987.37	132

Nombre Producto	Um	Cantidad de Unidades	Total Negociado	Precio promedio	Cantidad Subya.
FOSFATO BICALCICO	KG	36,750.00	61,362,500.00	1,669.73	4
SALVADO	KG	90,380.00	55,831,400.00	617.74	4
ACEITE REFINADO DE PALMA (KG)	KG	20,700.00	55,273,700.00	2,670.23	2
FILETE	KG	3,650.75	52,539,340.00	14,391.38	38
HARINA DE CARNE Y HUESO	KG	41,450.00	52,193,200.00	1,259.18	2
CARNE DE CERDO CONGELADA EN CANAL (KG)	KG	7,903.80	51,777,028.42	6,550.90	8
VISCERAS DE VACUNO (UN)	UND	648.00	51,023,996.00	78,740.73	31
MAIZ PIRA SECO	KG	21,148.50	48,858,608.00	2,310.26	88
PLATANO	KG	22,569.00	47,125,344.00	2,088.06	16
TORO (UN)	UND	9.00	45,400,000.00	5,044,444.44	5
FRIJOL NIMA NACIONAL SECO	KG	8,822.00	44,910,000.00	5,090.68	2
UREA NACIONAL	KG	42,500.00	43,370,560.00	1,020.48	6
FRIJOL CABECITA NEGRA NACIONAL SECO	KG	15,077.35	40,756,350.00	2,703.15	13
ACEITE REFINADO DE MAIZ (LT)	LT	12,000.00	40,500,000.00	3,375.00	1
PULPA DE FRUTAS POR LOTE	UND	35.00	40,005,570.00	1,143,016.29	35
GRANADILLA	KG	7,155.00	39,635,900.00	5,539.61	10
BOCADILLO	UND	16,070.00	38,195,657.00	2,376.83	10
UREA IMPORTADA	KG	33,250.00	38,159,550.00	1,147.66	2
FRIJOL BOLON NACIONAL SECO	KG	4,990.00	37,924,000.00	7,600.00	1
LECHE EN POLVO DESCREMADA NACIONAL (KG)	KG	5,705.00	34,559,180.00	6,057.70	6
MIEL DE ABEJAS	KG	4,219.95	33,759,600.00	8,000.00	1
PESCADO FRESCO O REFRIGERADO	KG	1,878.00	32,947,200.00	17,543.77	46
GRASA DE POLLO	KG	10,410.00	31,750,500.00	3,050.00	1
GALLINA PONEDORA (UN)	UND	1,900.00	29,800,000.00	15,684.21	2
CLORURO DE POTASIO	KG	14,718.00	29,240,760.00	1,986.73	26
ACEITE REPROCESADO	KG	10,100.00	28,633,500.00	2,835.00	2
PITAHAYA	KG	3,431.90	28,578,000.00	8,327.17	10
SEMILLA MOTOSA DE ALGODON	KG	35,010.00	24,507,000.00	700.00	1
HARINA DE SANGRE	KG	9,904.00	24,113,600.00	2,434.73	2
PATILLA	KG	19,486.00	23,240,700.00	1,192.69	7
LECHE EN POLVO ENTERA NACIONAL (UN)	UND	4,381.00	23,188,204.00	5,292.90	31
UVA PASA	KG	3,500.00	23,100,000.00	6,600.00	1
Tomate Chonto	KG	8,857.00	21,705,051.00	2,450.61	3
PAPA PASTUSA	KG	23,685.00	21,602,999.99	912.10	8
MAIZ AMARILLO NACIONAL HUMEDO	KG	24,900.00	21,520,800.00	864.29	2
CREMA DE LECHE	KG	2,995.50	21,281,700.00	7,104.56	74
ARVEJA VERDE SECA	KG	9,206.00	20,600,325.00	2,237.71	68
ACEITE REFINADO DE GIRASOL (LT)	LT	6,092.40	19,951,393.00	3,274.80	26
LECHE LIQUIDA (LT)	LT	9,428.00	19,431,976.00	2,061.09	37
PISTACHOS	KG	567.00	19,278,000.00	34,000.00	1
TOMATE INDUSTRIAL FRESCO	KG	6,671.70	18,859,900.00	2,826.85	17
ANIMALES VIVOS POR LOTE	UND	2,615.00	18,305,000.00	7,000.00	1
SAL MINERALIZADA	KG	15,189.00	18,047,308.27	1,188.18	60
carne de cerdo cadera	KG	1,021.40	17,019,160.00	16,662.58	26
HARINA DE PESCADO	KG	5,400.00	16,652,000.00	3,083.70	3
ACIDO GRASO DE SOYA	KG	9,470.00	16,099,000.00	1,700.00	1
MAIZ BLANCO TRILLADO	KG	12,024.75	16,054,790.00	1,335.15	25
HARINA DE MAIZ	UND	8,880.00	15,788,640.00	1,778.00	3
ABONO ORGANICO SOLIDO SIMPLE	KG	142,490.00	15,607,790.00	109.54	4
POLLO BENEFICIADO	KG	2,921.80	15,564,750.00	5,327.11	27
LANGOSTINO	KG	550.00	14,930,000.00	27,145.45	4

Nombre Producto	Um	Cantidad de Unidades	Total Negociado	Precio promedio	Cantidad Subya.
CASCARILLA	KG	243,910.00	14,673,110.00	60.16	5
SEMILLA PARA SIEMBRA (KG)	KG	1,756.00	13,749,206.00	7,829.84	19
MAIZ BLANCO NACIONAL HUMEDO	KG	13,000.00	13,650,000.00	1,050.00	1
FRIJOL CARGAMANTO BLANCO NACIONAL SECO	KG	2,018.25	13,476,809.00	6,677.47	38
CARNE MOLIDA	KG	1,122.57	13,110,209.90	11,678.75	85
GRANZA	KG	18,762.50	12,955,357.00	690.49	2
Compota de frutas	KG	14,976.00	12,584,832.00	840.33	1
ALIMENTOS BALANCEADOS Y SUPLEMENTOS POR LOTE	UND	18,415.00	12,553,906.05	681.72	25
HARINA DE MAIZ PRECOCIDA	KG	6,861.00	12,434,921.00	1,812.41	12
MEZCLA DE VISCERAS	KG	13,847.00	11,898,690.00	859.30	3
ZANAHORIA FRESCA	KG	7,709.80	11,886,800.00	1,541.78	8
PIMENTON FRESCO	KG	2,616.00	11,259,000.00	4,303.90	7
PULPA	KG	2,078.00	10,752,160.00	5,174.28	81
CURUBA	KG	2,987.10	10,712,607.00	3,586.29	8
UVA FRESCA	KG	2,736.00	10,508,800.00	3,840.94	13
PIÑA	KG	10,766.00	9,832,650.00	913.31	5
ALPISTE	KG	5,143.75	9,615,877.00	1,869.43	32
ATUN ENLATADO LOMO EN ACEITE (KG)	KG	4,368.00	9,532,342.00	2,182.31	3
VISCERAS DE POLLO O GALLINA	KG	3,443.40	9,472,500.00	2,750.91	257
FOSFATO DE AMONIO	KG	6,750.00	9,382,500.00	1,390.00	1
CORVINA ENTERA FRESCA O REFRIGERADA	KG	630.75	8,969,250.00	14,219.98	17
GRITS	KG	7,500.00	8,775,000.00	1,170.00	2
LISINA	KG	1,800.00	8,215,200.00	4,564.00	1
CHERNA ENTERA FRESCA O REFRIGERADA	KG	735.00	7,966,840.00	10,839.24	36
GARBANZO SECO	KG	1,833.75	7,929,600.00	4,324.25	44
CEBADA NACIONAL CONSUMO DIRECTO	KG	3,209.25	6,810,850.00	2,122.26	16
FRIJOL ZARAGOZA	KG	1,525.00	6,717,000.00	4,404.59	6
ATUN ENLATADO RALLADO EN ACEITE (KG)	KG	6,048.00	6,557,101.00	1,084.18	4
LECHUGA	KG	4,227.40	6,538,604.00	1,546.72	11
ALIMENTOS VARIOS POR LOTE	UND	2.00	6,507,440.00	3,253,720.00	2
MADERA ASERRADA	UND	538.00	6,500,000.00	12,081.78	2
PAPA CAPIRA	KG	6,864.00	6,149,000.00	895.83	3
CIRUELA FRESCA	KG	2,081.30	6,123,900.00	2,942.34	10
FRIJOL SOYA NACIONAL	KG	2,609.80	5,977,951.00	2,290.58	9
ALIMENTO CONCENTRADO PARA CABRAS	KG	5,840.00	5,949,138.00	1,018.69	19
ATUN ENLATADO RALLADO EN AGUA (KG)	KG	5,520.00	5,928,495.00	1,074.00	4
SEMILLAS	KG	15,380.00	5,844,400.00	380.00	1
MANGO	KG	2,484.00	5,837,048.00	2,349.86	5
FRIJOL ROSADO NACIONAL SECO	KG	1,081.75	5,711,750.00	5,280.10	34
MAIZ AMARILLO TRILLADO	KG	4,400.00	5,700,000.00	1,295.45	5
CIRUELA PASA	UND	730.00	5,644,536.00	7,732.24	3
FERTILIZANTES	KG	2,850.00	5,437,800.00	1,908.00	2
GRASA DE CERDO	KG	1,536.20	5,368,908.00	3,494.93	45
FRIJOL CARGABELLO NACIONAL SECO	KG	998.00	5,339,300.00	5,350.00	1
ATUN ENLATADO LOMO FINO EN AGUA (KG)	KG	2,448.00	5,278,971.00	2,156.44	3
CARNE DE POLLO O GALLINA CONGELADA EN CORTES	KG	856.29	5,258,501.80	6,141.06	13
MAZORCA FRESCA	KG	2,085.00	5,221,000.00	2,504.08	9
PIMIENTA ELABORADA	KG	300.00	5,042,017.00	16,806.72	1
ARANDANOS	KG	396.90	4,819,500.00	12,142.86	2
HABICHUELA FRESCA	KG	2,811.80	4,816,000.00	1,712.78	7
EMPAQUE DE FIQUE	UND	5,580.00	4,695,000.00	841.40	3

Nombre Producto	Um	Cantidad de Unidades	Total Negociado	Precio promedio	Cantidad Subya.
AZUCAR PULVERIZADA	KG	2,000.00	4,640,000.00	2,320.00	1
ATUN ENLATADO LOMO EN ACEITE (UN)	UND	1,824.00	4,605,728.00	2,525.07	5
FRIJOL BLANQUILLO NACIONAL SECO	KG	1,329.80	4,604,960.00	3,462.90	10
AVENA EN HOJUELAS (KG)	KG	1,472.88	4,248,064.00	2,884.20	36
MARGARINA DE COCINA (KG)	KG	1,532.00	4,223,530.00	2,756.87	3
HUESO DE CERDO	KG	20,372.30	4,148,716.00	203.64	11
LECHE LIQUIDA (UN)	UND	3,269.00	4,085,624.17	1,249.81	2
Frutas	KG	1,185.20	4,024,200.00	3,395.38	11
PESCADO FRESCO O REFRIGERADO POR LOTE	UND	484.00	3,924,250.00	8,107.95	9
MERO ENTERO FRESCO O REFRIGERADO	KG	352.50	3,921,750.00	11,125.53	20
TOCINETA	KG	389.60	3,873,649.00	9,942.63	3
ALIMENTO CONCENTRADO PARA CONEJOS Y CURIES	KG	3,920.00	3,839,800.00	979.54	16
FRIJOL CARAOTA NACIONAL SECO	KG	1,224.00	3,591,500.00	2,934.23	14
LECHE EN POLVO ENTERA CONSUMO ANIMAL (KG)	KG	750.00	3,575,000.00	4,766.67	2
CEBOLLA LARGA FRESCA	KG	2,189.50	3,493,000.00	1,595.34	7
MANI EN GRANO	KG	540.00	3,132,000.00	5,800.00	1
POLLO CONGELADO	KG	216.79	3,092,702.80	14,265.89	4
ACEITE REFINADO DE PALMISTE (KG)	KG	768.50	3,035,575.00	3,950.00	1
carne de cerdo bondiola	KG	291.79	3,010,796.20	10,318.37	3
MORA	KG	1,113.50	2,990,100.00	2,685.32	3
PARGO ENTERO FRESCO O REFRIGERADO	KG	269.50	2,984,000.00	11,072.36	26
TOMATE DE ARBOL	KG	1,809.10	2,927,600.00	1,618.26	5
FRIJOL VERDE	KG	361.00	2,910,000.00	8,060.94	4
CANELA ELABORADA	KG	74.60	2,823,278.00	37,845.55	2
ROBALO ENTERO FRESCO O REFRIGERADO	KG	275.00	2,741,500.00	9,969.09	14
MIEL VIRGEN	KG	1,125.00	2,700,000.00	2,400.00	1
TOCINO	KG	1,302.06	2,654,165.50	2,038.44	20
PEPINO FRESCO	KG	1,524.40	2,629,370.00	1,724.86	8
COLIFLOR	KG	1,045.00	2,576,000.00	2,465.07	4
MARISCOS	KG	112.50	2,472,000.00	21,973.33	6
BROCOLI FRESCO	KG	1,388.30	2,436,000.00	1,754.66	4
NUEZ	KG	55.40	2,404,000.00	43,393.50	2
SIERRA ENTERA FRESCA O REFRIGERADA	KG	309.50	2,316,750.00	7,485.46	17
LECHE EN POLVO DESCREMADA NACIONAL (UN)	UND	330.00	2,287,873.00	6,932.95	5
BUFALO EN PIE (UN)	UND	1.00	2,000,000.00	2,000,000.00	1
FERTILIZANTE QUIMICO COMPUESTO	KG	6,000.00	1,966,000.00	327.67	3
PASTA ALIMENTICIA TIPO SECO	KG	540.13	1,934,944.00	3,582.40	6
ESPINACA FRESCA	KG	1,635.50	1,821,500.00	1,113.73	4
Hortalizas	KG	686.44	1,796,600.00	2,617.27	7
PAPA CRIOLLA	KG	1,144.60	1,758,000.00	1,535.91	4
CUCHUCO	KG	758.50	1,730,369.00	2,281.30	48
Toronja	KG	840.00	1,720,000.00	2,047.62	3
JAIBA	KG	181.50	1,711,500.00	9,429.75	11
MANGOSTINO	KG	200.00	1,700,000.00	8,500.00	1
AZUCAR CRUDA	KG	1,012.50	1,695,619.00	1,674.69	2
EMPAQUE DE YUTE	UND	3,000.00	1,590,000.00	530.00	1
MEZCLA DE VERDURAS VARIAS	KG	1,092.00	1,568,000.00	1,435.90	4
FORRAJE	KG	2,400.00	1,560,000.00	650.00	2
OSOBUCO	KG	140.75	1,548,250.00	11,000.00	2
VISCERAS DE CERDO (KG)	KG	750.00	1,500,000.00	2,000.00	1
DURAZNO	KG	388.00	1,482,000.00	3,819.59	4

Nombre Producto	Um	Cantidad de Unidades	Total Negociado	Precio promedio	Cantidad Subya.
GUAYABA	KG	1,370.00	1,474,000.00	1,075.91	3
PASTA ALIMENTICIA TIPO SECO	UND	2,160.00	1,457,100.00	674.58	1
MAIZ PORVA SECO	KG	575.00	1,268,661.00	2,206.37	11
MAIZ PETO	KG	1,012.50	1,257,098.00	1,241.58	2
CORTES	KG	165.20	1,256,000.00	7,602.91	18
CANELA ELABORADA	UND	25.00	1,239,496.00	49,579.84	1
BANANO FRESCO	KG	1,120.00	1,232,000.00	1,100.00	1
ARRACACHA FRESCA	KG	596.00	1,170,000.00	1,963.09	4
MIEL DE PURGA	KG	1,950.00	1,152,378.00	590.96	2
FRIJOL CALIMA NACIONAL SECO	KG	211.50	1,145,750.00	5,417.26	9
LIMON	KG	525.00	1,095,500.00	2,086.67	2
CARNE DE CORDERO FRESCA O REFRIGERADA DESPOSTADA	KG	64.00	1,065,950.00	16,655.47	7
PANELA EN CUBO	KG	560.00	1,038,500.00	1,854.46	2
PASTA ALIMENTICIA TIPO SOPA	KG	392.09	1,027,722.00	2,621.14	7
PERA	KG	826.60	1,025,000.00	1,240.02	4
ATUN ENLATADO LOMO FINO EN AGUA (UN)	UND	384.00	988,067.00	2,573.09	3
ALFALFA EN PELLET	KG	875.00	973,335.00	1,112.38	3
CALABACIN	KG	1,046.70	941,600.00	899.59	10
UCHUVA	KG	240.00	910,000.00	3,791.67	4
AHUYAMA	KG	650.00	845,000.00	1,300.00	2
PASTO	KG	1,400.00	787,500.00	562.50	1
APIO	KG	1,883.70	731,250.00	388.20	4
CARNE DE CERDO FRESCA O REFRIGERADA DESPOSTADA	KG	51.32	721,163.60	14,052.29	11
carne de cerdo coditos	KG	92.00	706,836.00	7,683.00	1
ACELGA	KG	1,386.60	693,750.00	500.32	4
SUBPRODUCTOS CARNICOS	KG	207.40	651,840.00	3,142.91	8
HOJUELAS DE CEBADA	KG	375.00	645,000.00	1,720.00	1
MANZANA	KG	132.20	560,000.00	4,236.01	2
HARINA DE TRIGO DE PRIMERA EN SACO	KG	295.50	548,218.00	1,855.22	6
PEREJIL	KG	33.96	518,000.00	15,253.24	6
SAL YODADA Y REFINADA (KG)	KG	613.00	506,200.00	825.77	9
ALIMENTO CONCENTRADO PARA YEGUAS	KG	480.00	498,354.00	1,038.24	3
PEZUÑAS	KG	67.50	482,238.00	7,144.27	3
CHOCOLATE EN POLVO CON AZUCAR	KG	8.00	480,595.00	60,074.38	1
PASABOCAS DE SEMILLAS COMESTIBLES	KG	25.00	450,000.00	18,000.00	1
BERENJENA	KG	183.90	446,500.00	2,427.95	2
PANELA GRANULADA	KG	100.00	440,000.00	4,400.00	4
MAYONESA	UND	94.00	404,886.00	4,307.30	7
REMOLACHA	KG	306.00	400,000.00	1,307.19	1
BAGRE ENTERO FRESCO O REFRIGERADO	KG	69.50	397,250.00	5,715.83	12
ARVEJA AMARILLA SECA	KG	196.00	391,000.00	1,994.90	8
HILO	KG	24.00	384,000.00	16,000.00	1
PANELA PULVERIZADA	UND	146.00	376,800.00	2,580.82	4
CHORIZO	KG	365.40	368,715.60	1,009.07	11
TE ELABORADO	UND	432.00	367,200.00	850.00	2
MANI COMBINADO	KG	66.50	361,526.00	5,436.48	5
AREQUIPE	KG	18.00	330,000.00	18,333.33	5
FEIJOA	KG	77.70	320,000.00	4,118.40	3
CABEZA	KG	343.60	307,962.00	896.28	2
SALSA DE TOMATE	UND	180.00	302,702.00	1,681.68	8
JUREL ENTERO FRESCO O REFRIGERADO	KG	89.00	267,000.00	3,000.00	1

Nombre Producto	Um	Cantidad de Unidades	Total Negociado	Precio promedio	Cantidad Subya.
CAFE INSTANTANEO GRANULADO	UND	24.00	247,300.00	10,304.17	2
AVENA MOLIDA	UND	87.50	236,940.00	2,707.89	2
HIGOS	KG	30.00	235,000.00	7,833.33	2
HARINA DE TRIGO DE PRIMERA EN BOLSA DE POLIETILENO	KG	87.50	231,891.00	2,650.18	5
ARVEJA FRESCA	KG	25.00	225,000.00	9,000.00	1
YEMAS DE HUEVO FRESCAS	KG	90.00	225,000.00	2,500.00	1
MARGARINA DE MESA (UN)	UND	57.00	210,973.00	3,701.28	6
NARANJA	UND	1,740.00	210,000.60	120.69	1
TRITURADO	KG	200.00	202,476.00	1,012.38	3
SARDINAS ENLATADAS EN SALSA DE TOMATE	UND	72.00	196,471.00	2,728.76	2
FECULA DE CEREALES	KG	37.00	194,470.00	5,255.95	2
SARDINAS ENLATADAS EN ACEITE	UND	98.00	181,779.00	1,854.89	2
ALCACHOFA	KG	29.40	157,000.00	5,340.14	3
Bofe	KG	22.00	154,000.00	7,000.00	1
Chuleta de Res	KG	10.24	146,155.80	14,280.00	2
VISCERAS DE CERDO (UN)	UND	71.00	142,000.00	2,000.00	2
Dátiles	KG	6.80	136,000.00	20,000.00	1
ARVEJA CON ZANAHORIA ENLATADO	KG	24.72	124,039.00	5,017.76	3
MANTEQUILLA	KG	23.00	122,576.00	5,329.39	3
ESPARRAGO FRESCO	KG	4.50	116,000.00	25,777.78	4
FRUTAS EN ALMIBAR	KG	12.84	102,102.00	7,951.87	3
LECHE CONDENSADA	UND	38.00	97,445.00	2,564.34	4
SAL MARINA MOLIDA	KG	308.34	95,585.00	310.00	6
CAFE TOSTADO Y MOLIDO	UND	24.00	93,265.00	3,886.04	1
TUBERCULOS TIPO EXPORTACION	KG	81.20	86,000.00	1,059.11	2
COLOR CORRIENTE	KG	56.00	82,596.00	1,474.93	3
PARTES DE SEMOVIENTES	KG	6.42	80,121.60	12,480.00	2
carne de res cogote	KG	6.95	69,500.00	10,000.00	1
JUGO CONCENTRADO	UND	339.00	67,800.00	200.00	1
Butifarra	KG	12.20	61,793.00	5,065.00	1
FRIJOL IMPORTADO SECO	KG	10.58	57,132.00	5,400.00	1
LINAZA	KG	13.50	54,562.00	4,041.63	6
CONDIMENTOS MEZCLADOS	KG	9.25	45,808.00	4,952.22	3
Miel de Maple	KG	9.00	45,381.00	5,042.33	1
CARNE DE VACUNO DE SEGUNDA	KG	30.80	45,360.00	1,472.73	3
MERMELADAS	UND	12.00	44,103.00	3,675.25	1
ARROZ PARVOLIZADO	KG	12.50	39,000.00	3,120.00	1
CARNE DE TERNERA FRESCA O REFRIGERADA EN CANAL	KG	2.00	36,000.00	18,000.00	1
FRIJOL CON SALCHICHA	UND	12.00	35,292.00	2,941.00	2
EMPAQUE DE POLIPROPILENO	UND	100.00	31,933.00	319.33	1
AVENA EN HOJUELAS (UN)	UND	12.00	30,709.00	2,559.08	1
AVENA CASCARA FORRAJERA	KG	12.50	27,731.00	2,218.48	1
MAIZ PIRA SECO	UND	25.00	25,864.00	1,034.56	1
BICARBONATO DE SODIO	KG	40.00	25,857.00	646.43	1
HABAS SECAS	KG	6.00	22,800.00	3,800.00	1
FRUTAS EN ALMIBAR	UND	3.07	20,166.00	6,568.73	1
TRIGO NACIONAL	KG	12.50	17,857.00	1,428.56	1
HUEVO FRESCO DE GALLINA BLANCO (KG)	KG	2.00	15,600.00	7,800.00	1
CILANTRO	KG	5.00	12,000.00	2,400.00	1
Higado	KG	1.03	9,249.40	8,980.00	1
<b>Total Registro de Factura (RF).</b>			<b>67,511,327,435.80</b>		<b>12,814</b>



El precio promedio para los Registros de Facturas está afectado por el registro en la diferentes ciudades y es susceptible a modificación; según los términos y condiciones pactadas en el Reglamento de la BMC EXCHANGE.

### Posturas de Referencia Financieros

Tipo	Negocio	Descripcion	valor negocio	dias plazo	valor tasa venta %	Punta
------	---------	-------------	---------------	------------	--------------------	-------

### Posturas de Referencia Físicos

Tipo	Negocio	Producto	Unidad	Cantidad	Sitio Entrega	Precio Venta	Precio Compra	Punta
DISPONIBLES	DISPSG	LECHE EN POLVO ENTERA NACIONAL (KG)	KILOGRAMO	96000	BOGOTA D.C.	9,700.00	0.00	Oferta
	DISPSG	LECHE EN POLVO ENTERA NACIONAL (KG)	KILOGRAMO	90000	MEDELLIN	9,800.00	0.00	Demanda
	DISPSG	LECHE EN POLVO ENTERA NACIONAL (KG)	KILOGRAMO	300000	BOGOTA D.C.	9,550.00	0.00	Demanda
	DISPSG	LECHE EN POLVO ENTERA NACIONAL (KG)	KILOGRAMO	29000	FUNZA	10,200.00	0.00	Demanda

Tipo2	Negocio	Producto	Unidad	Cantidad	Sitio Entrega	Precio Venta	Precio Compra	Punta
-------	---------	----------	--------	----------	---------------	--------------	---------------	-------

### Suspensiones Rueda por Rompimientos de Precios Físicos

Consec. Interno	Producto	Sitio Entrega	Unidad Medida	Precio Piso Inicial	Precio Techo Inicial	Precio Ruptura c	Precio Ruptura v	precio piso actual	precio techo actual
-----------------	----------	---------------	---------------	---------------------	----------------------	------------------	------------------	--------------------	---------------------

### Subasta

Nombre Producto	Total negocio	Cantidad
-----------------	---------------	----------

### Operaciones Anuladas OMA's

Número Ope.	Descripcion	Descripcion subyacente	Cantidad
-------------	-------------	------------------------	----------

### Operaciones Anuladas.

Número Operacion	Fecha Operación	Número Oficio Anulación	Fecha Anulación	Causa Anulación
------------------	-----------------	-------------------------	-----------------	-----------------

## (ID's) COMPRAS PENDIENTES DE CIERRE 25 DE MAYO DE 2018

Señores

Representantes legales, operadores de las sociedades comisionistas miembros de la BMC Bolsa Mercantil de Colombia S.A. y público en general a continuación se relaciona el listado de ID's pendientes de cierre al día de hoy.

### ID's PENDIENTES DE CERRAR RUEDAS ANTERIORES

ID	CODIGO SUBYACENTE CARACTERISTICA	DESCRIPCION SUBYACENTE	RAZON SOCIAL COMISIONISTA COMPRADOR	FECHA INICIAL DE COMPRA
28480074	4199	CORTES - DE PESCADO POR LOTE - UNIDAD - EMPACADO(A) - NATURAL	CORAGRO VALORES S.A.	2018-05-18
28434213	5375	ADITIVOS PARA ALIMENTOS - Aditivos varios - UNIDAD - EMPACADO(A) - PROCESADO	MERCADO Y BOLSA S.A.	2018-05-15
28434214	2254	ELEMENTOS DE ASEO POR LOTE - SC - UNIDAD - EMPACADO(A) - PROCESADO	MERCADO Y BOLSA S.A.	2018-05-15
28397141	3254	AJO - AJO MOLIDO - UNIDAD - EN BOLSA X 500 GR - PROCESADO	CORAGRO VALORES S.A.	2018-05-15
28397142	2269	CONDIMENTOS MEZCLADOS - SC - UNIDAD - EMPACADO(A) - PROCESADO	CORAGRO VALORES S.A.	2018-05-15
28397143	5366	CONDIMENTOS MEZCLADOS - CONDIMENTO COMPLETO X 500 GRAMOS - KILOGRAMO - EN BOLSA X 500 GR - PROCESADO	CORAGRO VALORES S.A.	2018-05-15
28371957	5183	Carne de pollo por lote - 3648-Carne de pollo por lote - UNIDAD - EMPACADO(A) - NATURAL	CORREAGRO S.A.	2018-05-07
28371958	5181	Carne de res por lote - 3646-Carne de res por lote - UNIDAD - EMPACADO(A) - NATURAL	CORREAGRO S.A.	2018-05-07
28371959	5182	Carne de cerdo por lote - 3647-carne de cerdo por lote - KILOGRAMO - EMPACADO(A) - NATURAL	CORREAGRO S.A.	2018-05-07

ID	CODIGO SUBYACENTE CARACTERISTICA	DESCRIPCION SUBYACENTE	RAZON SOCIAL COMISIONISTA COMPRADOR	FECHA INICIAL DE COMPRA
28371960	5183	Carne de pollo por lote - 3648-Carne de pollo por lote - UNIDAD - EMPACADO(A) - NATURAL	CORREAGRO S.A.	2018-05-07
28371961	5183	Carne de pollo por lote - 3648-Carne de pollo por lote - UNIDAD - EMPACADO(A) - NATURAL	CORREAGRO S.A.	2018-05-07
28371962	5183	Carne de pollo por lote - 3648-Carne de pollo por lote - UNIDAD - EMPACADO(A) - NATURAL	CORREAGRO S.A.	2018-05-07
28371963	5183	Carne de pollo por lote - 3648-Carne de pollo por lote - UNIDAD - EMPACADO(A) - NATURAL	CORREAGRO S.A.	2018-05-07
28371964	5183	Carne de pollo por lote - 3648-Carne de pollo por lote - UNIDAD - EMPACADO(A) - NATURAL	CORREAGRO S.A.	2018-05-07
28371965	5183	Carne de pollo por lote - 3648-Carne de pollo por lote - UNIDAD - EMPACADO(A) - NATURAL	CORREAGRO S.A.	2018-05-07
28371966	5183	Carne de pollo por lote - 3648-Carne de pollo por lote - UNIDAD - EMPACADO(A) - NATURAL	CORREAGRO S.A.	2018-05-07
28377448	5358	Carne De Pollo En Lote - 3742-Carne de Pollo en Lote - UNIDAD - SIN EMPAQUE - NATURAL	CORREAGRO S.A.	2018-05-07
28377451	5358	Carne De Pollo En Lote - 3742-Carne de Pollo en Lote - UNIDAD - SIN EMPAQUE - NATURAL	CORREAGRO S.A.	2018-05-07
28377452	5358	Carne De Pollo En Lote - 3742-Carne de Pollo en Lote - UNIDAD - SIN EMPAQUE - NATURAL	CORREAGRO S.A.	2018-05-07
28377454	5358	Carne De Pollo En Lote - 3742-Carne de Pollo en Lote - UNIDAD - SIN EMPAQUE - NATURAL	CORREAGRO S.A.	2018-05-07
28377455	5358	Carne De Pollo En Lote - 3742-Carne de Pollo en Lote - UNIDAD - SIN EMPAQUE - NATURAL	CORREAGRO S.A.	2018-05-07
28377456	5358	Carne De Pollo En Lote - 3742-Carne de Pollo en Lote - UNIDAD - SIN EMPAQUE - NATURAL	CORREAGRO S.A.	2018-05-07
28350959	3254	AJO - AJO MOLIDO - UNIDAD - EN BOLSA X 500 GR - PROCESADO	CORAGRO VALORES S.A.	2018-05-02
28351372	2269	CONDIMENTOS MEZCLADOS - SC - UNIDAD - EMPACADO(A) - PROCESADO	CORAGRO VALORES S.A.	2018-05-02

ID	CODIGO SUBYACENTE CARACTERISTICA	DESCRIPCION SUBYACENTE	RAZON SOCIAL COMISIONISTA COMPRADOR	FECHA INICIAL DE COMPRA
28351382	2335	CONDIMENTOS MEZCLADOS - PREMIUM - UNIDAD - EN BOLSA (450-550) GR PACA X 25 LIBRAS - PROCESADO	CORAGRO VALORES S.A.	2018-05-02
28347296	5073	REFRESCO EN POLVO INSTANTANEO - Refresco polvo instantaneo x 100 GR. Rinde 6 LT - UNIDAD - EMPACADO(A) - PROCESADO	BURSAGAN S.A	2018-05-02
28347878	4956	FRIJOL POR LOTE - 3481-FRIJOL BOLA ROJA - KILOGRAMO - EMPACADO(A) - NATURAL	BURSAGAN S.A	2018-05-02
28317590	5226	SERVICIO DE TRANSPORTE POR LOTE - Servicio de transporte escolar - UNIDAD - SIN EMPAQUE - PROCESADO	GEOCAPITAL S.A.	2018-04-27
28274498	5183	Carne de pollo por lote - 3648-Carne de pollo por lote - KILOGRAMO - EMPACADO(A) - NATURAL	CORREAGRO S.A.	2018-04-23
28274499	5181	Carne de res por lote - 3646-Carne de res por lote - KILOGRAMO - EMPACADO(A) - NATURAL	CORREAGRO S.A.	2018-04-23
28274500	5182	Carne de cerdo por lote - 3647-carne de cerdo por lote - KILOGRAMO - EMPACADO(A) - NATURAL	CORREAGRO S.A.	2018-04-23
28274501	5183	Carne de pollo por lote - 3648-Carne de pollo por lote - KILOGRAMO - EMPACADO(A) - NATURAL	CORREAGRO S.A.	2018-04-23
28274504	5183	Carne de pollo por lote - 3648-Carne de pollo por lote - KILOGRAMO - EMPACADO(A) - NATURAL	CORREAGRO S.A.	2018-04-23
28274507	5183	Carne de pollo por lote - 3648-Carne de pollo por lote - KILOGRAMO - EMPACADO(A) - NATURAL	CORREAGRO S.A.	2018-04-23
28274510	5183	Carne de pollo por lote - 3648-Carne de pollo por lote - KILOGRAMO - EMPACADO(A) - NATURAL	CORREAGRO S.A.	2018-04-23
28274516	5183	Carne de pollo por lote - 3648-Carne de pollo por lote - KILOGRAMO - EMPACADO(A) - NATURAL	CORREAGRO S.A.	2018-04-23
28274519	5183	Carne de pollo por lote - 3648-Carne de pollo por lote - KILOGRAMO - EMPACADO(A) - NATURAL	CORREAGRO S.A.	2018-04-23
28274525	5183	Carne de pollo por lote - 3648-Carne de pollo por lote - KILOGRAMO - EMPACADO(A) - NATURAL	CORREAGRO S.A.	2018-04-23
28264053	4921	PESCADO FRESCO O REFRIGERADO - SC - KILOGRAMO - EMPACADO(A) - NATURAL	CORAGRO VALORES S.A.	2018-04-20

ID	CODIGO SUBYACENTE CARACTERISTICA	DESCRIPCION SUBYACENTE	RAZON SOCIAL COMISIONISTA COMPRADOR	FECHA INICIAL DE COMPRA
28238009	3620	JAMONETA ENLATADA - PREMIUM ABRE FACIL REQUISITOS PROVEED CAJA X 24 LATAS X 370 g - UNIDAD - POR 370 g - PROCESADO	CORAGRO VALORES S.A.	2018-04-18
28232440	3620	JAMONETA ENLATADA - PREMIUM ABRE FACIL REQUISITOS PROVEED CAJA X 24 LATAS X 370 g - UNIDAD - POR 370 g - PROCESADO	CORAGRO VALORES S.A.	2018-04-17
28235016	1201	SAL YODADA Y REFINADA (KG) - SIN ADITIVOS - KILOGRAMO - EN SACO - PROCESADO	CORAGRO VALORES S.A.	2018-04-17
28222857	4754	SERVICIO DE VIGILANCIA - Servicio de Vigilancia con medios tecnologicos - UNIDAD - SIN EMPAQUE - PROCESADO	MIGUEL QUIJANO Y CIA S.A.	2018-04-16
28220235	3954	ABARROTOS POR LOTE - SC - UNIDAD - EMPACADO(A) - PROCESADO	CORAGRO VALORES S.A.	2018-04-16
28221324	4807	BEBIDA ACHOCOLATADA - BEBIDA ACHOCOLATADA EN BULTO POR 30KG - KILOGRAMO - EMPACADO(A) - PROCESADO	CORAGRO VALORES S.A.	2018-04-16
28221420	3647	BARRA DE CHOCOLATE - SC - KILOGRAMO - caja x 50 unidades x 500 gramos - PROCESADO	CORAGRO VALORES S.A.	2018-04-16
28221422	3629	CHOCOLATE EN POLVO CON AZUCAR - INSTANTANEO SABORIZADO - KILOGRAMO - EN BOLSA X 500 GR - PROCESADO	CORAGRO VALORES S.A.	2018-04-16
28221424	2268	COLOR CORRIENTE - 45-SC - KILOGRAMO - EMPACADO(A) - PROCESADO	CORAGRO VALORES S.A.	2018-04-16
28221730	120	COMINO ELABORADO - SC - KILOGRAMO - EMPACADO(A) - NATURAL	CORAGRO VALORES S.A.	2018-04-16
28221732	2269	CONDIMENTOS MEZCLADOS - SC - UNIDAD - EMPACADO(A) - PROCESADO	CORAGRO VALORES S.A.	2018-04-16
28221759	2335	CONDIMENTOS MEZCLADOS - PREMIUM - UNIDAD - EN BOLSA (450-550) GR PACA X 25 LIBRAS - PROCESADO	CORAGRO VALORES S.A.	2018-04-16
28221768	1406	LECHE EN POLVO ENTERA NACIONAL (KG) - SC - KILOGRAMO - EN BOLSA TRICAPA X 25000 GR - PROCESADO	CORAGRO VALORES S.A.	2018-04-16
28221908	3277	POLLO EN SALSA - Pollo en salsa x 180 g - UNIDAD - EMPACADO(A) - PROCESADO	CORAGRO VALORES S.A.	2018-04-16
28221912	1204	SAL YODADA Y REFINADA (UN) - 579-SIN ADITIVOS - UNIDAD - EN BOLSA DE POLIETILENO 500 GR - PROCESADO	CORAGRO VALORES S.A.	2018-04-16

ID	CODIGO SUBYACENTE CARACTERISTICA	DESCRIPCION SUBYACENTE	RAZON SOCIAL COMISIONISTA COMPRADOR	FECHA INICIAL DE COMPRA
28221913	1201	SAL YODADA Y REFINADA (KG) - SIN ADITIVOS - KILOGRAMO - EN SACO - PROCESADO	CORAGRO VALORES S.A.	2018-04-16
28221763	3620	JAMONETA ENLATADA - PREMIUM ABRE FACIL REQUISITOS PROVEED CAJA X 24 LATAS X 370 g - UNIDAD - POR 370 g - PROCESADO	CORAGRO VALORES S.A.	2018-04-16
28126482	4873	PROGRAMA DE ALIMENTACION ESCOLAR - PAE - UNIDAD - EMPACADO(A) - PROCESADO	MIGUEL QUIJANO Y CIA S.A.	2018-04-04
28079384	4274	CORTES DE CARNES VARIAS POR LOTE - CARNE DE RES DE CERDO Y DERIVADOS - UNIDAD - EMPACADO(A) - NATURAL	CORAGRO VALORES S.A.	2018-03-28
28079665	2105	CORTES - DE POLLO POR LOTE - UNIDAD - SIN EMPAQUE - NATURAL	CORAGRO VALORES S.A.	2018-03-28
28079666	4199	CORTES - DE PESCADO POR LOTE - UNIDAD - EMPACADO(A) - NATURAL	CORAGRO VALORES S.A.	2018-03-28
28079842	132	CAFE CONSUMO - SC - KILOGRAMO - EN SACO - NATURAL	COMISIONISTAS FINANCIEROS AGROPECUARIOS S.A	2018-03-28
28080288	131	CAFE EXCELSO - SC - KILOGRAMO - EN SACO - NATURAL	COMISIONISTAS FINANCIEROS AGROPECUARIOS S.A	2018-03-28
27972261	2924	LICENCIAS POR LOTE - LICENCIAS MICROSOFT - UNIDAD - SIN EMPAQUE - PROCESADO	MIGUEL QUIJANO Y CIA S.A.	2018-03-14