

Id	Descripción	Valor Año Anterior en Millones	Valor Año Actual en Millones	Variación %
1	No. RUEDA	99	99	
2	TOTAL RUEDA	67,906.53	125,360.37	84.61
3	RF 1/	66,877.92	93,527.87	39.85
4	ABIERTAS 2/	1,028.62	31,832.50	2,994.68
5	-Financieras	1,028.62	697.55	(32.19)
6	-Físicos-Disponibles	0.00	11.59	ND
7	-Forwards	0.00	31,123.36	ND
8	-Subastas 3/	0.00	0.00	0.00
9	ACUMULADO AÑO	8,280,913.85	9,320,236.70	12.55
10	RF 1/	7,486,671.66	8,950,362.71	19.55
11	ABIERTAS 2/	794,242.19	369,873.99	(53.43)
12	-Financieras	19,160.51	21,713.66	13.33
13	-Físicos-Disponibles	12,308.81	21,694.05	76.25
14	-Forwards	762,772.87	326,466.28	(57.20)
15	-Subastas 3/	0.00	0.00	0.00
16	PROMEDIO RUEDA DIARIA	83,645.59	94,143.81	12.55

1/. Registro de Factura. 2/. Incluye Físicos, Forwards, Financieros y Subastas 3/. Inherente a Convenios con el MADR. */ Reglamento BMC EXCHANGE "Sección 3. Corrección de Operaciones. Artículo 3.2.3.3.1. Corrección de Operaciones". Tratándose de Registro de Facturas se podrán admitir correcciones sobre errores aritméticos, de mecanografía, digitación u omisiones simples y fácilmente comprobables en la determinación de la calidad, cantidad, parte interesada, unidad de medida y demás información que haya sido reportada a la Bolsa. (ND = No Definido)

Evolución Mensual Año Corriente (2018)

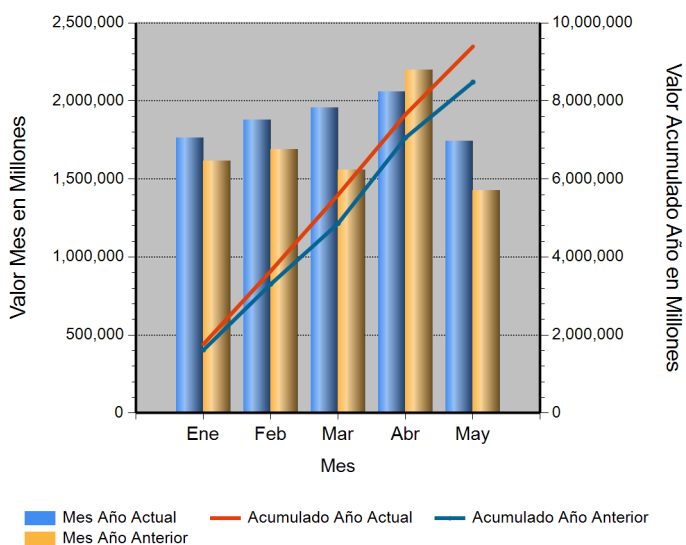

Evolución Diaria Mes Corriente (Mayo)

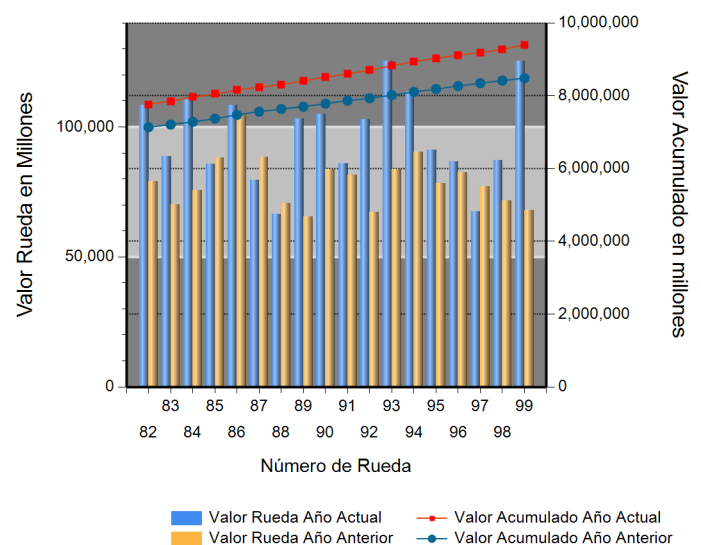

Operaciones Financieras

Nombre Producto	Descripción - Subyacente	Plazo	Valor Presente	Valor Futuro	Tasa Min %	Tasa Max %	Tasa Cierre %	Cantidad Opera.
REPO SOBRE CDM SIN INTER. DE CONTRA FAG.	FIBRA DE ALGODON EN TRANSFORMACION	(151-180) días	49,757,137.00	52,158,100.00	10.00	10.00	10.00	1
	FIBRA DE ALGODON EN TRANSFORMACION	(181-270) días	647,790,555.00	680,308,430.00	10.00	10.00	10.00	3
	Total REPO SOBRE CDM SIN INTER. DE CONTRA FAG.		697,547,692.00	732,466,530.00				4

Operaciones Financieras Valor Presente

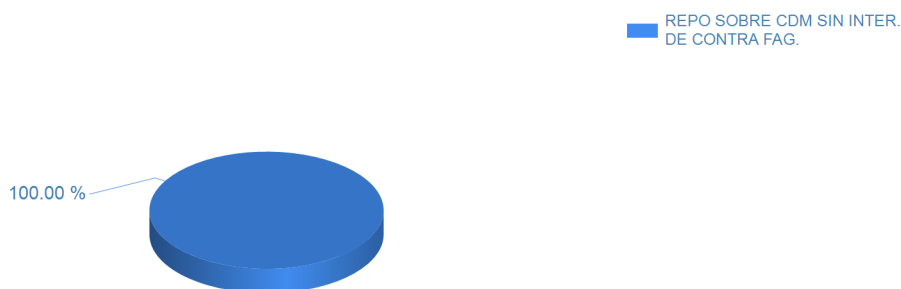

Esta información corresponde a las Operaciones Financieras registradas en la Rueda 99 del 05/28/2018.

Operaciones Físicas

Descripción	Descripción Subyacente	Ubicación	Um	Precio Promedio	Total Negociado	Cantidad Unidades	Precio Min.	Precio Max.	Cantidad Opes.
DISPONIBLES MCP	CIRUELAS PASAS	COTA	UND	350.00	11,592,000.00	33,120	350.00	350.00	1
	Total DISPONIBLES MCP					11,592,000.00			1
FORWARD MCP	BARRA DE CHOCOLATE	COTA	UND	41,174,784.00	41,174,784.00	1	41,174,784.00	41,174,784.00	1
	KIT O ELEMENTOS	COTA	UND	341.00	11,293,920.00	33,120	341.00	341.00	1
	PROGRAMA DE ALIMENTACION ESCOLAR	CANDELARIA	UND	7,879,552.528.00	7,879,552,528.00	1	7,879,552.528.00	7,879,552.528.00	1
	PROGRAMA DE ALIMENTACION ESCOLAR	EL CERRITO	UND	3,204,612.972.00	3,204,612,972.00	1	3,204,612.972.00	3,204,612.972.00	1
	PROGRAMA DE ALIMENTACION ESCOLAR	SEVILLA	UND	3,155,754.502.00	3,155,754,502.00	1	3,155,754.502.00	3,155,754.502.00	1
	SERVICIO DE VIGILANCIA	BOGOTA D.C.	UND	15,491.00	16,830,971,500.00	1,086,500	15,491.00	15,491.00	1
	Total FORWARD MCP					31,123,360,206.00			

Operaciones Físicas Total Negociado

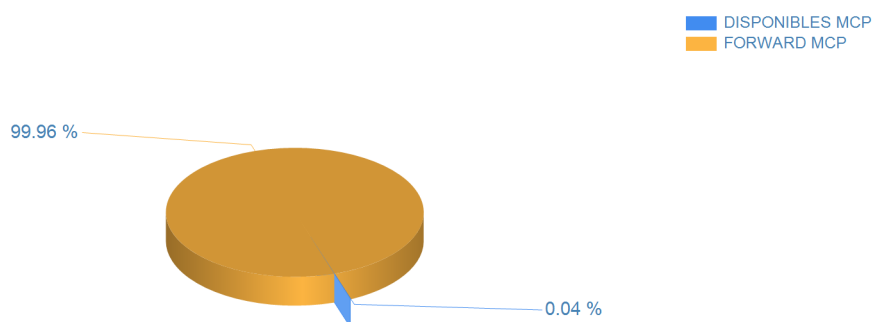

Registro de Factura

Nombre Producto	Um	Cantidad de Unidades	Total Negociado	Precio promedio	Cantidad Subya.
CAFE PERGAMINO	KG	2,958,671.00	17,435,243,522.99	5,892.93	59
LECHE CRUDA	LT	11,966,717.90	11,912,295,082.97	995.45	767
GANADO	KG	1,049,397.50	4,743,091,721.01	4,519.82	114

Nombre Producto	Um	Cantidad de Unidades	Total Negociado	Precio promedio	Cantidad Subya.
ALIMENTO CONCENTRADO PARA AVES	KG	3,838,368.75	4,513,841,352.11	1,175.98	479
ARROZ CASCARA NACIONAL HUMEDO	KG	4,204,037.26	4,188,054,455.32	996.20	104
MAIZ AMARILLO IMPORTADO	KG	5,892,214.82	3,516,429,618.80	596.79	103
NOVILLO (KG)	KG	599,289.20	2,864,070,630.15	4,779.11	55
CARNE DE POLLO O GALLINA FRESCA O REFRIGERADA EN CANAL (KG)	KG	603,231.78	2,685,207,172.01	4,451.37	347
MEZCLA DE ACEITES VEGETALES	UND	779,436.78	2,289,383,251.03	2,937.23	42
ALIMENTO CONCENTRADO PARA CERDOS	KG	1,678,766.00	2,190,154,341.99	1,304.62	596
CARNE DE VACUNO FRESCA O REFRIGERADA EN CANAL	KG	363,607.91	2,134,738,450.04	5,870.99	304
ACEITE CRUDO DE PALMA	KG	1,049,826.00	2,112,251,560.98	2,012.00	32
ARROZ BLANCO NACIONAL EN BOLSA DE POLIETILENO	KG	715,009.10	1,914,347,228.10	2,677.37	298
HUEVOS POR LOTE	UND	549,469.00	1,662,394,542.96	3,025.46	56
CARNE DE CERDO FRESCA O REFRIGERADA EN CANAL (KG)	KG	229,568.00	1,332,322,600.63	5,803.61	108
ARROZ BLANCO NACIONAL EN SACO	KG	498,268.00	1,240,793,766.98	2,490.21	141
ACEITE REFINADO DE SOYA (KG)	KG	357,962.02	1,171,887,408.73	3,273.78	8
LECHE EN POLVO ENTERA NACIONAL (KG)	KG	86,286.80	1,043,567,004.00	12,094.17	21
Mezcla de Aceites Palma y Soya	KG	246,389.20	1,012,522,745.98	4,109.44	36
CARNE DE VACUNO FRESCA O REFRIGERADA EN CORTES	KG	88,293.47	928,174,512.40	10,512.38	338
ACEITE REFINADO DE SOYA (LT)	LT	260,123.47	808,709,517.99	3,108.94	83
MAIZ BLANCO IMPORTADO	KG	966,507.90	659,718,440.65	682.58	13
BOCADILLO	KG	183,687.68	659,143,417.90	3,588.39	197
QUESO (KG)	KG	69,750.19	610,932,258.00	8,758.86	487
NOVILLO (UN)	UND	279.00	596,961,084.00	2,139,645.46	5
OLEINA DE PALMA	KG	210,620.00	556,281,196.99	2,641.16	7
ARROZ CRISTAL CONSUMO HUMANO	KG	478,479.00	533,346,700.00	1,114.67	30
TORTA DE SOYA IMPORTADA	KG	368,354.41	517,687,157.63	1,405.41	14
HUEVO LIQUIDO	KG	94,387.00	481,885,824.00	5,105.43	178
HARINA DE SOYA	KG	339,660.00	467,212,979.16	1,375.53	4
CARNE DE VACUNO CONGELADA EN CORTES	KG	41,062.57	462,413,241.35	11,261.19	85
CAFE CONSUMO	KG	73,609.00	460,962,310.00	6,262.31	3
MARGARINA DE COCINA (KG)	KG	93,069.17	405,141,981.99	4,353.13	22
HARINA DE ARROZ	KG	631,709.76	403,997,209.00	639.53	34
GANADO	UND	426.00	401,307,027.00	942,035.27	24
CARNE DE VACUNO FRESCA O REFRIGERADA DESPOSTADA	KG	52,610.36	400,048,965.00	7,604.00	80
CAFE EXCELSO	KG	51,547.00	396,774,484.00	7,697.33	14
HUEVO FRESCO DE GALLINA ROJO (UN)	UND	1,775,731.00	395,555,195.00	222.76	218
VACA (KG)	KG	99,009.00	382,854,266.00	3,866.86	15
MOJARRA ENTERA FRESCA O REFRIGERADA	KG	54,812.06	330,198,141.00	6,024.19	243
AZUCAR BLANCO	KG	196,972.00	325,446,831.56	1,652.25	95
ARROZ BLANCO TIPO 1 GRADO 1	UND	10,750.00	301,350,005.00	28,032.56	236
GLUTEN DE CEREALES	KG	154,244.50	293,197,340.31	1,900.86	6
PAPA PASTUSA	KG	313,152.00	292,390,737.99	933.70	30
FILETE	KG	32,809.12	280,580,406.00	8,551.90	263
ALIMENTO CONCENTRADO PARA PECES	KG	171,125.00	279,360,155.01	1,632.49	101
SEBO DE RES	KG	214,169.80	279,289,309.60	1,304.06	20
LECHE LIQUIDA (LT)	LT	193,451.35	277,788,652.00	1,435.96	239
POLLO DE UN DIA (UN)	UND	242,500.00	251,804,500.00	1,038.37	11
ACEITE CRUDO DE SOYA	KG	93,608.00	240,531,571.33	2,569.56	4
POLLITAS	UND	91,812.00	231,095,100.00	2,517.05	29
MEZCLA DE ACEITES VEGETALES	LT	69,244.50	223,481,753.99	3,227.43	21
MAIZ BLANCO NACIONAL SECO	KG	253,688.75	218,459,642.00	861.13	17
PESCADO FRESCO O REFRIGERADO	KG	30,044.40	208,499,125.00	6,939.70	152

Nombre Producto	Um	Cantidad de Unidades	Total Negociado	Precio promedio	Cantidad Subya.
CARNE DE POLLO O GALLINA CONGELADA EN CORTES	KG	21,629.96	199,730,015.00	9,233.95	98
MAIZ AMARILLO TRILLADO	KG	156,571.00	196,043,892.00	1,252.11	50
HARINA DE SANGRE	KG	126,336.25	195,811,533.00	1,549.92	13
ALIMENTO CONCENTRADO PARA VACUNOS	KG	207,930.00	195,709,646.01	941.23	105
ESTEARINA DE PALMA	KG	91,350.00	190,282,050.00	2,083.00	3
MOGOLLA	KG	317,614.80	179,078,725.00	563.82	33
PLATANO	KG	130,453.90	163,006,080.00	1,249.53	751
FRIJOL CARGAMANTO ROJO NACIONAL SECO	KG	26,506.00	157,452,500.00	5,940.26	19
SALVADO	KG	238,463.44	154,761,538.87	648.99	37
GRITS	KG	114,065.00	154,717,050.00	1,356.39	9
TORO (KG)	KG	33,646.00	154,336,350.00	4,587.06	5
CARNE DE CERDO FRESCA O REFRIGERADA EN CORTES (KG)	KG	17,216.23	150,622,950.00	8,748.89	63
FRIJOL SOYA IMPORTADO	KG	105,100.86	143,574,269.82	1,366.06	16
LENTEJA SECA	KG	57,908.75	143,501,500.00	2,478.06	45
CARNE DE POLLO O GALLINA FRESCA O REFRIGERADA EN CORTES	KG	20,977.58	140,105,100.00	6,678.80	218
FRIJOL ROSADO NACIONAL SECO	KG	34,595.00	139,693,850.00	4,037.98	8
MANI SALADO	UND	23,337.00	122,302,375.00	5,240.71	5
LECHE EN POLVO DESCREMADA NACIONAL (KG)	KG	19,015.00	122,168,740.00	6,424.86	6
ARROZ CRISTAL INDUSTRIAL	KG	163,155.00	122,164,990.00	748.77	14
FOSFATO BICALCICO	KG	69,703.91	111,173,322.00	1,594.94	5
CAMARON	KG	5,568.54	108,255,434.00	19,440.54	149
CARNE BOVINA	KG	12,689.38	108,012,846.00	8,512.07	35
CHOCOLATE EN PASTA CON AZUCAR	KG	21,000.00	107,318,698.00	5,110.41	11
PIEZAS DE MADERA	UND	3,365.30	106,437,755.00	31,628.01	4
FRIJOL NIMA NACIONAL SECO	KG	19,700.00	101,430,000.00	5,148.73	4
FERTILIZANTES	KG	70,093.80	99,070,169.00	1,413.39	62
TOMATE INDUSTRIAL FRESCO	KG	39,601.85	97,690,584.00	2,466.82	149
NOVILLA	KG	23,528.00	97,199,700.00	4,131.24	7
ALIMENTO CONCENTRADO PARA PERROS	KG	48,267.00	95,200,917.52	1,972.38	76
HARINA DE MAIZ	KG	153,247.00	94,647,586.00	617.61	35
VISCERAS DE VACUNO (UN)	UND	866.00	93,993,674.00	108,537.73	68
FRIJOL CARGAMANTO BLANCO NACIONAL SECO	KG	15,226.50	89,036,300.00	5,847.46	17
FRIJOL BOLON NACIONAL SECO	KG	13,000.00	85,930,000.00	6,610.00	4
PULPA	KG	23,306.00	85,683,661.40	3,676.46	25
MEZCLA DE VERDURAS VARIAS	KG	51,677.30	81,631,870.07	1,579.65	16
PAPA CAPIRA	KG	26,696.40	79,242,290.00	2,968.28	412
TERNERO	KG	17,570.00	78,628,054.01	4,475.13	1
CARNE DE CERDO CONGELADA EN CANAL (KG)	KG	12,624.80	77,004,879.41	6,099.49	3
HARINA DE MAIZ	UND	42,125.00	74,774,157.00	1,775.05	11
MANI	KG	8,252.00	74,493,808.00	9,027.36	8
MAIZ AMARILLO NACIONAL SECO	KG	73,280.50	72,058,472.00	983.32	35
ACEITE REPROCESADO	KG	41,380.00	68,440,950.00	1,653.96	3
QUESO (UN)	UND	19,352.45	67,515,053.00	3,488.71	317
LECHUGA	KG	30,642.20	66,569,399.00	2,172.47	631
CEBOLLA CABEZONA	KG	79,970.50	65,874,731.99	823.74	485
ZANAHORIA FRESCA	KG	29,710.90	65,209,625.00	2,194.80	408
HUESO DE RES	KG	186,675.05	64,994,113.70	348.17	23
ACEITE DESGOMADO DE SOYA	KG	24,770.00	64,449,847.74	2,601.93	2
POLLO CONGELADO	KG	12,444.88	63,990,871.00	5,141.94	17
QUINUA SECO	KG	12,600.00	63,071,429.00	5,005.67	4
CORTES	UND	1,271.00	60,177,600.00	47,346.66	9

Nombre Producto	Um	Cantidad de Unidades	Total Negociado	Precio promedio	Cantidad Subya.
DDGS GRANOS DE DESTILERIA Y SOLUBLES DE MAIZ	KG	71,650.00	57,261,200.00	799.18	3
TOMATE DE ARBOL	KG	22,030.60	54,802,798.00	2,487.58	41
ACIDO GRASO DE PALMA	KG	40,350.00	53,833,700.00	1,334.17	3
TRUCHA ENTERA FRESCA O REFRIGERADA	KG	5,029.16	53,801,714.00	10,697.95	90
YUCA CONSUMO HUMANO	KG	62,640.20	52,654,837.99	840.59	33
SALMON ENTERO FRESCO O REFRIGERADO	KG	1,794.75	50,700,026.00	28,249.07	52
Tomate Chonto	KG	12,713.05	50,249,014.00	3,952.55	355
SEMILLA PARA SIEMBRA (KG)	KG	13,950.42	49,536,417.00	3,550.89	272
AJO FRESCO	KG	16,756.65	49,534,531.00	2,956.11	277
ACEITE REFINADO DE PALMA (LT)	LT	15,550.12	48,053,103.00	3,090.21	32
CEBOLLA LARGA FRESCA	KG	35,965.64	46,872,290.00	1,303.25	366
FRIJOL ZARAGOZA	KG	11,162.50	45,679,000.00	4,092.18	9
PANELA CUADRADA KG	UND	24,274.00	45,671,160.00	1,881.48	101
AZUCAR REFINADA (KG)	KG	30,150.00	45,063,998.00	1,494.66	117
ACEITE REFINADO DE PALMA (KG)	KG	17,730.00	44,679,600.00	2,520.00	1
HARINA DE MAIZ PRECOCIDA	KG	24,645.00	44,224,633.00	1,794.47	41
CARNE DE CERDO CONGELADA EN CORTES	KG	4,924.40	44,167,106.20	8,969.03	27
MAIZ BLANCO TRILLADO	KG	35,225.00	44,015,963.00	1,249.57	31
HUEVO FRESCO DE GALLINA BLANCO (KG)	KG	215,280.00	43,427,760.00	201.73	4
CALAMAR	KG	5,544.26	43,350,496.00	7,818.99	21
ARVEJA FRESCA	KG	9,504.50	43,328,510.00	4,558.74	60
MANI COMBINADO	UND	46,080.00	41,126,400.00	892.50	2
EMPAQUE DE FIQUE	UND	27,657.00	40,554,760.00	1,466.35	16
PAPA CRIOLLA	KG	21,028.40	40,268,523.00	1,914.96	340
LIMON	KG	16,918.80	36,010,829.00	2,128.45	306
PANELON	UND	16,000.00	36,000,000.00	2,250.00	1
GRANZA	KG	54,340.00	35,987,771.00	662.27	4
FRUTO DE PALMA AFRICANA	KG	118,790.00	35,381,601.50	297.85	1
ALPISTE	KG	17,945.25	35,141,354.00	1,958.25	28
TERNERA (KG)	KG	9,548.00	34,372,800.00	3,600.00	1
HABICHUELA FRESCA	KG	13,399.40	32,881,481.00	2,453.95	340
HUEVO FRESCO DE GALLINA BLANCO (UN)	UND	157,380.00	32,176,500.00	204.45	5
ALIMENTO CONCENTRADO PARA ANIMALES POR LOTE	UND	31,650.00	31,386,950.00	991.69	4
UVA PASA	KG	4,152.90	30,723,070.00	7,397.98	14
PAPAYA	KG	16,636.40	30,478,511.00	1,832.04	356
PANELA EN PASTILLA (UN)	UND	9,312.00	30,269,360.00	3,250.58	2
MANGO	KG	12,530.05	29,006,125.00	2,314.92	230
FRIJOL CALIMA NACIONAL SECO	KG	5,000.00	28,500,000.00	5,700.00	1
GALLINA PONEDORA (UN)	UND	3,800.00	28,500,000.00	7,500.00	2
MAZORCA FRESCA	KG	10,841.35	27,908,518.00	2,574.27	280
ALIMENTO CONCENTRADO PARA CABALLOS	KG	30,460.00	27,688,681.00	909.02	63
CAFE PASILLA	KG	4,902.50	27,498,890.00	5,609.16	4
MAIZ PIRA SECO	KG	13,284.00	26,735,500.00	2,012.61	17
ALMENDRA	KG	1,039.50	26,730,000.00	25,714.29	7
MEZCLA DE VISCERAS	KG	19,980.00	26,469,000.00	1,324.77	2
HARINA DE POLLO	KG	10,070.00	26,182,000.00	2,600.00	1
AVENA EN HOJUELAS (KG)	KG	10,626.20	26,066,189.00	2,453.01	9
ALIMENTO CONCENTRADO PARA GATOS	KG	7,874.50	25,364,911.42	3,221.15	24
BUFALO EN PIE (KG)	KG	5,060.68	23,547,124.00	4,652.96	2
CIRUELA PASA	UND	1,786.65	23,309,550.00	13,046.51	9
PIÑA	KG	17,131.35	23,224,904.00	1,355.70	401

Nombre Producto	Um	Cantidad de Unidades	Total Negociado	Precio promedio	Cantidad Subya.
BANANO FRESCO	KG	13,591.15	22,892,213.00	1,684.35	229
PREPARADOS A BASE DE MAIZ	UND	14,376.50	22,038,668.00	1,532.96	33
FRIJOL CABECITA NEGRA NACIONAL SECO	KG	7,418.75	21,864,000.00	2,947.13	15
PISTACHOS	KG	668.50	21,498,960.00	32,160.00	5
ABONO INORGANICO COMPUESTO	KG	19,698.00	21,406,568.00	1,086.74	6
ARVEJA VERDE SECA	KG	11,981.00	20,882,133.00	1,742.94	44
BAGRE ENTERO FRESCO O REFRIGERADO	KG	1,817.80	20,237,904.00	11,133.19	25
CILANTRO	KG	6,080.85	18,700,324.00	3,075.28	408
HARINA DE PLUMA	KG	10,000.00	18,600,000.00	1,860.00	1
MORA	KG	7,891.10	18,564,800.00	2,352.63	45
SAL MARINA CONSUMO HUMANO	KG	38,750.00	18,490,000.00	477.16	2
HARINA DE CARNE	KG	24,610.00	18,457,500.00	750.00	2
EMPAQUE DE YUTE	UND	94,323.00	18,135,280.00	192.27	13
FUNGICIDAS	KG	521.75	17,737,882.00	33,996.90	51
PAPA R-12 NEGRA	KG	26,695.70	17,517,730.00	656.20	18
LULO	KG	6,463.20	17,372,877.00	2,687.97	86
FRIJOL LIMA NACIONAL SECO	KG	2,834.00	17,267,600.00	6,093.01	19
ARANDANOS	KG	840.00	16,677,360.00	19,854.00	6
PREMEZCLAS PARA ALIMENTOS CONCENTRADOS	KG	4,931.00	16,636,325.57	3,373.82	13
VISCERAS DE VACUNO (KG)	KG	4,599.70	16,359,140.50	3,556.57	32
SEMILLA PARA SIEMBRA (UN)	UND	358.00	16,327,900.00	45,608.66	18
Pernil de Cerdo	KG	2,080.11	16,110,760.00	7,745.15	8
Conserva de Alimentos	UND	17,016.00	16,045,577.00	942.97	8
AGUACATE	KG	2,762.75	15,924,456.00	5,763.99	200
CUCHUCO	KG	12,343.75	15,867,952.00	1,285.50	35
ARRACACHA FRESCA	KG	6,016.20	15,569,461.00	2,587.92	164
PEPINO FRESCO	KG	7,683.20	15,031,134.00	1,956.36	377
PAPA R-12 ROJA	KG	24,523.00	14,500,345.00	591.30	11
LECHE EN POLVO ENTERA NACIONAL (UN)	UND	1,740.00	14,126,553.00	8,118.71	9
UVA FRESCA	KG	5,194.70	13,713,792.00	2,639.96	163
INSECTICIDAS	KG	607.88	13,632,407.00	22,426.22	53
AHUYAMA	KG	13,261.40	13,416,442.00	1,011.69	269
CERDA DE CRIA	UND	15.00	13,162,500.00	877,500.00	1
CHORIZO	KG	843.10	13,027,320.20	15,451.69	29
CERDO CEBA (KG)	KG	2,655.80	12,780,161.01	4,812.17	1
PIMENTON FRESCO	KG	3,439.90	12,730,567.00	3,700.85	323
CALABACIN	KG	4,877.80	12,477,617.00	2,558.04	383
CAFE TOSTADO Y MOLIDO	KG	1,274.12	12,447,800.00	9,769.72	4
APIO	KG	8,205.90	12,263,915.00	1,494.52	313
MELON	KG	4,883.45	12,256,710.00	2,509.85	238
CANGREJO	KG	3,819.00	12,211,471.00	3,197.56	25
MARACUYA	KG	4,326.90	12,124,039.00	2,802.02	44
SARDINA ENTERA FRESCA O REFRIGERADA	KG	10,000.00	11,760,000.00	1,176.00	1
GUAYABA	KG	5,129.60	11,386,743.00	2,219.81	121
GRANADILLA	KG	1,722.00	11,264,271.00	6,541.39	92
AVENA MOLIDA	UND	4,949.50	11,169,482.00	2,256.69	15
HARINA DE HUESO	KG	10,474.50	11,009,966.00	1,051.12	3
PATILLA	KG	8,101.20	11,006,643.00	1,358.64	156
RIPIO	KG	6,250.00	10,625,000.00	1,700.00	1
MANZANA	KG	2,032.05	10,436,267.00	5,135.83	226
Compota de frutas	KG	1,424.00	10,387,168.00	7,294.36	2

Nombre Producto	Um	Cantidad de Unidades	Total Negociado	Precio promedio	Cantidad Subya.
NARANJA	KG	10,911.20	10,352,911.00	948.83	95
MANDARINA	KG	3,296.70	10,099,872.00	3,063.63	137
CARNE MOLIDA	KG	1,186.30	10,074,540.00	8,492.40	20
CARNE INDUSTRIAL	KG	2,330.90	9,867,450.00	4,233.32	3
HERBICIDAS	KG	482.50	9,583,598.00	19,862.38	22
PERA	KG	5,056.60	9,092,727.00	1,798.19	109
HUEVO ENTERO EN POLVO	KG	416.62	9,018,720.00	21,647.35	9
ABONO ORGANICO SOLIDO SIMPLE	KG	36,550.00	8,654,400.00	236.78	5
FRIJOL VERDE	KG	2,206.00	7,804,852.00	3,538.01	25
REPOLLO FRESCO	KG	5,432.00	7,777,316.00	1,431.76	345
PLATANO	UND	8,162.00	7,459,400.00	913.92	7
CACHAMA FRESCA O REFRIGERADA ENTERA	KG	1,208.65	7,446,519.00	6,161.02	11
SUBPRODUCTOS CARNICOS	KG	31,347.50	7,413,340.00	236.49	28
FRUTAS DESHIDRATADAS	KG	246.45	7,396,159.50	30,010.79	4
ACEITE REFINADO DE SOYA (LT)	UND	899.00	7,189,042.00	7,996.71	21
CREMA DE LECHE	KG	1,063.72	7,182,391.00	6,752.14	76
CORTES DE PESCADO FRESCO O REFRIGERADO	KG	3,429.50	7,035,080.00	2,051.34	39
FRIJOL BLANQUILLO NACIONAL SECO	KG	2,106.00	7,025,600.00	3,335.99	19
CEBADA PERLADA	KG	2,950.00	6,925,400.00	2,347.59	14
ESPINACA FRESCA	KG	4,246.05	6,884,955.00	1,621.50	224
ACIDO GRASO DE SOYA	KG	5,690.00	6,828,000.00	1,200.00	1
PIEL FRESCA DE RES (KG)	KG	12,856.00	6,825,300.00	530.90	2
BROCOLI FRESCO	KG	2,755.90	6,770,517.00	2,456.74	227
TOCINO	KG	1,102.01	6,755,935.00	6,130.56	16
FRESA	KG	1,281.90	6,692,801.00	5,221.00	236
REMOLACHA	KG	5,340.50	6,691,628.00	1,253.00	210
FORRAJE	KG	11,000.00	6,600,000.00	600.00	1
CAZUELA DE MARISCOS	KG	579.00	6,578,954.00	11,362.61	42
FRIJOL CARGAMANTO ROJO NACIONAL SECO	UND	2,125.00	6,457,570.00	3,038.86	8
LECHE LIQUIDA (UN)	UND	3,063.00	6,423,469.00	2,097.12	12
FRIJOL RADICAL NACIONAL SECO	KG	1,262.00	6,254,900.00	4,956.34	13
CERDA DE CRIA	KG	1,174.00	6,232,944.00	5,309.15	2
UCHUVA	KG	1,924.80	6,154,357.00	3,197.40	48
Frutas	KG	3,085.50	6,084,704.00	1,972.03	38
AVENA EN GRANO	KG	3,000.00	6,000,000.00	2,000.00	1
ATUN ENLATADO LOMO EN ACEITE (UN)	UND	2,136.00	5,974,790.00	2,797.19	12
FRIJOL CALIMA NACIONAL SECO	UND	2,225.00	5,894,089.00	2,649.03	5
COLIFLOR	KG	1,606.30	5,718,900.00	3,560.29	181
CARNE DE VACUNO DE SEGUNDA	KG	475.40	5,704,800.00	12,000.00	1
MEZCLA DE FRUTAS Y VERDURAS VARIAS	KG	9.00	5,698,950.00	633,216.67	9
FRIJOL BOLON NACIONAL SECO	UND	1,400.00	5,685,093.00	4,060.78	4
ATUN ENLATADO LOMO EN ACEITE (KG)	KG	2,018.00	5,498,161.00	2,724.56	2
ATUN ENLATADO LOMO FINO EN AGUA (UN)	UND	1,872.00	5,292,437.00	2,827.16	2
CANELA ELABORADA	UND	385.50	5,128,833.00	13,304.37	13
PANELA REDONDA (UN)	UND	1,996.64	4,985,000.00	2,496.69	6
MELAZA	KG	9,545.00	4,836,960.00	506.75	2
CHAMPIÑON FRESCO	KG	1,550.80	4,832,854.00	3,116.36	54
ATUN ENLATADO LOMO FINO EN AGUA (KG)	KG	1,752.00	4,764,706.00	2,719.58	2
LANGOSTINO	KG	113.00	4,714,722.00	41,723.20	6
FRIJOL DUBA NACIONAL SECO	UND	1,800.00	4,680,317.00	2,600.18	8
RECORTAL DE GALLETA	KG	8,000.00	4,520,000.00	565.00	1

Nombre Producto	Um	Cantidad de Unidades	Total Negociado	Precio promedio	Cantidad Subya.
AVENA MOLIDA	KG	2,000.00	4,500,000.00	2,250.00	1
ARROZ CASCARA NACIONAL SECO	KG	21,530.00	4,399,950.00	204.36	2
ALIMENTO CONCENTRADO PARA CONEJOS Y CURIÉS	KG	3,820.00	4,373,972.00	1,145.02	18
ALMEJAS	KG	1,586.50	4,373,710.00	2,756.83	4
GARBANZO SECO	KG	951.00	4,256,083.00	4,475.38	20
CEBADA NACIONAL CONSUMO DIRECTO	KG	2,100.00	4,200,000.00	2,000.00	1
FRIJOL NACIONAL	KG	1,300.00	4,160,000.00	3,200.00	1
CIDRA-GUATILA-CHAYOTE	KG	3,016.40	3,997,787.00	1,325.35	126
MANZANA	UND	1,430.00	3,961,000.00	2,769.93	12
CASCARILLA	KG	64,540.00	3,941,941.01	61.08	3
HORTALIZAS TIPO EXPORTACION	KG	1,889.00	3,917,800.00	2,074.01	7
BEBIDA ACHOCOLATADA EN POLVO CON LECHE	KG	1,950.00	3,822,000.00	1,960.00	1
LENTEJA SECA	UND	2,875.00	3,818,012.00	1,328.00	8
Filete de bassa	KG	400.00	3,786,000.00	9,465.00	17
VISCERAS DE POLLO O GALLINA	KG	2,992.50	3,750,700.00	1,253.37	21
ACEITE REFINADO DE OLIVA UN	UND	165.60	3,673,829.00	22,184.96	1
VISCERAS DE CERDO (KG)	KG	4,810.60	3,543,520.00	736.61	3
TUBERCULOS TIPO EXPORTACION	KG	1,666.50	3,453,332.00	2,072.21	51
AVENA EN HOJUELAS (UN)	UND	1,526.50	3,428,988.00	2,246.31	6
ACELGA	KG	4,457.50	3,403,430.00	763.53	122
FECULA DE CEREALES	KG	1,375.00	3,384,946.00	2,461.78	2
FRIJOL BOLA ROJA NACIONAL SECO	KG	512.50	3,379,000.00	6,593.17	11
SUERO DE LECHE	KG	880.00	3,334,875.00	3,789.63	1
BOCACHICO ENTERO FRESCO O REFRIGERADO	KG	514.50	3,296,734.00	6,407.65	9
Filete de salmon	KG	165.75	3,149,250.00	19,000.00	6
Pepino Cohombro	KG	3,598.00	3,115,560.00	865.91	10
CALDO DE GALLINA	UND	19,200.00	3,072,939.99	160.05	2
UREA NACIONAL	KG	2,600.00	3,028,280.00	1,164.72	5
CARNE DE CERDO FRESCA O REFRIGERADA DESPOSTADA	KG	478.40	3,004,880.00	6,281.10	3
TRITURADO	KG	5,600.00	2,923,571.43	522.07	4
MAIZ PIRA SECO	UND	1,718.75	2,853,161.00	1,660.02	21
SARDINAS ENLATADAS EN ACEITE	UND	1,328.00	2,794,709.00	2,104.45	15
LINAZA	KG	1,000.00	2,773,109.00	2,773.11	1
PASTA ALIMENTICIA TIPO SECO	UND	1,248.00	2,660,824.00	2,132.07	11
MIXTURA DE CEREALES Y FRUTAS SECAS	UND	1,154.00	2,574,544.00	2,230.97	20
CIMARRON DESHIDRATADO	KG	427.13	2,551,491.00	5,973.64	287
OSOBUCO	KG	511.54	2,519,968.00	4,926.24	4
LECHE EN POLVO	KG	37.50	2,488,363.00	66,356.35	1
FRIJOL IMPORTADO SECO	KG	680.00	2,487,000.00	3,657.35	3
MERO ENTERO FRESCO O REFRIGERADO	KG	212.20	2,345,400.00	11,052.78	8
JAMONADA DE CERDO AHUMADA	KG	73.70	2,276,546.40	30,889.37	13
CARNE	KG	340.00	2,260,920.00	6,649.76	6
CAFE INSTANTANEO GRANULADO	UND	616.00	2,219,511.00	3,603.10	22
GUANABANA	KG	931.00	2,203,650.00	2,366.97	11
PARTES DE SEMOVIENTES	KG	359.60	2,132,410.00	5,929.95	6
SALCHICHA DE CERDO	KG	243.00	2,099,557.00	8,640.15	9
ARVEJA VERDE SECA	UND	2,273.00	2,066,870.00	909.31	8
PEREJIL	KG	457.33	2,056,548.00	4,496.91	305
Hortalizas	KG	1,321.68	1,914,512.00	1,448.54	148
TOCINETA	KG	138.80	1,912,619.80	13,779.68	14
DURAZNO	KG	487.00	1,886,200.00	3,873.10	12

Nombre Producto	Um	Cantidad de Unidades	Total Negociado	Precio promedio	Cantidad Subya.
AROMATICAS ELABORADAS	UND	400.05	1,864,329.00	4,660.24	193
MAIZ AMARILLO NACIONAL SECO	UND	2,375.00	1,787,199.00	752.50	6
CARNE	UND	89.90	1,781,706.00	19,818.75	4
CUCHUCO	UND	2,525.00	1,733,905.00	686.70	6
CIRUELA FRESCA	KG	1,664.00	1,712,000.00	1,028.85	9
Higado	KG	319.90	1,663,480.00	5,200.00	1
HARINA DE MAIZ ZOOTECNICA	KG	2,331.46	1,641,622.00	704.12	2
MANI CUBIERTO	KG	375.00	1,638,600.00	4,369.60	1
carne de res cogote	KG	151.87	1,625,768.00	10,705.00	1
ATUN ENLATADO RALLADO EN AGUA (UN)	UND	576.00	1,565,965.00	2,718.69	2
KIWI	KG	144.12	1,555,714.00	10,794.57	83
AVENA EN HARINA SABORIZADA	KG	259.20	1,543,947.00	5,956.59	2
ULLUCO	KG	302.20	1,468,806.00	4,860.38	68
AZUCAR BLANCO	UND	790.00	1,458,507.00	1,846.21	6
FRIJOL BLANQUILLO NACIONAL SECO	UND	800.00	1,450,039.00	1,812.55	6
PAPA SABANERA	KG	1,059.60	1,437,716.00	1,356.85	14
ALIMENTO CONCENTRADO PARA CABRAS	KG	1,800.00	1,396,481.00	775.82	6
CHORIZO	UND	824.00	1,389,856.00	1,686.72	28
YOGURT	LT	316.40	1,378,762.00	4,357.65	72
MARGARINA DE COCINA (UN)	UND	316.00	1,372,923.00	4,344.69	9
VISCERAS DE CERDO (UN)	UND	657.00	1,364,000.00	2,076.10	20
SARDINAS ENLATADAS EN SALSAS DE TOMATE	UND	484.00	1,275,177.00	2,634.66	8
HUEVO FRESCO DE GALLINA ROJO (KG)	KG	4,500.00	1,253,000.00	278.44	8
SALCHICHA DE CERDO	UND	8.00	1,248,824.00	156,103.00	4
TORTA DE PALMISTE	KG	3,562.50	1,212,853.00	340.45	4
HOJUELAS DE MAIZ	KG	1,200.00	1,194,000.00	995.00	1
SOBRES DE AZUCAR	UND	347.50	1,184,858.00	3,409.66	9
PEZUÑAS	KG	292.20	1,127,545.00	3,858.81	9
HUEVOS FRESCOS DE GALLINA	UND	6,330.00	1,076,100.00	170.00	2
COCO FRESCO	KG	256.90	1,045,389.00	4,069.24	15
Aceite de oliva 100% puro	UND	99.00	1,030,422.00	10,408.30	4
BAGRE EN POSTA CONGELADO	KG	48.50	1,016,662.00	20,962.10	10
MEZCLA DE EMBUTIDOS VARIOS	KG	143.50	1,001,032.00	6,975.83	15
LECHE EN POLVO DESCREMADA NACIONAL (UN)	UND	150.00	991,019.00	6,606.79	3
SALCHICHA DE RES	KG	248.00	975,826.00	3,934.78	17
PANELA GRANULADA	KG	480.00	942,480.00	1,963.50	1
TOMILLO SIN ELABORAR	KG	169.25	858,271.00	5,071.03	169
Filete de tilapia	KG	120.00	840,000.00	7,000.00	5
QUINUA SECO	UND	250.00	827,772.00	3,311.09	2
HABA-FRESCA	KG	643.10	819,500.00	1,274.30	12
SAL MINERALIZADA	KG	600.00	794,948.00	1,324.91	5
HARINA DE PESCADO	KG	190.80	792,827.00	4,155.28	2
SALCHICHON	KG	63.00	749,574.00	11,898.00	2
PIÑA DESHIDRATADA	UND	745.00	745,000.00	1,000.00	1
PITAHAYA	KG	142.00	744,000.00	5,239.44	3
BERENJENA	KG	350.00	727,046.00	2,077.27	52
ALPISTE	UND	725.00	721,449.00	995.10	5
ALIMENTO CONCENTRADO PARA YEGUAS	KG	680.00	714,614.00	1,050.90	4
JENGIBRE ELABORADO	UND	56.30	690,948.00	12,272.61	27
AREPA	UND	396.00	690,932.00	1,744.78	31
cuero de cerdo		285.60	685,440.00	2,400.00	4

Nombre Producto	Um	Cantidad de Unidades	Total Negociado	Precio promedio	Cantidad Subya.
ACEITE DE COCINA	LT	220.00	683,103.00	3,105.01	3
Butifarra	KG	99.00	646,164.00	6,526.91	3
GARBANZO SECO	UND	300.00	645,457.00	2,151.52	5
JAMONADA DE CERDO AHUMADA	UND	6.00	630,834.00	105,139.00	1
NARANJA	UND	800.00	600,000.00	750.00	2
CHOCOLATE EN PASTA AMARGO	UND	230.00	575,259.00	2,501.13	6
MEJILLON	KG	115.50	562,956.00	4,874.08	5
FRIJOL CARGABELLO NACIONAL SECO	KG	100.00	550,000.00	5,500.00	1
CARNE DE HAMBURGUESA	UND	191.00	545,300.00	2,854.97	9
PARGO ROJO ENTERO FRESCO O REFRIGERADO	KG	36.50	511,000.00	14,000.00	1
HUESO DE CERDO	KG	144.11	499,385.00	3,465.30	2
HIERBAS AROMATICAS	KG	142.02	489,974.00	3,450.16	113
Café	UND	176.00	484,713.00	2,754.05	7
SAL YODADA Y REFINADA (UN)	KG	800.00	480,155.00	600.19	4
MIEL DE PURGA	KG	920.82	474,025.00	514.79	3
AJI SIN ELABORAR	KG	152.90	468,068.00	3,061.27	88
COCO FRESCO	UND	150.00	466,506.00	3,110.04	9
Cubios	KG	485.00	434,500.00	895.88	6
HUEVO FRESCO DE CODORNIZ	UND	3,720.00	434,000.00	116.67	7
Panza o Callo de Res	KG	47.50	427,500.00	9,000.00	1
HAMBURGUESA DE RES X 100 GR	KG	59.00	419,136.00	7,104.00	3
PARGO ENTERO FRESCO O REFRIGERADO	KG	14.90	409,750.00	27,500.00	1
HARINA DE TRIGO DE PRIMERA EN BOLSA DE POLIETILENO	KG	225.00	408,168.00	1,814.08	1
SAL YODADA Y REFINADA (UN)	UND	1,162.00	408,127.00	351.23	5
CURUBA	KG	275.00	407,200.00	1,480.73	4
PASTA ALIMENTICIA TIPO SECO	KG	48.00	396,886.00	8,268.46	8
ARVEJA AMARILLA SECA	KG	225.00	388,000.00	1,724.44	9
LECHE EN POLVO	UND	102.00	386,455.00	3,788.77	3
LISINA	KG	76.40	378,056.00	4,948.38	1
PAN	KG	37.70	371,459.70	9,853.04	5
LECHE CONDENSADA	UND	143.00	371,400.00	2,597.20	10
ATUN ENLATADO RALLADO EN ACEITE (UN)	UND	144.00	358,075.00	2,486.63	2
CABANO DE CERDO	KG	36.00	337,422.00	9,372.83	6
CAL DOLOMITA	KG	2,100.00	330,000.00	157.14	3
HUESO DE POLLO	KG	235.70	322,720.00	1,369.20	13
Bofe	KG	30.80	304,920.00	9,900.00	1
HUEVO DE PESCADO	UND	16.00	296,784.00	18,549.00	2
SALSA DE TOMATE	UND	180.00	292,574.00	1,625.41	5
MUELAS DE JAIBA	KG	5.00	275,000.00	55,000.00	1
PESCADO SECO	KG	15.50	273,500.00	17,645.16	2
MAIZ AMARILLO EXTRUIDO	KG	300.00	267,000.00	890.00	1
Carne Pepperoni	KG	30.00	266,330.00	8,877.67	3
FRIJOL RADICAL NACIONAL SECO	UND	100.00	239,380.00	2,393.80	1
Hoja de platano	KG	171.00	237,975.00	1,391.67	7
SOYA INTEGRAL	KG	150.00	237,041.00	1,580.27	1
FRIJOL SOYA NACIONAL	KG	86.50	232,381.00	2,686.49	4
MANI EN GRANO	KG	37.50	225,210.00	6,005.60	2
EMPAQUE DE POLIPROPILENO	UND	24.00	222,858.00	9,285.75	2
LECHE DE SOYA EN POLVO	KG	12.00	213,245.00	17,770.42	1
CARBONATO DE CALCIO	KG	1,297.05	207,070.00	159.65	2
PULPA	UND	102.00	200,910.00	1,969.71	6

Nombre Producto	Um	Cantidad de Unidades	Total Negociado	Precio promedio	Cantidad Subya.
Gigot - Pierna de cordero	KG	9.70	198,850.00	20,500.00	1
FRIJOL NACIONAL	UND	75.00	198,677.00	2,649.03	1
BREVA FRESCA	KG	39.00	195,000.00	5,000.00	1
LAUREL	KG	14.39	189,217.00	13,149.20	41
SALCHICHON	UND	63.00	181,644.00	2,883.24	7
ACEITE REFINADO DE GIRASOL (KG)	UND	36.00	179,370.00	4,982.50	2
UVAS PASAS	UND	108.00	179,101.00	1,658.34	3
FRUTAS TIPO EXPORTACION	KG	29.30	170,032.00	5,803.14	20
JAIBA	KG	10.00	165,000.00	16,500.00	1
PALMITO FRESCO	KG	32.00	157,984.00	4,937.00	7
Jamon de pavo	KG	7.07	154,974.40	21,920.00	1
MORTADELA	KG	18.00	154,917.00	8,606.50	2
SAL INDUSTRIAL	KG	390.39	154,508.00	395.78	2
MAYONESA	UND	82.00	150,613.00	1,836.74	4
ACEITE REFINADO DE CANOLA (LT)	UND	24.00	145,398.00	6,058.25	1
FRIJOL ROJO NACIONAL SECO	KG	30.00	141,000.00	4,700.00	1
MEZCLA DE EMBUTIDOS VARIOS	UND	2.97	136,662.00	46,014.14	2
MARGARINA DE MESA (UN)	UND	160.00	132,710.00	829.44	2
GALLETA SALADA	UND	48.00	123,340.00	2,569.58	1
Cebolla puerro	KG	50.00	117,000.00	2,340.00	3
Mezcla lactea en polvo	UND	30.00	112,641.00	3,754.70	1
RABANO	KG	37.00	111,000.00	3,000.00	4
FRUTAS EN ALMIBAR	UND	24.00	102,920.00	4,288.33	2
MAIZ TIERNO ENLATADO	UND	36.00	97,008.00	2,694.67	3
CURCUMA ELABORADA	UND	3.40	95,200.00	28,000.00	4
ARVEJA CON ZANAHORIA ENLATADO	UND	60.00	94,204.00	1,570.07	2
carne de cerdo bondiola	KG	5.50	90,750.00	16,500.00	1
Avena Instantanea	UND	48.00	90,485.00	1,885.10	4
Jamon de cordero	KG	2.20	87,252.00	39,660.00	1
CHAMPIÑON FRESCO	UND	24.00	86,261.00	3,594.21	1
HARINA DE PAN MOLIDO	KG	9.10	85,000.00	9,340.66	1
ALCACHOFA	KG	7.00	84,000.00	12,000.00	6
Salchicha de Ternera	KG	3.33	82,643.94	24,818.00	3
MIXTURA DE CEREALES Y FRUTAS SECAS	KG	8.05	80,168.00	9,958.76	2
Partes de Cordero en Kilo	KG	3.90	79,950.00	20,500.00	1
Hortalizas	UND	60.00	78,000.00	1,300.00	4
GALLETA DE DULCE	UND	24.00	71,784.00	2,991.00	1
MANI CUBIERTO	UND	36.00	63,108.00	1,753.00	2
ROBALO ENTERO FRESCO O REFRIGERADO	KG	2.00	61,200.00	30,600.00	2
COMINO ELABORADO	UND	60.00	61,027.00	1,017.12	2
FEIJOA	KG	20.00	60,000.00	3,000.00	1
Salsa de Soya	UND	42.00	59,116.00	1,407.52	3
TOCINETA	UND	7.00	52,642.00	7,520.29	1
Cereza	UND	24.00	49,907.00	2,079.46	1
ARVEJA CON ZANAHORIA ENLATADO	KG	7.20	44,370.00	6,162.50	1
Adobo	UND	36.00	42,528.00	1,181.33	3
CABEZA	KG	1.60	37,865.60	23,666.00	1
LINAZA	UND	25.00	33,869.00	1,354.76	1
PASTA ALIMENTICIA TIPO SOPA	KG	12.00	29,524.00	2,460.33	2
VINAGRE BLANCO	UND	24.00	27,809.00	1,158.71	1
PLANTAS	UND	40.00	27,000.00	675.00	1

Nombre Producto	Um	Cantidad de Unidades	Total Negociado	Precio promedio	Cantidad Subya.
BICARBONATO DE SODIO	KG	17.50	25,402.00	1,451.54	1
ACHIOTE SIN ELABORAR	KG	1.00	25,000.00	25,000.00	1
MARISCOS	KG	2.00	23,530.00	11,765.00	1
Hoja de Menta	KG	2.95	22,548.00	7,643.39	5
CILANTRO	UND	24.00	21,917.00	913.21	1
AJO	UND	12.00	19,605.00	1,633.75	1
Color para alimentos	UND	24.00	19,203.00	800.13	2
Salchicha Viena	UND	4.00	17,215.00	4,303.75	1
JAMONADA	UND	6.00	13,286.00	2,214.33	1
LANGOSTA	KG	1.00	12,555.00	12,555.00	1
HIERBAS AROMATICAS	UND	12.00	10,959.00	913.25	1
CONDIMENTOS MEZCLADOS	UND	12.00	10,959.00	913.25	1
HARINA DE PLATANO	UND	6.00	10,617.00	1,769.50	1
Cereza	KG	1.00	10,000.00	10,000.00	1
ANIS SIN ELABORAR	UND	12.00	9,953.00	829.42	1
Hoja de Naranja	KG	1.60	9,860.00	6,162.50	3
Salsa para carne	UND	6.00	9,420.00	1,570.00	1
MEZCLA DE CONDIMENTOS	UND	6.00	9,129.00	1,521.50	1
SALSA NEGRA	UND	6.00	8,767.00	1,461.17	1
Total Registro de Factura (RF).			93,527,873,179.35		25,613

El precio promedio para los Registros de Facturas está afectado por el registro en la diferentes ciudades y es susceptible a modificación; según los términos y condiciones pactadas en el Reglamento de la BMC EXCHANGE.

Posturas de Referencia Financieros

Tipo	Negocio	Descripcion	valor negocio	días plazo	valor tasa venta %	Punta
------	---------	-------------	---------------	------------	--------------------	-------

Posturas de Referencia Físicos

Tipo	Negocio	Producto	Unidad	Cantidad	Sitio Entrega	Precio Venta	Precio Compra	Punta
Tipo2	Negocio	Producto	Unidad	Cantidad	Sitio Entrega	Precio Venta	Precio Compra	Punta

Suspensiones Rueda por Rompimientos de Precios Físicos

Consec. Interno	Producto	Sitio Entrega	Unidad Medida	Precio Piso Inicial	Precio Techo Inicial	Precio Ruptura c	Precio Ruptura v	precio piso actual	precio techo actual
-----------------	----------	---------------	---------------	---------------------	----------------------	------------------	------------------	--------------------	---------------------

Subasta

Operaciones Anuladas OMA's

Nombre Producto	Total negocio	Cantidad	Número Ope.	Descripcion	Descripcion subyacente	Cantidad
-----------------	---------------	----------	-------------	-------------	------------------------	----------

Operaciones Anuladas.

Número Operacion	Fecha Operación	Número Oficio Anulación	Fecha Anulación	Causa Anulación
------------------	-----------------	-------------------------	-----------------	-----------------

(ID's) COMPRAS PENDIENTES DE CIERRE 29 DE MAYO DE 2018

Señores

Representantes legales, operadores de las sociedades comisionistas miembros de la BMC Bolsa Mercantil de Colombia S.A. y público en general a continuación se relaciona el listado de ID's pendientes de cierre al día de hoy.

ID's PENDIENTES DE CERRAR RUEDAS ANTERIORES

ID	CODIGO SUBYACENTE CARACTERISTICA	DESCRIPCION SUBYACENTE	RAZON SOCIAL COMISIONISTA COMPRADOR	FECHA INICIAL DE COMPRA
28558974	2625	MARMITA INDIVIDUAL PARA USO DE LA FUERZA PUBLICA - EN ACERO INOXIDABLE - UNIDAD - EMPACADO(A) - PROCESADO	MERCADO Y BOLSA S.A.	2018-05-28
28564392	5183	Carne de pollo por lote - 3648-Carne de pollo por lote - UNIDAD - EMPACADO(A) - NATURAL	CORREAGRO S.A.	2018-05-28
28564393	5183	Carne de pollo por lote - 3648-Carne de pollo por lote - UNIDAD - EMPACADO(A) - NATURAL	CORREAGRO S.A.	2018-05-28
28564394	5183	Carne de pollo por lote - 3648-Carne de pollo por lote - UNIDAD - EMPACADO(A) - NATURAL	CORREAGRO S.A.	2018-05-28
28564395	5183	Carne de pollo por lote - 3648-Carne de pollo por lote - UNIDAD - EMPACADO(A) - NATURAL	CORREAGRO S.A.	2018-05-28
28557485	1493	ARROZ CON POLLO - SC - UNIDAD - EMPACADO(A) - PROCESADO	MERCADO Y BOLSA S.A.	2018-05-25
28557487	1484	BROWNIE - SC - UNIDAD - EN BOLSA (80-120) GR - PROCESADO	MERCADO Y BOLSA S.A.	2018-05-25
28557504	1147	TABLETA MULTIVITAMICA - SC - UNIDAD - EMPACADO(A) - PROCESADO	MERCADO Y BOLSA S.A.	2018-05-25
28557506	1608	BEBIDA ACHOCOLATADA EN POLVO CON LECHE - EMPACADA EN BOLSA (20-30) GR - UNIDAD - EMPACADO(A) - PROCESADO	MERCADO Y BOLSA S.A.	2018-05-25

ID	CODIGO SUBYACENTE CARACTERISTICA	DESCRIPCION SUBYACENTE	RAZON SOCIAL COMISIONISTA COMPRADOR	FECHA INICIAL DE COMPRA
28557565	1488	AGUA DE PANELA CON QUESO - SC - UNIDAD - EMPACADO(A) - PROCESADO	MERCADO Y BOLSA S.A.	2018-05-25
28557567	1574	SUPLEMENTO NUTRICIONAL CON LECHE - SC - UNIDAD - EMPACADO(A) - PROCESADO	MERCADO Y BOLSA S.A.	2018-05-25
28557568	1662	BOCADILLO - SC - UNIDAD - EMPACADO(A) - PROCESADO	MERCADO Y BOLSA S.A.	2018-05-25
28557569	1952	BOLSA - PARA EMPAQUE DE RACIONES - UNIDAD - SIN EMPAQUE - PROCESADO	MERCADO Y BOLSA S.A.	2018-05-25
28557578	5092	CAJA DE CARTON - Caja Empaque raciones grandes - UNIDAD - EMPACADO(A) - PROCESADO	MERCADO Y BOLSA S.A.	2018-05-25
28557579	1497	CHOCOLATE CON QUESO - SC - UNIDAD - EMPACADO(A) - PROCESADO	MERCADO Y BOLSA S.A.	2018-05-25
28557613	4493	LECHE CONDENSADA - X 100 GRS - UNIDAD - EMPACADO(A) - PROCESADO	MERCADO Y BOLSA S.A.	2018-05-25
28557618	4498	MALTEADA EN POLVO - X 40 GRS - UNIDAD - EMPACADO(A) - PROCESADO	MERCADO Y BOLSA S.A.	2018-05-25
28557619	1278	PANELA CUADRADA KG - (125-150) GR - UNIDAD - EN CAJA - NATURAL	MERCADO Y BOLSA S.A.	2018-05-25
28480074	4199	CORTES - DE PESCADO POR LOTE - UNIDAD - EMPACADO(A) - NATURAL	CORAGRO VALORES S.A.	2018-05-18
28397141	3254	AJO - AJO MOLIDO - UNIDAD - EN BOLSA X 500 GR - PROCESADO	CORAGRO VALORES S.A.	2018-05-15
28397142	2269	CONDIMENTOS MEZCLADOS - SC - UNIDAD - EMPACADO(A) - PROCESADO	CORAGRO VALORES S.A.	2018-05-15
28397143	5366	CONDIMENTOS MEZCLADOS - CONDIMENTO COMPLETO X 500 GRAMOS - KILOGRAMO - EN BOLSA X 500 GR - PROCESADO	CORAGRO VALORES S.A.	2018-05-15
28434213	5375	ADITIVOS PARA ALIMENTOS - Aditivos varios - UNIDAD - EMPACADO(A) - PROCESADO	MERCADO Y BOLSA S.A.	2018-05-15
28434214	2254	ELEMENTOS DE ASEO POR LOTE - SC - UNIDAD - EMPACADO(A) - PROCESADO	MERCADO Y BOLSA S.A.	2018-05-15

ID	CODIGO SUBYACENTE CARACTERISTICA	DESCRIPCION SUBYACENTE	RAZON SOCIAL COMISIONISTA COMPRADOR	FECHA INICIAL DE COMPRA
28371957	5183	Carne de pollo por lote - 3648-Carne de pollo por lote - UNIDAD - EMPACADO(A) - NATURAL	CORREAGRO S.A.	2018-05-07
28371958	5181	Carne de res por lote - 3646-Carne de res por lote - UNIDAD - EMPACADO(A) - NATURAL	CORREAGRO S.A.	2018-05-07
28371959	5182	Carne de cerdo por lote - 3647-carne de cerdo por lote - KILOGRAMO - EMPACADO(A) - NATURAL	CORREAGRO S.A.	2018-05-07
28371960	5183	Carne de pollo por lote - 3648-Carne de pollo por lote - UNIDAD - EMPACADO(A) - NATURAL	CORREAGRO S.A.	2018-05-07
28371961	5183	Carne de pollo por lote - 3648-Carne de pollo por lote - UNIDAD - EMPACADO(A) - NATURAL	CORREAGRO S.A.	2018-05-07
28371962	5183	Carne de pollo por lote - 3648-Carne de pollo por lote - UNIDAD - EMPACADO(A) - NATURAL	CORREAGRO S.A.	2018-05-07
28371963	5183	Carne de pollo por lote - 3648-Carne de pollo por lote - UNIDAD - EMPACADO(A) - NATURAL	CORREAGRO S.A.	2018-05-07
28371964	5183	Carne de pollo por lote - 3648-Carne de pollo por lote - UNIDAD - EMPACADO(A) - NATURAL	CORREAGRO S.A.	2018-05-07
28371965	5183	Carne de pollo por lote - 3648-Carne de pollo por lote - UNIDAD - EMPACADO(A) - NATURAL	CORREAGRO S.A.	2018-05-07
28371966	5183	Carne de pollo por lote - 3648-Carne de pollo por lote - UNIDAD - EMPACADO(A) - NATURAL	CORREAGRO S.A.	2018-05-07
28377448	5358	Carne De Pollo En Lote - 3742-Carne de Pollo en Lote - UNIDAD - SIN EMPAQUE - NATURAL	CORREAGRO S.A.	2018-05-07
28377451	5358	Carne De Pollo En Lote - 3742-Carne de Pollo en Lote - UNIDAD - SIN EMPAQUE - NATURAL	CORREAGRO S.A.	2018-05-07
28377452	5358	Carne De Pollo En Lote - 3742-Carne de Pollo en Lote - UNIDAD - SIN EMPAQUE - NATURAL	CORREAGRO S.A.	2018-05-07
28377454	5358	Carne De Pollo En Lote - 3742-Carne de Pollo en Lote - UNIDAD - SIN EMPAQUE - NATURAL	CORREAGRO S.A.	2018-05-07
28377455	5358	Carne De Pollo En Lote - 3742-Carne de Pollo en Lote - UNIDAD - SIN EMPAQUE - NATURAL	CORREAGRO S.A.	2018-05-07

ID	CODIGO SUBYACENTE CARACTERISTICA	DESCRIPCION SUBYACENTE	RAZON SOCIAL COMISIONISTA COMPRADOR	FECHA INICIAL DE COMPRA
28377456	5358	Carne De Pollo En Lote - 3742-Carne de Pollo en Lote - UNIDAD - SIN EMPAQUE - NATURAL	CORREAGRO S.A.	2018-05-07
28347296	5073	REFRESCO EN POLVO INSTANTANEO - Refresco polvo instantaneo x 100 GR. Rinde 6 LT - UNIDAD - EMPACADO(A) - PROCESADO	BURSAGAN S.A	2018-05-02
28347878	4956	FRIJOL POR LOTE - 3481-FRIJOL BOLA ROJA - KILOGRAMO - EMPACADO(A) - NATURAL	BURSAGAN S.A	2018-05-02
28350959	3254	AJO - AJO MOLIDO - UNIDAD - EN BOLSA X 500 GR - PROCESADO	CORAGRO VALORES S.A.	2018-05-02
28351372	2269	CONDIMENTOS MEZCLADOS - SC - UNIDAD - EMPACADO(A) - PROCESADO	CORAGRO VALORES S.A.	2018-05-02
28351382	2335	CONDIMENTOS MEZCLADOS - PREMIUM - UNIDAD - EN BOLSA (450-550) GR PACA X 25 LIBRAS - PROCESADO	CORAGRO VALORES S.A.	2018-05-02
28317590	5226	SERVICIO DE TRANSPORTE POR LOTE - Servicio de transporte escolar - UNIDAD - SIN EMPAQUE - PROCESADO	GEOCAPITAL S.A.	2018-04-27
28274498	5183	Carne de pollo por lote - 3648-Carne de pollo por lote - KILOGRAMO - EMPACADO(A) - NATURAL	CORREAGRO S.A.	2018-04-23
28274499	5181	Carne de res por lote - 3646-Carne de res por lote - KILOGRAMO - EMPACADO(A) - NATURAL	CORREAGRO S.A.	2018-04-23
28274500	5182	Carne de cerdo por lote - 3647-carne de cerdo por lote - KILOGRAMO - EMPACADO(A) - NATURAL	CORREAGRO S.A.	2018-04-23
28274501	5183	Carne de pollo por lote - 3648-Carne de pollo por lote - KILOGRAMO - EMPACADO(A) - NATURAL	CORREAGRO S.A.	2018-04-23
28274504	5183	Carne de pollo por lote - 3648-Carne de pollo por lote - KILOGRAMO - EMPACADO(A) - NATURAL	CORREAGRO S.A.	2018-04-23
28274507	5183	Carne de pollo por lote - 3648-Carne de pollo por lote - KILOGRAMO - EMPACADO(A) - NATURAL	CORREAGRO S.A.	2018-04-23
28274510	5183	Carne de pollo por lote - 3648-Carne de pollo por lote - KILOGRAMO - EMPACADO(A) - NATURAL	CORREAGRO S.A.	2018-04-23
28274516	5183	Carne de pollo por lote - 3648-Carne de pollo por lote - KILOGRAMO - EMPACADO(A) - NATURAL	CORREAGRO S.A.	2018-04-23

ID	CODIGO SUBYACENTE CARACTERISTICA	DESCRIPCION SUBYACENTE	RAZON SOCIAL COMISIONISTA COMPRADOR	FECHA INICIAL DE COMPRA
28274519	5183	Carne de pollo por lote - 3648-Carne de pollo por lote - KILOGRAMO - EMPACADO(A) - NATURAL	CORREAGRO S.A.	2018-04-23
28274525	5183	Carne de pollo por lote - 3648-Carne de pollo por lote - KILOGRAMO - EMPACADO(A) - NATURAL	CORREAGRO S.A.	2018-04-23
28264053	4921	PESCADO FRESCO O REFRIGERADO - SC - KILOGRAMO - EMPACADO(A) - NATURAL	CORAGRO VALORES S.A.	2018-04-20
28238009	3620	JAMONETA ENLATADA - PREMIUM ABRE FACIL REQUISITOS PROVEED CAJA X 24 LATAS X 370 g - UNIDAD - POR 370 g - PROCESADO	CORAGRO VALORES S.A.	2018-04-18
28232440	3620	JAMONETA ENLATADA - PREMIUM ABRE FACIL REQUISITOS PROVEED CAJA X 24 LATAS X 370 g - UNIDAD - POR 370 g - PROCESADO	CORAGRO VALORES S.A.	2018-04-17
28235016	1201	SAL YODADA Y REFINADA (KG) - SIN ADITIVOS - KILOGRAMO - EN SACO - PROCESADO	CORAGRO VALORES S.A.	2018-04-17
28220235	3954	ABARROTES POR LOTE - SC - UNIDAD - EMPACADO(A) - PROCESADO	CORAGRO VALORES S.A.	2018-04-16
28221324	4807	BEBIDA ACHOCOLATADA - BEBIDA ACHOCOLATADA EN BULTO POR 30KG - KILOGRAMO - EMPACADO(A) - PROCESADO	CORAGRO VALORES S.A.	2018-04-16
28221420	3647	BARRA DE CHOCOLATE - SC - KILOGRAMO - caja x 50 unidades x 500 gramos - PROCESADO	CORAGRO VALORES S.A.	2018-04-16
28221422	3629	CHOCOLATE EN POLVO CON AZUCAR - INSTANTANEO SABORIZADO - KILOGRAMO - EN BOLSA X 500 GR - PROCESADO	CORAGRO VALORES S.A.	2018-04-16
28221424	2268	COLOR CORRIENTE - 45-SC - KILOGRAMO - EMPACADO(A) - PROCESADO	CORAGRO VALORES S.A.	2018-04-16
28221730	120	COMINO ELABORADO - SC - KILOGRAMO - EMPACADO(A) - NATURAL	CORAGRO VALORES S.A.	2018-04-16
28221732	2269	CONDIMENTOS MEZCLADOS - SC - UNIDAD - EMPACADO(A) - PROCESADO	CORAGRO VALORES S.A.	2018-04-16
28221759	2335	CONDIMENTOS MEZCLADOS - PREMIUM - UNIDAD - EN BOLSA (450-550) GR PACA X 25 LIBRAS - PROCESADO	CORAGRO VALORES S.A.	2018-04-16
28221763	3620	JAMONETA ENLATADA - PREMIUM ABRE FACIL REQUISITOS PROVEED CAJA X 24 LATAS X 370 g - UNIDAD - POR 370 g - PROCESADO	CORAGRO VALORES S.A.	2018-04-16

ID	CODIGO SUBYACENTE CARACTERISTICA	DESCRIPCION SUBYACENTE	RAZON SOCIAL COMISIONISTA COMPRADOR	FECHA INICIAL DE COMPRA
28221768	1406	LECHE EN POLVO ENTERA NACIONAL (KG) - SC - KILOGRAMO - EN BOLSA TRICAPA X 25000 GR - PROCESADO	CORAGRO VALORES S.A.	2018-04-16
28221908	3277	POLLO EN SALSA - Pollo en salsa x 180 g - UNIDAD - EMPACADO(A) - PROCESADO	CORAGRO VALORES S.A.	2018-04-16
28221912	1204	SAL YODADA Y REFINADA (UN) - 579-SIN ADITIVOS - UNIDAD - EN BOLSA DE POLIETILENO 500 GR - PROCESADO	CORAGRO VALORES S.A.	2018-04-16
28221913	1201	SAL YODADA Y REFINADA (KG) - SIN ADITIVOS - KILOGRAMO - EN SACO - PROCESADO	CORAGRO VALORES S.A.	2018-04-16
28222857	4754	SERVICIO DE VIGILANCIA - Servicio de Vigilancia con medios tecnologicos - UNIDAD - SIN EMPAQUE - PROCESADO	MIGUEL QUIJANO Y CIA S.A.	2018-04-16
28126482	4873	PROGRAMA DE ALIMENTACION ESCOLAR - PAE - UNIDAD - EMPACADO(A) - PROCESADO	MIGUEL QUIJANO Y CIA S.A.	2018-04-04
28079384	4274	CORTES DE CARNES VARIAS POR LOTE - CARNE DE RES DE CERDO Y DERIVADOS - UNIDAD - EMPACADO(A) - NATURAL	CORAGRO VALORES S.A.	2018-03-28
28079665	2105	CORTES - DE POLLO POR LOTE - UNIDAD - SIN EMPAQUE - NATURAL	CORAGRO VALORES S.A.	2018-03-28
28079666	4199	CORTES - DE PESCADO POR LOTE - UNIDAD - EMPACADO(A) - NATURAL	CORAGRO VALORES S.A.	2018-03-28
28079842	132	CAFE CONSUMO - SC - KILOGRAMO - EN SACO - NATURAL	COMISIONISTAS FINANCIEROS AGROPECUARIOS S.A	2018-03-28
28080288	131	CAFE EXCELSO - SC - KILOGRAMO - EN SACO - NATURAL	COMISIONISTAS FINANCIEROS AGROPECUARIOS S.A	2018-03-28
27972261	2924	LICENCIAS POR LOTE - LICENCIAS MICROSOFT - UNIDAD - SIN EMPAQUE - PROCESADO	MIGUEL QUIJANO Y CIA S.A.	2018-03-14