

Id	Descripción	Valor Año Anterior en Millones	Valor Año Actual en Millones	Variación %
1	No. RUEDA	167	167	
2	TOTAL RUEDA	77,114.41	86,960.62	12.77
3	RF 1/	77,114.41	86,725.43	12.46
4	ABIERTAS 2/	0.00	235.19	ND
5	-Financieras	0.00	10.19	ND
6	-Físicos-Disponibles	0.00	0.00	0.00
7	-Forwards	0.00	225.00	ND
8	-Subastas 3/	0.00	0.00	0.00
9	ACUMULADO AÑO	14,082,258.37	16,531,005.25	17.39
10	RF 1/	13,166,318.63	15,783,209.09	19.88
11	ABIERTAS 2/	915,939.74	747,796.16	(18.36)
12	-Financieras	37,825.60	41,139.78	8.76
13	-Físicos-Disponibles	16,783.99	39,749.65	136.83
14	-Forwards	861,330.16	666,906.73	(22.57)
15	-Subastas 3/	0.00	0.00	0.00
16	PROMEDIO RUEDA DIARIA	84,324.90	98,988.06	17.39

1/. Registro de Factura. 2/. Incluye Físicos, Forwards, Financieros y Subastas 3/. Inherente a Convenios con el MADR. \*/ Reglamento BMC EXCHANGE "Sección 3. Corrección de Operaciones. Artículo 3.2.3.3.1. Corrección de Operaciones". Tratándose de Registro de Facturas se podrán admitir correcciones sobre errores aritméticos, de mecanografía, digitación u omisiones simples y fácilmente comprobables en la determinación de la calidad, cantidad, parte interesada, unidad de medida y demás información que haya sido reportada a la Bolsa. (ND = No Definido)

## Evolución Mensual Año Corriente (2018)

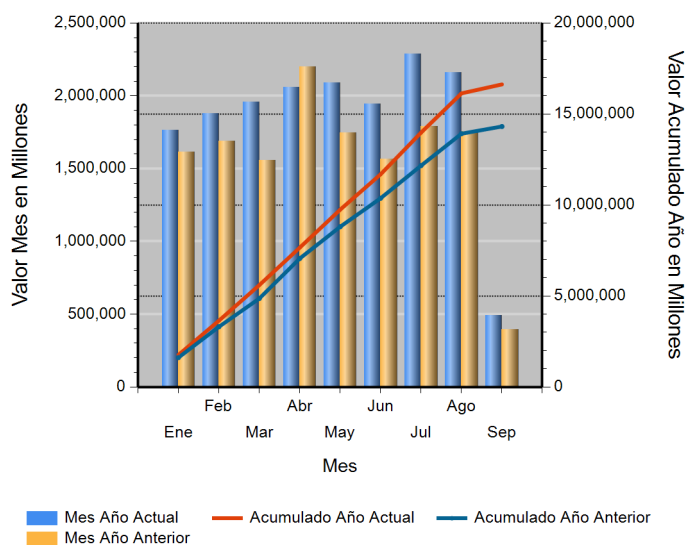

## Evolución Diaria Mes Corriente (Septiembre)

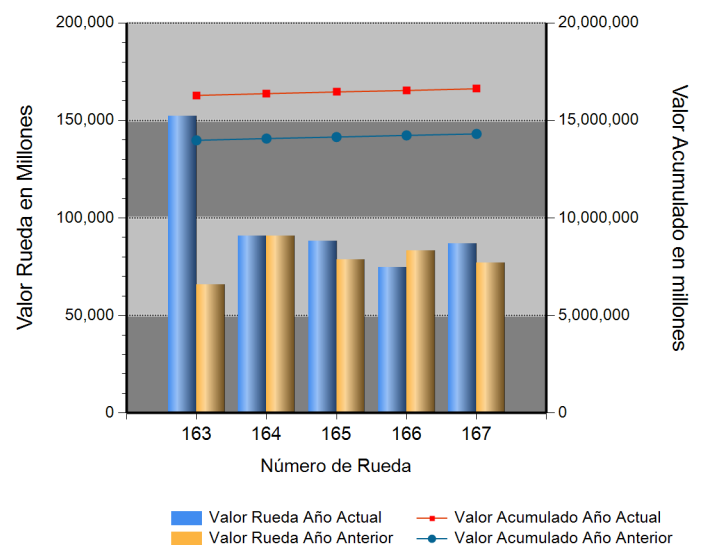

## Operaciones Financieras

Nombre Producto	Descripción - Subyacente	Plazo	Valor Presente	Valor Futuro	Tasa Min %	Tasa Max %	Tasa Cierre %	Cantidad Opera.
REPO SOBRE CDM SIN INTER. DE CONTRA.	ARROZ CASCARA NACIONAL SECO	(121-150) días	10,194,463.00	10,585,978.00	11.00	11.00	11.00	1
	<b>Total REPO SOBRE CDM SIN INTER. DE CONTRA.</b>		10,194,463.00	10,585,978.00				1

## Operaciones Financieras Valor Presente

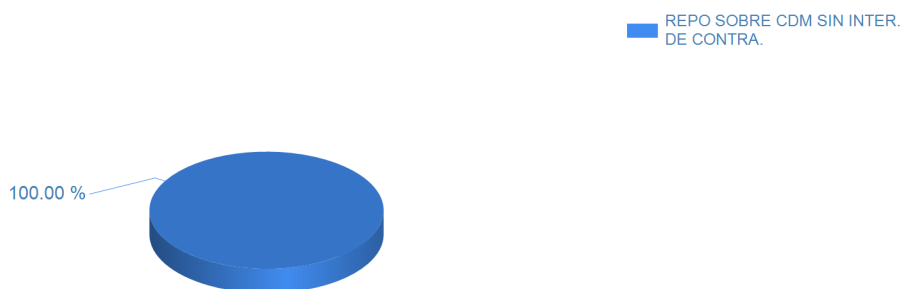

Esta información corresponde a las Operaciones Financieras registradas en la Rueda 167 del 09/07/2018.

## Operaciones Físicas

Descripción	Descripción Subyacente	Ubicación	Um	Precio Promedio	Total Negociado	Cantidad Unidades	Precio Min.	Precio Max.	Cantidad Ope.
FORWARD MCP	SERVICIO DE TRANSPORTE POR LOTE	MEDELLIN	UND	225,000,000.00	225,000,000.00	1	225,000,000.00	225,000,000.00	1
Total FORWARD MCP					225,000,000.00				1

## Operaciones Físicas Total Negociado

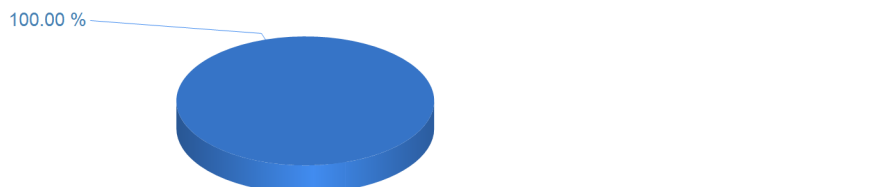

## Registro de Factura

Nombre Producto	Um	Cantidad de Unidades	Total Negociado	Precio promedio	Cantidad Subya.
ARROZ CASCARA NACIONAL HUMEDO	KG	14,043,359.66	12,421,640,085.36	884.52	448
AZUCAR BLANCO	KG	6,163,006.45	9,950,178,486.03	1,614.50	690
LECHE CRUDA	LT	8,282,124.00	8,216,116,786.10	992.03	3529
ACEITE CRUDO DE PALMA	KG	1,792,129.29	5,119,581,191.46	2,856.70	86
ALIMENTO CONCENTRADO PARA AVES	KG	3,176,527.50	3,858,552,009.99	1,214.71	299
QUESO (KG)	KG	233,391.61	3,067,909,954.01	13,144.90	926
GANADO	KG	642,235.00	2,882,228,603.00	4,487.81	89
POLLO CONGELADO	KG	330,235.52	1,757,436,372.00	5,321.77	209
NOVILLO (KG)	KG	385,929.90	1,752,130,725.99	4,540.02	34
ARROZ BLANCO NACIONAL EN BOLSA DE POLIETILENO	KG	740,433.80	1,731,557,615.94	2,338.57	482
ARROZ BLANCO NACIONAL EN SACO	KG	920,366.50	1,652,853,648.00	1,795.86	332
CARNE DE CERDO FRESCA O REFRIGERADA EN CANAL (KG)	KG	278,733.14	1,644,371,407.02	5,899.45	140

Nombre Producto	Um	Cantidad de Unidades	Total Negociado	Precio promedio	Cantidad Subya.
MAIZ AMARILLO IMPORTADO	KG	1,943,795.14	1,361,404,664.20	700.38	106
FRIJOL SOYA NACIONAL	KG	1,032,073.89	1,205,787,492.00	1,168.32	11
HUEVOS POR LOTE	UND	6,369.00	1,156,501,650.00	181,582.93	97
ACEITE REFINADO DE PALMA (LT)	LT	362,535.72	1,150,816,595.99	3,174.35	562
ACEITE REFINADO DE SOYA (LT)	LT	357,759.00	1,040,726,867.00	2,909.02	27
HOJAS DE TABACO	KG	150,865.00	1,007,218,824.00	6,676.29	161
CARNE DE POLLO O GALLINA FRESCA O REFRIGERADA EN CORTES	KG	142,317.65	971,309,310.00	6,824.94	245
CARNE DE VACUNO FRESCA O REFRIGERADA EN CANAL	KG	108,314.60	940,503,289.54	8,683.07	73
CARNE DE POLLO O GALLINA FRESCA O REFRIGERADA EN CANAL (KG)	KG	254,088.15	891,431,584.00	3,508.36	111
CARNE DE CERDO CONGELADA EN CANAL (KG)	KG	147,436.90	850,847,860.01	5,770.93	83
OLEINA DE PALMA COMESTIBLE	LT	305,070.00	788,808,468.00	2,585.66	115
CARNE DE VACUNO CONGELADA EN CORTES	KG	54,460.55	736,644,281.26	13,526.20	269
VACA (KG)	KG	195,893.09	622,498,235.00	3,177.74	69
CAFE EXCELSO	KG	57,750.00	612,802,850.01	10,611.30	3
MEZCLA DE ACEITES VEGETALES	LT	118,891.65	600,366,405.00	5,049.69	217
MARGARINA DE COCINA (KG)	KG	22,301.00	581,996,910.00	26,097.35	188
ALIMENTO CONCENTRADO PARA CERDOS	KG	453,800.00	576,007,518.00	1,269.30	218
ARROZ BLANCO TIPO 1 GRADO 1	UND	232,393.25	543,166,353.00	2,337.27	845
CARNE DE VACUNO FRESCA O REFRIGERADA DESPOSTADA	KG	45,899.90	488,234,336.50	10,636.94	113
ESTEARINA DE PALMA	KG	40,512.00	483,057,750.00	11,923.82	185
CARNE DE VACUNO FRESCA O REFRIGERADA EN CORTES	KG	30,706.08	479,722,559.67	15,623.05	138
SEMILLAS	KG	12,475,759.74	473,961,386.07	37.99	74
AZUCAR CRUDA	KG	264,587.50	463,831,355.00	1,753.04	131
MIEL DE PURGA	KG	1,240,820.00	435,433,228.00	350.92	43
CARNE DE POLLO O GALLINA CONGELADA EN CORTES	KG	51,015.30	387,073,559.00	7,587.40	209
FRUTO DE PALMA AFRICANA	KG	1,265,085.12	370,817,657.22	293.12	47
MAIZ BLANCO IMPORTADO	KG	441,332.00	354,285,739.80	802.76	11
GANADO	UND	291.00	339,546,065.00	1,166,824.97	8
ALMIDON DE TUBERCULOS Y RAICES	KG	127,165.20	303,339,771.00	2,385.40	41
MEZCLA DE FRUTAS Y VERDURAS VARIAS	KG	134,628.00	302,071,579.02	2,243.75	9
MANI EN GRANO	KG	51,156.48	300,871,399.00	5,881.39	85
POLLO CRIA	UND	339,867.00	300,869,858.22	885.26	4
ARROZ CRISTAL CONSUMO HUMANO	KG	212,925.00	292,662,000.00	1,374.48	33
ACIDO GRASO DE PALMA	KG	27,722.00	279,991,745.00	10,099.98	81
CAFE PERGAMINO	KG	44,369.00	270,096,669.00	6,087.51	3
NOVILLO (UN)	UND	144.00	263,750,880.00	1,831,603.33	2
PREMEZCLAS PARA ALIMENTOS CONCENTRADOS	KG	284,196.04	259,748,162.00	913.98	149
OLEINA DE PALMA	KG	99,077.45	257,997,846.10	2,604.00	28
HARINA DE ARROZ	KG	335,272.85	256,189,095.00	764.12	36
ACEITE REFINADO DE SOYA (KG)	KG	81,840.00	247,702,567.00	3,026.67	50
ARROZ CRISTAL INDUSTRIAL	KG	275,020.00	235,764,600.00	857.26	18
PULPA	KG	50,121.00	224,644,192.00	4,482.04	610
ATUN ENLATADO LOMO EN ACEITE (UN)	UND	61,344.00	223,213,169.00	3,638.71	65
CARNE DE VACUNO DE SEGUNDA	KG	28,412.72	217,964,144.10	7,671.36	40
ALIMENTO CONCENTRADO PARA VACUNOS	KG	190,840.00	203,592,093.00	1,066.82	88
CARNE MOLIDA	KG	28,932.03	200,845,418.00	6,941.97	86
SEBO DE RES	KG	130,227.00	180,637,200.00	1,387.09	14
CREMA DE LECHE	KG	18,482.00	175,688,600.00	9,505.93	6
PANELA CUADRADA KG	UND	111,480.00	175,196,800.00	1,571.55	82
TORTA DE SOYA IMPORTADA	KG	128,970.00	173,561,650.00	1,345.75	6
POLLO DE UN DIA (UN)	UND	166,752.00	172,782,399.98	1,036.16	11

Nombre Producto	Um	Cantidad de Unidades	Total Negociado	Precio promedio	Cantidad Subya.
CAFE PASILLA	KG	26,894.00	167,955,600.00	6,245.10	4
SAL MINERALIZADA	KG	132,375.00	164,649,965.00	1,243.81	152
MELAZA	KG	333,180.00	163,910,081.00	491.96	25
CEBOLLA CABEZONA	KG	178,981.60	162,301,666.00	906.81	635
MAIZ BLANCO NACIONAL SECO	KG	139,072.50	158,080,500.00	1,136.68	8
MOGOLLA	KG	188,141.10	139,482,519.00	741.37	8
PAPA R-12 ROJA	KG	156,351.00	139,042,600.02	889.30	12
FRIJOL CARGAMANTO BLANCO NACIONAL SECO	KG	28,087.50	138,508,470.00	4,931.32	32
POLLITAS	UND	55,590.00	133,365,600.01	2,399.09	6
AVENA EN HOJUELAS (UN)	UND	13,538.20	129,427,808.00	9,560.19	29
PANELA REDONDA (KG)	KG	48,116.00	124,735,200.00	2,592.39	15
SUBPRODUCTOS CARNICOS	KG	186,785.70	123,281,132.04	660.01	19
MAIZ AMARILLO NACIONAL SECO	KG	102,889.25	119,371,636.00	1,160.20	37
BOCADILLO	KG	31,003.70	116,400,697.00	3,754.41	35
TERNERO	KG	26,804.00	111,447,300.00	4,157.86	4
ACEITE CRUDO DE PALMISTE	KG	33.45	110,062,509.00	3,290,359.01	1
PLATANO	KG	43,904.65	109,621,235.20	2,496.80	433
QUESO (UN)	UND	14,469.28	107,084,877.00	7,400.84	182
MEZCLA DE VERDURAS VARIAS	KG	61,211.60	106,879,911.93	1,746.07	28
TORTA DE PALMISTE	KG	278,390.00	105,034,900.00	377.29	11
FOSFATO MONODICALCICO	KG	54,150.00	103,136,050.00	1,904.64	5
AJO FRESCO	KG	36,100.20	96,067,200.50	2,661.13	186
FERTILIZANTES	KG	56,000.00	93,772,000.00	1,674.50	2
FRIJOL CARGAMANTO ROJO NACIONAL SECO	KG	18,483.50	93,662,673.00	5,067.37	20
PAPA PASTUSA	KG	34,800.00	93,653,217.00	2,691.18	229
HUEVO FRESCO DE GALLINA ROJO (UN)	UND	231,140.00	89,909,590.00	388.98	98
ABONO INORGANICO COMPUESTO	KG	52,118.00	86,493,886.02	1,659.58	12
FRIJOL ROSADO NACIONAL SECO	KG	15,159.25	85,615,000.00	5,647.71	19
BUFALO EN PIE (KG)	KG	25,557.00	84,184,700.00	3,294.00	2
MEZCLA DE ACEITES VEGETALES	UND	35,328.00	79,289,968.00	2,244.39	3
GRITS	KG	55,000.00	79,240,000.00	1,440.73	5
CORTES	UND	1,649.00	78,140,400.00	47,386.54	8
SEMILLA PARA SIEMBRA (KG)	KG	7,150.11	76,951,495.00	10,762.29	75
ACEITE REFINADO DE PALMA (KG)	KG	30,375.00	74,114,500.00	2,439.98	2
VEGETALES ENCURTIDOS	UND	14,998.00	73,951,087.00	4,930.73	709
CERDA DE CRIA	UND	120.00	72,974,900.00	608,124.17	25
SARDINAS ENLATADAS EN ACEITE	UND	24,182.00	72,662,813.00	3,004.83	30
HARINA DE MAIZ	KG	89,448.00	69,813,325.00	780.49	32
LENTEJA SECA	KG	23,343.25	60,671,914.00	2,599.12	83
LECHE EN POLVO ENTERA CONSUMO ANIMAL (KG)	KG	16,035.00	58,402,600.00	3,642.20	24
ARROZ CASCARA NACIONAL SECO	KG	142,220.00	58,232,120.00	409.45	7
JUGO CONCENTRADO	UND	11,261.00	57,725,157.00	5,126.11	126
AZUCAR REFINADA (KG)	KG	46,000.00	57,555,092.00	1,251.20	4
ATUN ENLATADO LOMO FINO EN AGUA (UN)	UND	23,256.00	56,373,723.00	2,424.05	47
LECHE EN POLVO DESCREMADA IMPORTADA (KG)	KG	7,500.00	56,250,000.00	7,500.00	1
VISCERAS DE VACUNO (KG)	KG	14,005.60	52,955,878.57	3,781.05	54
MAIZ PIRA SECO	KG	15,115.25	52,889,548.00	3,499.09	81
HARINA DE POLLO	KG	20,170.00	51,433,500.00	2,550.00	2
VERDURAS POR LOTE	UND	14,918.55	50,957,148.75	3,415.69	2683
PANELIN	KG	21,374.00	50,264,600.00	2,351.67	8
CARNE DE CERDO FRESCA O REFRIGERADA EN CORTES (KG)	KG	4,718.80	49,981,473.00	10,591.99	56

Nombre Producto	Um	Cantidad de Unidades	Total Negociado	Precio promedio	Cantidad Subya.
YUCA CONSUMO HUMANO	KG	49,118.00	49,859,175.00	1,015.09	185
HARINA DE MAIZ	UND	28,000.00	49,784,000.00	1,778.00	6
LECHE EN POLVO ENTERA NACIONAL (KG)	KG	4,204.00	48,945,329.00	11,642.56	10
DESECHOS ANIMALES PREMEZCLADOS	UND	5.00	46,826,000.00	9,365,200.00	5
NOVILLA	KG	11,586.00	46,792,334.00	4,038.70	3
PULPA DE FRUTAS POR LOTE	UND	36.00	46,574,590.00	1,293,738.61	36
ACEITE CRUDO DE SOYA	KG	37,224.66	45,343,882.00	1,218.11	12
PANELA REDONDA (UN)	UND	43,493.00	44,708,369.99	1,027.94	13
ALIMENTOS VARIOS POR LOTE	UND	8.00	43,175,446.00	5,396,930.75	8
HARINA DE MAIZ PRECOCIDA	KG	24,587.00	42,669,527.00	1,735.45	41
HARINA DE CARNE Y HUESO	KG	27,580.00	39,991,000.00	1,450.00	3
TOMATE INDUSTRIAL FRESCO	KG	10,895.70	38,181,821.00	3,504.30	487
SEMILLA MOTOSA DE ALGODON	KG	53,700.00	37,917,900.00	706.11	5
PIEL FRESCA DE RES (KG)	KG	66,104.50	35,963,250.00	544.04	3
PAPA CRIOLLA	KG	12,446.50	35,125,862.00	2,822.15	301
MAIZ AMARILLO TRILLADO	KG	23,483.00	33,015,723.00	1,405.94	10
PAPAYA	KG	10,373.00	32,548,945.00	3,137.85	118
FRIJOL BLANQUILLO NACIONAL SECO	KG	10,308.00	32,440,800.00	3,147.15	6
HARINA DE PLUMA	KG	19,370.00	30,739,500.00	1,586.96	2
CORTES	KG	3,490.50	30,675,000.00	8,788.14	12
ACEITE REFINADO DE GIRASOL (LT)	LT	9,248.00	30,490,776.00	3,297.01	31
NUEZ	KG	958.36	30,265,000.00	31,579.99	14
FRIJOL BOLA ROJA NACIONAL SECO	KG	3,883.50	29,212,000.00	7,522.08	10
Panza o Callo de Res	KG	5,027.10	29,188,038.02	5,806.14	36
CERDO CEBA (UN)	UND	10.00	28,661,000.00	2,866,100.00	7
FRIJOL CABECITA NEGRA NACIONAL SECO	KG	7,318.75	28,185,957.00	3,851.20	54
VISCERAS DE VACUNO (UN)	UND	292.00	27,793,500.00	95,183.22	27
MAZORCA FRESCA	KG	7,998.35	27,565,119.75	3,446.35	224
CERDO LEVANTE (KG)	KG	5,846.50	26,771,250.00	4,579.02	2
GRANZA	KG	48,000.00	26,370,000.00	549.38	5
ACEITE REPROCESADO	KG	9,060.00	25,685,100.00	2,835.00	1
TORO (KG)	KG	5,851.00	24,728,620.00	4,226.39	3
EMPAQUE DE YUTE	UND	96,950.00	24,112,000.00	248.71	4
CASCARILLA	KG	290,352.00	23,117,320.00	79.62	7
GRANADILLA	KG	4,041.50	22,566,975.00	5,583.81	34
CARNE DE CERDO CONGELADA EN CORTES	KG	2,151.20	22,332,790.00	10,381.55	23
ATUN ENLATADO RALLADO EN ACEITE (KG)	KG	17,376.00	22,156,846.00	1,275.14	16
SULFATO DE AMONIO	KG	35,000.00	21,875,000.00	625.00	1
Tomate Chonto	KG	6,096.90	21,840,374.00	3,582.21	93
ARVEJA VERDE SECA	KG	11,216.50	21,592,900.00	1,925.10	43
FRUTAS DESHIDRATADAS	KG	757.58	21,373,095.00	28,212.33	37
ZANAHORIA FRESCA	KG	8,329.60	21,343,635.00	2,562.38	399
BANANO FRESCO	KG	7,573.85	21,027,854.75	2,776.38	160
GLUTEN DE CEREALES	KG	9,000.00	20,700,000.00	2,300.00	1
FRIJOL ZARAGOZA	KG	5,362.50	20,305,920.00	3,786.65	43
ARVEJA FRESCA	KG	2,665.60	20,278,880.00	7,607.62	106
FRIJOL BOLON NACIONAL SECO	KG	3,285.00	20,235,600.00	6,160.00	1
SALVADO	KG	26,852.00	19,910,632.00	741.50	11
Higado	KG	2,955.30	19,903,134.12	6,734.73	24
CUCHUCO	KG	12,206.25	18,776,887.00	1,538.30	21
MAIZ BLANCO NACIONAL HUMEDO	KG	15,300.00	18,480,000.00	1,207.84	6

Nombre Producto	Um	Cantidad de Unidades	Total Negociado	Precio promedio	Cantidad Subya.
GUAYABA	KG	6,706.50	18,443,317.50	2,750.07	141
LIMON	KG	9,744.90	17,817,896.00	1,828.43	187
ARROZ INTEGRAL	KG	9,000.00	17,640,000.00	1,960.00	1
COCO FRESCO	UND	25,560.00	17,177,000.00	672.03	7
CERDO INICIACION (UN)	UND	100.00	16,279,755.00	162,797.55	2
SARDINAS ENLATADAS EN SALSAS DE TOMATE	UND	8,202.00	15,433,221.00	1,881.64	37
MAIZ BLANCO TRILLADO	KG	10,200.00	15,280,000.00	1,498.04	2
PAPA R-12 NEGRA	KG	24,481.00	15,142,675.00	618.55	117
LECHE EN POLVO ENTERA NACIONAL (UN)	UND	2,400.00	14,644,435.00	6,101.85	13
AGUACATE	KG	3,301.30	14,471,670.00	4,383.63	113
PIÑA	KG	8,409.30	14,456,839.00	1,719.15	220
PLANTULAS	UND	46,150.00	13,891,499.99	301.01	8
HARINA DE HUESO	KG	11,250.00	13,500,000.00	1,200.00	2
TRITURADO	KG	17,200.00	13,244,000.00	770.00	1
FRIJOL SOYA IMPORTADO	KG	8,404.00	13,239,720.00	1,575.41	5
HARINA DE PAN MOLIDO	KG	19,990.00	13,093,450.00	655.00	2
PIMENTON FRESCO	KG	3,357.75	13,044,861.50	3,885.00	368
PIMIENTA ELABORADA	KG	1,150.00	13,026,931.00	11,327.77	5
PIEL FRESCA DE RES (UN)	UND	23,466.00	12,876,210.00	548.72	4
HABICHUELA FRESCA	KG	3,469.00	12,723,913.00	3,667.89	94
HARINA DE TRIGO DE PRIMERA EN SACO	KG	1,195.20	12,708,572.00	10,633.01	5
CEBOLLA LARGA FRESCA	KG	4,389.75	12,626,028.50	2,876.25	344
MANGO	KG	2,170.00	12,544,157.50	5,780.72	179
GARBANZO SECO	KG	3,021.50	12,444,231.00	4,118.56	34
CHAMPIÑON FRESCO	KG	766.50	12,205,900.00	15,924.20	55
MARGARINA DE MESA (UN)	UND	4,164.00	11,973,545.00	2,875.49	84
DURAZNO	KG	3,560.50	11,760,833.00	3,303.14	43
CHORIZO	KG	1,208.27	11,200,387.72	9,269.77	47
HUESO DE RES	KG	14,625.90	11,200,075.00	765.77	58
LECHUGA	KG	4,100.00	11,020,000.00	2,687.80	18
VACUNA	UND	275,400.00	10,697,899.99	38.84	12
FORRAJE	KG	16,810.00	10,525,700.00	626.16	2
MADERA ASERRADA	M3	898.00	10,189,500.00	11,346.88	5
MELON	KG	2,978.00	9,781,447.00	3,284.57	103
FRIJOL RADICAL NACIONAL SECO	KG	1,910.00	9,683,000.00	5,069.63	25
LECHE EN POLVO	UND	1,452.00	9,648,361.00	6,644.88	16
ALIMENTO CONCENTRADO PARA PERROS	KG	4,507.60	9,486,624.00	2,104.58	81
FRIJOL LIMA NACIONAL SECO	KG	2,200.00	9,240,000.00	4,200.00	2
Durazno en almibar	UND	2,603.00	9,149,870.00	3,515.12	30
CARNE INDUSTRIAL	KG	1,000.00	9,000,000.00	9,000.00	2
CARNE BOVINA	KG	956.20	8,645,186.00	9,041.19	17
TOMATE DE ARBOL	KG	2,944.35	8,635,775.00	2,933.00	43
carne de res cogote	KG	865.20	8,522,400.00	9,850.21	3
ALMENDRA	KG	202.56	8,410,818.00	41,522.60	22
LULO	KG	2,417.50	7,842,550.00	3,244.07	44
UVA PASA	KG	1,012.30	7,472,936.00	7,382.14	34
Bofe	KG	1,554.80	7,319,451.93	4,707.65	16
FRUTAS EN ALMIBAR	KG	1,149.12	6,970,109.00	6,065.61	42
VISCERAS DE CERDO (UN)	UND	3,009.00	6,613,800.00	2,198.01	2
MARACUYA	KG	1,499.00	6,178,175.00	4,121.53	68
FRESA	KG	1,060.25	6,130,732.50	5,782.35	202

Nombre Producto	Um	Cantidad de Unidades	Total Negociado	Precio promedio	Cantidad Subya.
PICA DE ARROZ	KG	22,050.00	6,054,000.00	274.56	2
SALCHICHA DE POLLO	KG	1,284.90	5,567,943.00	4,333.37	28
MAIZ TIERNO ENLATADO	KG	1,203.60	5,447,989.00	4,526.41	11
CARNE DE CERDO FRESCA O REFRIGERADA DESPOSTADA	KG	1,182.00	5,438,800.00	4,601.35	3
ALPISTE	KG	1,049.50	5,226,400.00	4,979.90	27
HOJUELAS DE MAIZ	KG	4,650.00	5,208,000.00	1,120.00	3
PARTES DE SEMOVIENTES	KG	3,066.35	5,206,891.14	1,698.07	18
NUCLEO PROTEICO	KG	10,030.00	4,814,400.00	480.00	2
FECULA DE CEREALES	KG	1,800.00	4,703,637.00	2,613.13	3
ARRACACHA FRESCA	KG	1,098.75	4,584,051.00	4,172.06	131
PAN	KG	8,500.00	4,538,000.00	533.88	4
REPOLLO FRESCO	KG	1,933.50	4,529,310.00	2,342.54	112
MANDARINA	KG	1,794.00	4,429,643.50	2,469.14	64
AHUYAMA	KG	2,948.60	4,425,194.00	1,500.78	78
NARANJA	KG	2,184.95	4,400,673.50	2,014.08	135
CARNERO EN PIE (KG)	KG	358.00	4,331,800.00	12,100.00	2
FRUTAS EN ALMIBAR	UND	616.00	4,329,401.00	7,028.25	37
PAPA SABANERA	KG	1,872.50	4,096,900.00	2,187.93	116
MADERA ASERRADA	UND	333.33	4,000,000.00	12,000.12	1
CARNE DE HAMBURGUESA	KG	447.24	3,997,872.00	8,938.99	11
UVA FRESCA	KG	924.50	3,781,008.75	4,089.79	76
HARINA DE PESCADO	KG	975.00	3,762,500.00	3,858.97	4
ALIMENTO CONCENTRADO PARA GATOS	KG	894.00	3,595,827.00	4,022.18	41
APIO	KG	1,691.00	3,556,760.00	2,103.35	52
TOCINO	KG	453.90	3,510,476.40	7,734.03	16
JAMONADA DE CERDO AHUMADA	KG	184.85	3,459,217.90	18,713.65	23
PEPINO FRESCO	KG	1,832.05	3,415,954.50	1,864.55	179
cuero de cerdo		1,879.50	3,383,100.00	1,800.00	1
YOGURT	LT	780.00	3,275,723.00	4,199.64	113
AVENA EN HOJUELAS (KG)	KG	1,129.00	3,207,117.00	2,840.67	6
MEZCLA DE FRUTAS VARIAS	UND	19,380.00	3,100,800.00	160.00	4
PAPA CAPIRA	KG	1,784.10	3,032,970.00	1,700.00	4
FRIJOL ROJO NACIONAL SECO	KG	690.00	2,954,700.00	4,282.17	3
AVENA MOLIDA	UND	1,308.00	2,887,451.00	2,207.53	6
CIRUELA PASA	UND	184.30	2,886,206.00	15,660.37	22
FRIJOL CALIMA NACIONAL SECO	KG	464.00	2,810,000.00	6,056.03	5
MEZCLA DE CONDIMENTOS	UND	1,066.00	2,774,673.00	2,602.88	105
MANZANA	KG	424.50	2,715,792.25	6,397.63	178
MAIZ DULCE	UND	550.00	2,667,500.00	4,850.00	3
CALDO DE COSTILLA	UND	11,712.00	2,495,960.00	213.11	27
LECHE EN POLVO DESCREMADA IMPORTADA (UN)	UND	360.00	2,459,319.00	6,831.44	5
SALCHICHON	KG	416.50	2,240,734.00	5,379.91	27
AZUCAR PULVERIZADA	KG	1,250.40	2,095,242.00	1,675.66	2
VINAGRE BLANCO	UND	2,022.00	2,093,482.00	1,035.35	25
MORA	KG	448.75	2,066,020.00	4,603.94	121
PASTO	KG	3,120.00	1,935,716.00	620.42	5
SOPAS Y CREMAS	UND	2,009.00	1,887,722.00	939.63	36
PATILLA	KG	1,024.00	1,887,375.00	1,843.14	55
PAPAYA	UND	550.00	1,856,000.00	3,374.55	3
HUEVO ENTERO EN POLVO	KG	90.00	1,800,000.00	20,000.00	1
MORCILLA	KG	375.74	1,728,180.00	4,599.40	3

Nombre Producto	Um	Cantidad de Unidades	Total Negociado	Precio promedio	Cantidad Subya.
HARINA DE MAIZ ZOOTECNICA	KG	2,286.20	1,637,684.00	716.33	3
CANELA ELABORADA	UND	263.00	1,525,998.00	5,802.27	4
ARVEJA CON ZANAHORIA ENLATADO	KG	348.36	1,481,500.00	4,252.78	14
Frutas	KG	599.00	1,474,000.00	2,460.77	19
BROCOLI FRESCO	KG	320.25	1,370,127.50	4,278.31	61
ESPARRAGO FRESCO	KG	41.50	1,360,860.00	32,791.81	22
MAIZ DULCE	KG	488.00	1,352,800.00	2,772.13	3
ALIMENTO CONCENTRADO PARA CABALLOS	KG	1,140.00	1,322,819.00	1,160.37	5
TOCINETA	KG	95.10	1,319,695.20	13,876.92	4
PERA	KG	205.25	1,308,867.00	6,376.94	41
MAYONESA	UND	475.00	1,263,470.00	2,659.94	13
HABA-FRESCA	KG	100.00	1,218,487.00	12,184.87	1
PAPA POR LOTE	UND	447.50	1,188,500.00	2,655.87	50
COLIFLOR	KG	180.00	1,170,000.00	6,500.00	4
CHORIZO	UND	1,134.38	1,155,998.24	1,019.06	4
AVENA EN HARINA FORTIFICADA SABORIZADA Y CON AZUCAR	UND	360.00	1,125,000.00	3,125.00	1
GRASA DE CERDO	KG	375.70	1,091,490.00	2,905.22	3
CEBADA PERLADA	KG	392.00	1,063,870.00	2,713.95	12
REMOLACHA	KG	427.00	1,062,150.00	2,487.47	17
SAL MARINA CONSUMO HUMANO	KG	2,000.00	1,043,100.00	521.55	2
Pernil de Cerdo	KG	20.00	1,042,020.00	52,101.00	1
ARVEJA AMARILLA SECA	KG	553.50	1,000,500.00	1,807.59	13
CARNE DE CERDO FRESCA O REFRIGERADA EN CANAL (UN)	UND	84.60	994,435.00	11,754.55	3
CABEZA	KG	581.90	989,230.00	1,700.00	3
FRIJOL CARAOTA NACIONAL SECO	KG	253.00	973,000.00	3,845.85	5
FRIJOL NIMA NACIONAL SECO	KG	200.00	960,000.00	4,800.00	1
Pepino Cohombro	KG	340.00	916,640.00	2,696.00	17
PREPARADOS A BASE DE MAIZ	UND	195.00	891,531.00	4,571.95	15
COCO FRESCO	KG	211.00	883,112.00	4,185.36	21
GUANABANA	KG	370.50	840,947.00	2,269.76	14
PISTACHOS	KG	22.68	840,000.00	37,037.04	1
UCHUVA	KG	180.75	822,843.50	4,552.38	43
CIRUELA FRESCA	KG	193.00	811,420.00	4,204.25	16
HARINA DE CARNE	KG	500.00	795,000.00	1,590.00	1
SALSA DE TOMATE	UND	458.00	786,439.00	1,717.12	19
LECHE CONDENSADA	UND	239.00	785,975.00	3,288.60	21
AJONJOLI NACIONAL	KG	101.50	760,196.00	7,489.62	2
MAIZ AMARILLO EXTRUIDO	KG	800.00	760,000.00	950.00	1
KIWI	KG	109.05	715,987.50	6,565.68	42
FRUTA CONFITADA	KG	26.00	698,000.00	26,846.15	2
TERNERA (KG)	KG	297.00	683,100.00	2,300.00	1
LECHE DE COCO	LT	50.32	675,756.00	13,429.17	4
CASCARA	KG	99.15	625,636.50	6,310.00	1
CARNE DE PAVO CONGELADA EN CORTES	KG	12.87	625,572.09	48,607.00	2
AZUCAR BLANCO	UND	375.00	606,000.00	1,616.00	3
HUESO DE CERDO	KG	3,801.00	570,150.00	150.00	9
CAFE INSTANTANEO GRANULADO	UND	136.00	559,862.00	4,116.63	8
ARANDANOS	KG	40.02	557,400.00	13,928.04	4
CALDO DE GALLINA	UND	2,644.00	547,071.00	206.91	13
CURUBA	KG	150.00	546,000.00	3,640.00	17
JAMONADA DE CERDO AHUMADA	UND	12.76	545,089.64	42,718.62	4



Nombre Producto	Um	Cantidad de Unidades	Total Negociado	Precio promedio	Cantidad Subya.
VISCERAS DE CERDO (KG)	KG	233.00	522,500.00	2,242.49	5
FOSFATO BICALCICO	KG	260.00	514,240.00	1,977.85	3
ACEITE REFINADO DE OLIVA UN	UND	57.00	512,116.00	8,984.49	6
MEZCLA DE EMBUTIDOS VARIOS	UND	248.25	483,276.00	1,946.73	3
HUEVOS FRESCOS DE GALLINA	UND	2,340.00	456,300.00	195.00	1
SEMILLA PARA SIEMBRA (UN)	UND	0.10	448,160.00	4,372,292.68	4
LINAZA	KG	132.50	443,280.00	3,345.51	2
ABONO ORGANICO REFORZADO POR LOTE	UND	132.00	442,000.00	3,348.48	2
ESPINACA FRESCA	KG	160.00	428,000.00	2,675.00	12
MANTEQUILLA	KG	60.00	415,718.00	6,928.63	4
JENGIBRE ELABORADO	UND	45.00	405,000.00	9,000.00	4
Miel de Maple	KG	46.80	378,000.00	8,076.92	1
SAL MARINA MOLIDA	KG	1,308.22	375,549.00	287.07	6
CILANTRO	KG	31.00	360,437.00	11,627.00	14
MORTADELA	KG	17.80	354,344.60	19,907.00	2
CONDIMENTOS MEZCLADOS	UND	312.00	310,914.00	996.52	32
FRIJOL VERDE	KG	89.00	308,100.00	3,461.80	4
ATUN ENLATADO RALLADO EN ACEITE (UN)	UND	240.00	294,120.00	1,225.50	1
PEZUÑAS	KG	63.20	293,340.00	4,641.46	8
BERENJENA	KG	132.00	285,600.00	2,163.64	6
VISCERAS DE POLLO O GALLINA	KG	74.30	282,340.00	3,800.00	7
AJI SIN ELABORAR	KG	83.60	257,800.00	3,083.73	69
HENO	KG	496.00	252,300.00	508.67	3
MEZCLA DE FRUTAS Y VERDURAS VARIAS	UND	135.00	247,500.00	1,833.33	9
ACEITE REFINADO DE OLIVA KG	KG	10.00	240,000.00	24,000.00	1
MARGARINA DE COCINA (UN)	UND	212.00	237,989.00	1,122.59	7
MERMELADAS	UND	96.00	237,010.00	2,468.85	10
Filete de anchoa	KG	1.73	226,800.00	131,250.00	2
CARBONATO DE CALCIO	KG	1,450.00	214,250.00	147.76	3
FRIJOL SOYA QUEBRANTADO	KG	135.00	211,950.00	1,570.00	1
AREPA	UND	216.00	209,164.00	968.35	4
MARISCOS	KG	5.72	194,000.00	33,922.01	2
HARINA DE TRIGO DE PRIMERA EN BOLSA DE POLIETILENO	KG	119.30	189,263.00	1,586.45	3
COLORANTE PARA CARNES	KG	21.50	188,500.00	8,767.44	6
Conserva de Alimentos	UND	152.00	186,590.00	1,227.57	19
PANELA CUADRADA KG	KG	48.00	172,800.00	3,600.00	2
MANI	KG	25.00	172,269.00	6,890.76	1
PASTA ALIMENTICIA TIPO SECO	UND	186.00	170,718.00	917.84	7
AFRECHO	KG	200.00	152,385.00	761.93	1
PITAHAYA	KG	18.75	144,485.00	7,705.87	13
SAL YODADA Y REFINADA (KG)	KG	150.00	144,000.00	960.00	2
ACELGA	KG	60.00	144,000.00	2,400.00	6
HARINA DE SOYA	KG	24.20	138,285.00	5,714.26	1
Jamon de pavo	KG	6.30	136,514.70	21,669.00	1
TOMILLO SIN ELABORAR	KG	17.30	133,575.00	7,721.10	33
HUEVO FRESCO DE GALLINA ROJO (KG)	KG	11.00	132,000.00	12,000.00	4
ARVEJA CON ZANAHORIA ENLATADO	UND	72.00	129,314.00	1,796.03	5
HOJUELAS DE CEBADA	KG	75.00	129,000.00	1,720.00	1
SALCHICHA DE CERDO	KG	7.00	125,681.20	17,954.46	3
HIERBAS AROMATICAS	KG	25.00	110,400.00	4,416.00	5
Carne Pepperoni	UND	2.34	107,693.82	46,023.00	1

Nombre Producto	Um	Cantidad de Unidades	Total Negociado	Precio promedio	Cantidad Subya.
AROMATICAS ELABORADAS	UND	20.00	93,580.00	4,679.00	1
SAL YODADA Y REFINADA (UN)	UND	250.00	90,404.00	361.62	1
CALABACIN	KG	40.00	86,000.00	2,150.00	2
Arroz Arborio	KG	4.53	85,000.00	18,763.80	2
Cebolla puerro	KG	30.00	84,000.00	2,800.00	1
MAIZ TIERNO ENLATADO	UND	28.00	82,983.00	2,963.68	3
MIXTURA DE CEREALES Y FRUTAS SECAS	UND	24.00	77,160.00	3,215.00	1
ALIMENTOS PREPARADOS	UND	6.00	72,000.00	12,000.00	1
PASTA ALIMENTICIA TIPO SOPA	UND	96.00	69,405.00	722.97	3
Salchicha de Ternera	KG	2.78	68,994.04	24,818.00	1
PIÑA	UND	17.00	68,700.00	4,041.18	2
BREVA FRESCA	KG	4.50	68,050.00	15,122.22	3
CIDRA-GUATILA-CHAYOTE	KG	50.00	65,000.00	1,300.00	5
Salsa de Soya	UND	32.00	61,021.00	1,906.91	3
Hortalizas	UND	45.00	58,500.00	1,300.00	4
MAIZ AMARILLO NACIONAL SECO	UND	50.00	55,533.00	1,110.66	1
ARROZ Y POLLO CON CHAMPIÑONES LIOFILIZADO	UND	2.00	50,000.00	25,000.00	1
HIERBAS AROMATICAS	UND	56.00	48,535.00	866.70	8
SALCHICHA ENLATADA TIPO FRANKFURT	KG	2.00	45,588.00	22,794.00	1
AROMATICAS ELABORADAS	KG	18.00	42,225.00	2,345.83	8
ALCACHOFA	KG	5.00	41,000.00	8,200.00	5
RABANO	KG	10.00	40,000.00	4,000.00	2
BICARBONATO DE SODIO	KG	25.40	38,063.00	1,498.54	2
ESENCIA DE VAINILLA	UND	24.00	37,465.00	1,561.04	4
PASABOCA	UND	11.00	34,562.00	3,142.00	1
CIMARRON DESHIDRATADO	KG	3.00	32,000.00	10,666.67	5
HUEVO LIQUIDO	KG	2.00	32,000.00	16,000.00	2
Butifarra	KG	2.00	30,742.00	15,371.00	1
BOCADILLO	UND	12.00	30,435.00	2,536.25	1
MEZCLA DE EMBUTIDOS VARIOS	KG	3.00	25,611.00	8,537.00	1
BEBIDA ACHOCOLATADA EN POLVO SIN LECHE	KG	2.40	24,768.00	10,320.00	1
Carne Pepperoni	KG	3.00	24,042.00	8,014.00	1
FRIJOL	UND	7.00	18,410.00	2,630.00	1
ALFALFA EN PELLET	KG	4.10	17,700.00	4,317.07	5
MANGOSTINO	KG	2.00	17,000.00	8,500.00	1
VINAGRE DE FRUTAS	UND	12.00	12,327.00	1,027.25	1
CABANO DE CERDO	KG	2.00	10,454.00	5,227.00	1
ESENCIA DE VAINILLA	KG	1.00	9,244.00	9,244.00	1
INSECTICIDAS	KG	0.50	9,000.00	18,000.00	1
Hortalizas	KG	5.00	9,000.00	1,800.00	1
NUEZ MOSCADA ELABORADA	KG	0.04	7,488.00	175,774.65	1
MOSTAZA	UND	3.00	7,470.00	2,490.00	1
Albahaca	UND	4.00	3,467.00	866.75	1
<b>Total Registro de Factura (RF).</b>			<b>86,725,425,656.82</b>		<b>28,135</b>

El precio promedio para los Registros de Facturas está afectado por el registro en la diferentes ciudades y es susceptible a modificación; según los términos y condiciones pactadas en el Reglamento de la BMC EXCHANGE.

### Posturas de Referencia Financieros

Tipo	Negocio	Descripcion	valor negocio	dias plazo	valor tasa venta %	Punta
------	---------	-------------	---------------	------------	--------------------	-------

### Posturas de Referencia Físicos

Tipo	Negocio	Producto	Unidad	Cantidad	Sitio Entrega	Precio Venta	Precio Compra	Punta
FORWARD	FRWMCP	SERVICIO DE TRANSPORTE POR LOTE	UNIDAD	1	MEDELLIN	225,065,000.00	0.00	Demanda

## Suspensiones Rueda por Rompimientos de Precios Físicos

Consec. Interno	Producto	Sitio Entrega	Unidad Medida	Precio Piso Inicial	Precio Techo Inicial	Precio Ruptura c	Precio Ruptura v	precio piso actual	precio techo actual
29410184	SERVICIO DE TRANSPORTE POR LOTE	MEDELLIN	UND	225,065,217	304,500,000	0	225,065,000	202,558,695	274,050,000

## Subasta

## Operaciones Anuladas OMA's

Nombre Producto	Total negocio	Cantidad	Número Ope.	Descripción	Descripción subyacente	Cantidad
-----------------	---------------	----------	-------------	-------------	------------------------	----------

## Operaciones Anuladas.

Número Operación	Fecha Operación	Número Oficio Anulación	Fecha Anulación	Causa Anulación
------------------	-----------------	-------------------------	-----------------	-----------------