

Id	Descripción	Valor Año Anterior en Millones	Valor Año Actual en Millones	Variación %
1	No. RUEDA	175	175	
2	TOTAL RUEDA	78,303.01	90,077.00	15.04
3	RF 1/	74,207.13	89,535.56	20.66
4	ABIERTAS 2/	4,095.89	541.45	(86.78)
5	-Financieras	92.14	541.45	487.64
6	-Físicos-Disponibles	0.00	0.00	0.00
7	-Forwards	4,003.74	0.00	(100.00)
8	-Subastas 3/	0.00	0.00	0.00
9	ACUMULADO AÑO	14,684,194.41	17,369,201.39	18.29
10	RF 1/	13,747,300.70	16,609,044.55	20.82
11	ABIERTAS 2/	936,893.70	760,156.84	(18.86)
12	-Financieras	38,303.19	43,716.13	14.13
13	-Físicos-Disponibles	17,139.87	40,197.29	134.53
14	-Forwards	881,450.64	676,243.42	(23.28)
15	-Subastas 3/	0.00	0.00	0.00
16	PROMEDIO RUEDA DIARIA	83,909.68	99,252.58	18.29

1/. Registro de Factura. 2/. Incluye Físicos, Forwards, Financieros y Subastas 3/. Inherente a Convenios con el MADR. */ Reglamento BMC EXCHANGE "Sección 3. Corrección de Operaciones. Artículo 3.2.3.3.1. Corrección de Operaciones". Tratándose de Registro de Facturas se podrán admitir correcciones sobre errores aritméticos, de mecanografía, digitación u omisiones simples y fácilmente comprobables en la determinación de la calidad, cantidad, parte interesada, unidad de medida y demás información que haya sido reportada a la Bolsa. (ND = No Definido)

Evolución Mensual Año Corriente (2018)

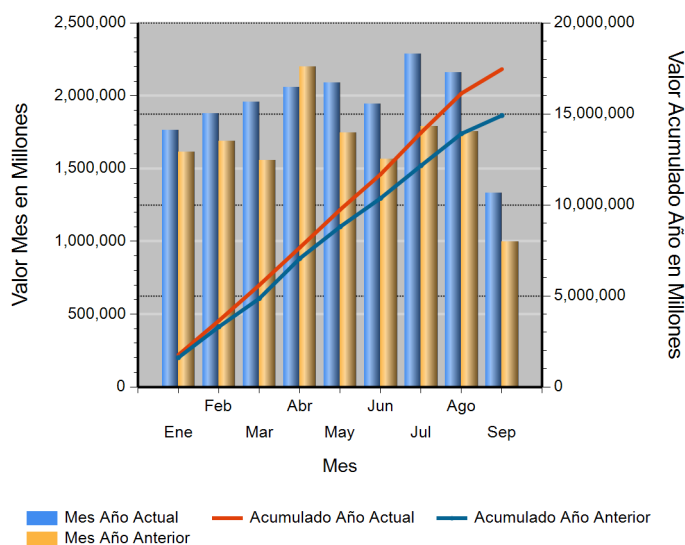

Evolución Diaria Mes Corriente (Septiembre)

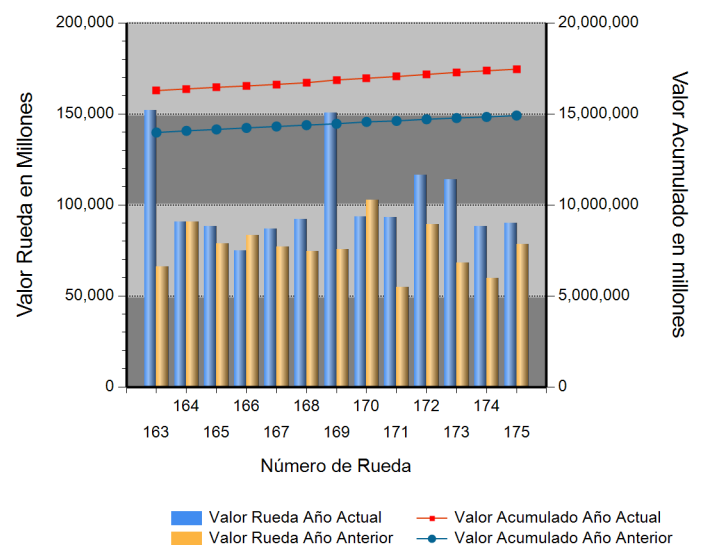

Operaciones Financieras

Nombre Producto	Descripción - Subyacente	Plazo	Valor Presente	Valor Futuro	Tasa Min %	Tasa Max %	Tasa Cierre %	Cantidad Opera.
REPO SOBRE CDM SIN INTER. DE CONTRA.	ARROZ BLANCO IMPORTADO	(181-270) días	1,873,629.00	1,978,000.00	11.00	11.00	11.00	1
	ARROZ BLANCO NACIONAL EN SACO	(151-180) días	201,404,700.00	210,782,939.00	11.00	11.00	11.00	3
	ARROZ BLANCO NACIONAL EN SACO	(181-270) días	188,025,813.00	198,499,879.00	11.00	11.00	11.00	2
	ARROZ CASCARA NACIONAL SECO	(151-180) días	150,143,318.00	156,895,279.00	10.15	10.85	10.85	2
	Total REPO SOBRE CDM SIN INTER. DE CONTRA.			541,447,460.00	568,156,097.00			

Operaciones Financieras Valor Presente

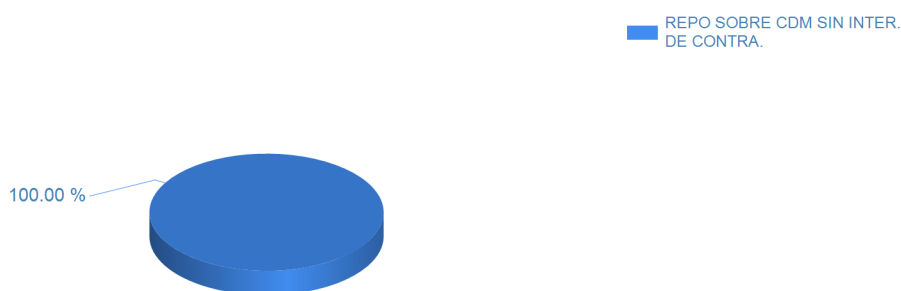

Esta información corresponde a las Operaciones Financieras registradas en la Rueda 175 del 09/19/2018.

Operaciones Físicas

Descripción	Descripción Subyacente	Ubicación	Um	Precio Promedio	Total Negociado	Cantidad Unidades	Precio Min.	Precio Max.	Cantidad Ope.
-------------	------------------------	-----------	----	-----------------	-----------------	-------------------	-------------	-------------	---------------

Registro de Factura

Nombre Producto	Um	Cantidad de Unidades	Total Negociado	Precio promedio	Cantidad Subya.
ARROZ CASCARA NACIONAL HUMEDO	KG	11,642,457.75	10,336,221,401.03	887.80	345
GANADO	KG	2,198,943.43	9,723,016,621.99	4,421.68	318
LECHE CRUDA	LT	6,811,959.07	6,788,185,180.33	996.51	1276
CAFE EXCELSO	KG	602,256.00	4,414,717,636.26	7,330.30	33
ARROZ BLANCO NACIONAL EN SACO	KG	2,217,696.10	4,347,641,014.01	1,960.43	296
SEBO DE RES	KG	1,349,031.10	4,163,583,180.00	3,086.35	29
FRIJOL LIMA NACIONAL SECO	KG	796,878.64	3,522,786,428.00	4,420.73	120
CAFE PASILLA	KG	607,558.00	3,486,385,520.00	5,738.36	27
ALIMENTO CONCENTRADO PARA AVES	KG	2,407,581.00	3,087,525,757.23	1,282.42	161
NOVILLO (KG)	KG	590,388.90	2,778,723,402.65	4,706.60	65
MAIZ AMARILLO IMPORTADO	KG	3,152,790.60	2,064,530,728.57	654.83	68
CARNE DE CERDO FRESCA O REFRIGERADA EN CANAL (KG)	KG	264,525.69	1,645,416,262.74	6,220.25	314
CARNE DE VACUNO FRESCA O REFRIGERADA EN CANAL	KG	262,321.14	1,627,205,468.98	6,203.10	460
FRIJOL CARGAMANTO ROJO NACIONAL SECO	KG	346,580.29	1,567,536,624.00	4,522.87	76
QUESO (KG)	KG	182,122.94	1,469,237,295.82	8,067.28	86
CARNE DE VACUNO FRESCA O REFRIGERADA EN CORTES	KG	94,753.33	1,393,623,029.34	14,707.91	256
MAIZ BLANCO IMPORTADO	KG	1,508,330.00	1,345,219,131.96	891.86	11
MAIZ BLANCO NACIONAL SECO	KG	1,491,689.50	1,290,284,095.00	864.98	56
CAFE CONSUMO	KG	179,581.00	1,114,257,360.00	6,204.76	10
ACEITE CRUDO DE PALMA	KG	450,191.51	912,193,830.78	2,026.24	17
FRIJOL SOYA IMPORTADO	KG	694,325.00	896,203,771.99	1,290.76	26
FRIJOL BOLON NACIONAL SECO	KG	128,300.38	790,767,922.01	6,163.41	61
CARNE DE CERDO FRESCA O REFRIGERADA EN CORTES (KG)	KG	90,333.69	754,273,676.24	8,349.86	355
TORTA DE SOYA IMPORTADA	KG	532,680.00	713,200,451.00	1,338.89	16
NOVILLA	KG	186,088.00	713,023,190.00	3,831.65	46
ALIMENTO CONCENTRADO PARA CERDOS	KG	507,743.00	685,098,037.00	1,349.30	306
CARNE DE CERDO CONGELADA EN CORTES	KG	69,767.74	654,671,906.27	9,383.59	220
TORO (KG)	KG	151,643.00	652,872,600.00	4,305.33	16
GANADO	UND	496.21	595,376,699.00	1,199,848.25	27

Nombre Producto	Um	Cantidad de Unidades	Total Negociado	Precio promedio	Cantidad Subya.
MEZCLA DE ACEITES VEGETALES	UND	185,201.60	593,200,367.53	3,203.00	32
VACA (KG)	KG	160,655.00	576,934,270.00	3,591.14	74
CARNE DE VACUNO FRESCA O REFRIGERADA DESPOSTADA	KG	41,972.80	569,803,083.24	13,575.53	57
CARNAZA CRUDA DE BOVINO	KG	1,019,497.00	560,107,320.00	549.40	2
CARNE DE POLLO O GALLINA FRESCA O REFRIGERADA EN CANAL (KG)	KG	114,869.02	519,035,777.99	4,518.50	104
HUEVO FRESCO DE GALLINA ROJO (UN)	UND	2,069,271.00	481,008,320.00	232.45	159
LENTEJA SECA	KG	198,887.50	456,410,150.00	2,294.82	77
FRIJOL BOLA ROJA NACIONAL SECO	KG	73,201.50	436,645,250.00	5,964.98	35
CEBADA NACIONAL CONSUMO DIRECTO	KG	293,625.96	404,985,912.01	1,379.26	35
HUEVO LIQUIDO	KG	76,032.00	385,500,410.00	5,070.24	109
PANELIN	KG	143,198.00	368,386,500.05	2,572.57	26
FRIJOL NACIONAL	KG	122,290.21	347,836,790.00	2,844.36	26
LECHE LIQUIDA (UN)	UND	20,170.00	325,151,895.00	16,120.57	25
ARROZ BLANCO NACIONAL EN BOLSA DE POLIETILENO	KG	148,899.00	316,785,699.24	2,127.52	84
SEMILLAS	KG	29,485,644.57	307,567,082.04	10.43	93
PESCADO FRESCO O REFRIGERADO	KG	40,592.90	295,899,458.00	7,289.44	69
ACEITE REFINADO DE SOYA (KG)	KG	101,635.63	292,844,468.04	2,881.32	82
MANI COMBINADO	UND	137,232.00	270,643,200.00	1,972.16	51
BUFALO EN PIE (KG)	KG	68,749.00	253,052,824.00	3,680.82	9
AZUCAR BLANCO	KG	152,441.00	233,149,332.83	1,529.44	46
CAUCHO NATURAL	KG	47,033.00	216,131,900.00	4,595.32	20
POLLITAS	UND	89,250.00	201,773,700.03	2,260.77	7
SEMILLA PARA SIEMBRA (KG)	KG	74,642.41	200,636,310.00	2,687.97	95
ALIMENTO CONCENTRADO PARA VACUNOS	KG	165,500.00	192,504,346.00	1,163.17	44
HARINA DE ARROZ	KG	274,203.00	185,922,900.00	678.05	20
POLLO DE UN DIA (UN)	UND	176,460.00	171,826,000.01	973.74	8
CARNE DE POLLO O GALLINA FRESCA O REFRIGERADA EN CORTES	KG	38,140.58	169,352,185.00	4,440.21	189
MAIZ AMARILLO NACIONAL SECO	KG	185,455.00	160,917,330.53	867.69	22
VISCERAS DE VACUNO (UN)	UND	1,403.00	153,195,700.00	109,191.52	49
VISCERAS DE VACUNO (KG)	KG	113,814.49	145,815,858.60	1,281.17	62
CARNE DE VACUNO CONGELADA EN CORTES	KG	15,309.94	140,447,313.80	9,173.60	29
CARNE DE CERDO CONGELADA EN CANAL (KG)	KG	23,939.90	139,670,159.00	5,834.20	8
BOCADILLO	KG	53,529.00	138,079,734.55	2,579.53	35
QUINUA SECO	KG	27,501.00	130,468,001.00	4,744.12	20
GARBANZO SECO	KG	32,440.00	124,140,600.00	3,826.78	47
CARNE DE TERNERA FRESCA O REFRIGERADA EN CANAL	KG	22,232.00	119,716,600.00	5,384.88	41
QUESO (UN)	UND	22,399.86	114,523,908.00	5,112.71	449
GERMEN	KG	163,900.00	114,438,000.00	698.22	7
FRUTO DE PALMA AFRICANA	KG	457,117.00	112,425,348.18	245.94	4
GALLINA REPRODUCTORA (UN)	UND	8,125.00	107,540,000.00	13,235.69	5
LIMON	KG	45,535.40	107,316,893.00	2,356.78	98
ALMENDRA	KG	138,490.00	97,219,980.00	702.00	4
ARROZ CRISTAL CONSUMO HUMANO	KG	62,822.50	96,551,350.00	1,536.89	15
TILAPIA TIPO EXPORTACION	KG	21,198.90	89,391,945.00	4,216.82	46
GRITS	KG	76,950.00	88,942,500.00	1,155.85	6
HARINA DE POLLO	KG	34,000.00	88,060,000.00	2,590.00	1
ABONO INORGANICO COMPUESTO	KG	64,500.00	86,487,260.00	1,340.89	21
LECHE EN POLVO ENTERA NACIONAL (KG)	KG	9,366.80	86,466,428.00	9,231.16	19
MANI EN GRANO	KG	18,987.50	86,106,470.00	4,534.90	10
MELAZA	KG	201,940.00	85,806,350.01	424.91	6
HARINA DE MAIZ PRECOCIDA	KG	49,132.00	83,656,672.00	1,702.69	13

Nombre Producto	Um	Cantidad de Unidades	Total Negociado	Precio promedio	Cantidad Subya.
ACEITE CRUDO DE SOYA	KG	33,410.00	83,525,000.00	2,500.00	1
TORTA DE PALMISTE	KG	172,686.70	80,245,820.00	464.69	9
MAIZ PIRA SECO	KG	41,900.00	79,034,100.00	1,886.26	18
FRIJOL ZARAGOZA	KG	20,000.00	78,000,000.00	3,900.00	2
MANI SALADO	UND	35,616.00	77,437,032.00	2,174.22	28
MAIZ AMARILLO TRILLADO	KG	58,260.00	75,310,000.00	1,292.65	24
PANELA CUADRADA KG	UND	33,724.00	73,259,829.00	2,172.34	121
ABONO ORGANICO SOLIDO SIMPLE	KG	173,000.00	72,487,200.00	419.00	5
CHOCOLATE EN PASTA CON AZUCAR	KG	20,175.50	70,744,592.00	3,506.46	14
FRIJOL CARGAMANTO BLANCO NACIONAL SECO	KG	12,542.50	68,327,250.00	5,447.66	14
PIÑA	KG	44,809.00	67,604,375.00	1,508.72	76
HARINA DE MAIZ	KG	86,718.50	66,718,751.00	769.37	20
ACEITE REFINADO DE SOYA (LT)	LT	18,864.48	65,900,996.99	3,493.39	15
FERTILIZANTES	KG	39,300.00	62,736,127.00	1,596.34	13
NOVILLO (UN)	UND	35.00	61,974,500.00	1,770,700.00	2
OLEINA DE PALMA	KG	20,031.00	61,637,606.99	3,077.11	25
FRIJOL ROJO NACIONAL SECO	KG	16,645.50	61,051,840.00	3,667.77	10
HARINA DE PLUMA	KG	34,000.00	60,520,000.00	1,780.00	1
AZUCAR REFINADA (KG)	KG	34,887.50	59,577,833.00	1,707.71	131
ACEITE CRUDO DE PALMA TIPO EXPORTACION	KG	28,395.00	55,654,200.00	1,960.00	1
HARINA DE MAIZ	UND	32,223.00	55,370,005.00	1,718.34	15
MAIZ PIRA SECO	UND	25,380.00	54,200,650.00	2,135.57	26
ARVEJA VERDE SECA	KG	30,122.90	53,580,480.00	1,778.73	44
ALIMENTO CONCENTRADO PARA PERROS	KG	22,346.00	53,408,248.00	2,390.06	115
NARANJA	KG	35,344.40	52,072,044.00	1,473.28	164
MADERA ASERRADA	M3	37,188.00	51,111,200.00	1,374.40	13
MOGOLLA	KG	76,710.00	50,522,976.00	658.62	8
HARINA DE CARNE	KG	34,400.00	49,880,000.00	1,450.00	1
MANDARINA	KG	26,037.00	49,535,723.00	1,902.51	189
CEBADA PERLADA	KG	31,947.50	48,669,327.97	1,523.42	2
CORTES	UND	1,027.00	48,666,000.00	47,386.56	6
UVA PASA	KG	7,400.00	48,090,000.00	6,498.65	9
CANELA ELABORADA	KG	1,000.00	48,000,000.00	48,000.00	1
FRIJOL RADICAL NACIONAL SECO	KG	11,431.50	46,693,500.00	4,084.63	13
ARROZ CRISTAL INDUSTRIAL	KG	52,800.00	46,112,800.00	873.35	3
SAL YODADA Y REFINADA (KG)	KG	80,858.00	45,433,596.46	561.89	12
TOCINO	KG	13,364.40	45,428,146.70	3,399.19	39
PLATANO	KG	37,993.80	45,153,390.00	1,188.44	10
FRIJOL NIMA NACIONAL SECO	KG	8,416.50	44,516,025.00	5,289.14	10
PIEL FRESCA DE RES (KG)	KG	52,390.20	42,036,585.00	802.37	6
ACEITE REFINADO DE PALMA (LT)	LT	12,654.00	40,154,690.00	3,173.28	17
FRIJOL CARAOTA NACIONAL SECO	KG	10,765.00	39,973,875.00	3,713.32	9
FRIJOL CABECITA NEGRA NACIONAL SECO	KG	8,671.50	39,018,755.00	4,499.65	11
SALVADO	KG	48,970.00	35,324,724.00	721.35	15
ALIMENTO CONCENTRADO PARA GATOS	KG	9,068.00	34,094,412.00	3,759.86	53
MAIZ BLANCO TRILLADO	KG	21,450.00	33,225,000.00	1,548.95	13
FRUTAS DESHIDRATADAS	UND	12,480.00	32,360,640.00	2,593.00	15
MANI	KG	3,501.00	31,312,976.00	8,944.01	5
CLORURO DE POTASIO	KG	23,650.00	30,272,000.00	1,280.00	3
PAPA CAPIRA	KG	37,500.00	30,150,000.00	804.00	2
FORRAJE	KG	126,670.00	28,827,000.00	227.58	5

Nombre Producto	Um	Cantidad de Unidades	Total Negociado	Precio promedio	Cantidad Subya.
TRIGO NACIONAL	KG	24,819.60	27,422,980.00	1,104.89	5
MEZCLA DE FRUTAS Y VERDURAS VARIAS	KG	4,412.00	27,354,400.00	6,200.00	2
PANELA REDONDA (UN)	UND	11,693.00	27,346,790.00	2,338.73	19
CAFE PERGAMINO	KG	5,488.00	26,909,440.00	4,903.32	2
DDGS GRANOS DE DESTILERIA Y SOLUBLES DE MAIZ	KG	34,300.00	26,563,246.04	774.44	1
TRIGO IMPORTADO DURO	KG	33,742.50	26,481,360.00	784.81	3
PREMEZCLAS PARA ALIMENTOS CONCENTRADOS	KG	21,155.00	26,046,570.00	1,231.23	35
AGUACATE	KG	9,322.00	25,419,374.00	2,726.82	48
PEZUÑAS	KG	7,292.00	25,275,698.09	3,466.22	49
MANI CUBIERTO	UND	11,952.00	25,099,200.00	2,100.00	12
AVENA EN HOJUELAS (KG)	KG	9,937.50	22,419,288.00	2,256.03	7
FRIJOL ZARAGOZA	UND	6,000.00	22,200,000.00	3,700.00	1
PREPARADOS A BASE DE MAIZ	UND	11,448.00	21,974,740.00	1,919.53	33
MAIZ AMARILLO EXTRUIDO	KG	22,800.00	21,855,500.00	958.57	15
ABONO INORGANICO SIMPLE	KG	26,500.00	21,048,000.00	794.26	7
CARNE DE TERNERA DESPOSTADA	KG	1,371.22	20,855,694.00	15,209.59	32
SEMILLA MOTOSA DE ALGODON	KG	35,260.00	19,745,600.00	560.00	1
ALPISTE	KG	10,237.50	18,694,666.00	1,826.10	13
FRIJOL BLANQUILLO NACIONAL SECO	KG	5,795.88	17,800,207.00	3,071.18	15
PAPAYA	KG	5,432.00	17,278,800.00	3,180.93	13
CEBOLLA CABEZONA	KG	9,433.00	17,227,000.00	1,826.25	29
MIEL DE ABEJAS	KG	2,127.40	17,019,200.00	8,000.00	2
Pernil de Cerdo	KG	2,092.00	15,925,240.00	7,612.45	9
GRANADILLA	KG	3,075.50	15,724,200.00	5,112.73	20
CAL DOLOMITA	KG	86,000.00	15,319,720.00	178.14	9
ACEITE REFINADO DE GIRASOL (LT)	LT	4,584.00	14,827,737.00	3,234.67	10
CARNE BOVINA	KG	2,609.90	14,816,860.00	5,677.18	45
VACUNA	UND	367,812.00	14,534,900.02	39.52	11
HUESO DE RES	KG	16,068.04	14,238,134.08	886.12	18
LECHE EN POLVO ENTERA CONSUMO ANIMAL (KG)	KG	2,214.00	13,679,170.00	6,178.49	23
FRUTAS DESHIDRATADAS	KG	1,134.00	13,494,600.00	11,900.00	1
UREA NACIONAL	KG	11,800.00	13,226,000.00	1,120.85	6
HARINA DE PAN MOLIDO	KG	19,990.00	13,093,450.00	655.00	2
MARACUYA	KG	3,231.00	12,637,100.00	3,911.20	8
AJO FRESCO	KG	5,393.00	12,620,900.00	2,340.24	9
ADITIVOS PARA ALIMENTOS	KG	600.00	12,575,400.00	20,959.00	1
MADERA TRATADA	UND	29.54	12,509,770.00	423,485.78	2
PAPA R-12 NEGRA	KG	13,250.00	12,400,000.00	935.85	2
PARTES DE SEMOVIENTES	KG	11,492.66	12,341,412.20	1,073.85	25
MIXTURA DE CEREALES Y FRUTAS SECAS	UND	5,866.00	12,220,475.00	2,083.27	41
ATUN ENLATADO LOMO EN ACEITE (KG)	KG	6,200.00	12,147,050.00	1,959.20	2
AJONJOLI NACIONAL	KG	1,875.00	12,075,000.00	6,440.00	3
ALIMENTO CONCENTRADO PARA PECES	KG	8,820.00	11,568,143.00	1,311.58	18
LULO	KG	3,502.00	11,488,000.00	3,280.41	16
MADERA ASERRADA	UND	2,970.00	9,801,000.00	3,300.00	4
MAIZ AMARILLO NACIONAL HUMEDO	KG	7,200.00	9,542,400.00	1,325.33	3
HARINA DE HUESO	KG	10,020.00	9,418,800.00	940.00	1
TOMATE DE ARBOL	KG	3,150.00	9,318,000.00	2,958.10	18
LECHUGA	KG	4,036.00	9,113,000.00	2,257.93	17
PAPA PASTUSA	KG	12,000.00	8,900,000.00	741.67	2
ATUN ENLATADO LOMO EN ACEITE (UN)	UND	3,072.00	8,580,953.00	2,793.28	17

Nombre Producto	Um	Cantidad de Unidades	Total Negociado	Precio promedio	Cantidad Subya.
FRIJOL CALIMA NACIONAL SECO	KG	1,650.00	8,358,925.00	5,066.02	11
GUANABANA	KG	3,220.00	8,188,800.00	2,543.11	11
CUCHUCO	KG	5,907.50	7,926,279.00	1,341.73	25
OSOBUCO	KG	600.95	7,595,018.00	12,638.35	41
MANGO	KG	1,069.00	7,535,400.00	7,049.02	8
MADERA ORDINARIA	M3	9,810.00	7,519,000.00	766.46	2
Carne Pepperoni	UND	413.47	7,477,980.34	18,085.91	10
PASTA ALIMENTICIA	UND	2,640.00	7,447,440.00	2,821.00	2
ARVEJA AMARILLA SECA	KG	4,152.50	7,443,339.00	1,792.50	19
MAZORCA FRESCA	KG	4,032.00	7,365,000.00	1,826.64	21
PASTA ALIMENTICIA TIPO SOPA	KG	3,126.00	7,339,033.00	2,347.74	10
MARGARINA DE COCINA (UN)	UND	1,572.00	7,249,900.00	4,611.90	12
Tomate Chonto	KG	3,150.00	7,245,000.00	2,300.00	9
GRANZA	KG	10,000.00	7,100,000.00	710.00	1
LECHE EN POLVO	UND	1,150.00	6,799,335.00	5,912.47	14
TOCINETA	KG	588.80	6,783,924.00	11,521.61	11
MIEL DE PURGA	KG	11,650.00	6,699,926.00	575.10	9
ACEITE REFINADO DE SOYA (LT)	UND	838.00	6,602,041.00	7,878.33	14
CARNE DE CERDO FRESCA O REFRIGERADA DESPOSTADA	KG	891.70	6,426,160.00	7,206.64	2
GUAYABA	KG	4,671.50	6,342,690.00	1,357.74	48
SARDINAS ENLATADAS EN SALSA DE TOMATE	UND	2,112.00	6,120,032.00	2,897.74	18
CAFE GUAYABA	KG	1,745.00	6,099,051.00	3,495.16	1
CAFE INSTANTANEO GRANULADO	UND	1,442.00	5,881,884.00	4,078.98	24
ABONO ORGANICO REFORZADO POR LOTE	UND	1,807.00	5,804,792.00	3,212.39	16
TOMATE INDUSTRIAL FRESCO	KG	3,080.00	5,640,000.00	1,831.17	3
FRESA	KG	1,691.00	5,420,750.00	3,205.65	10
HARINA DE TRIGO DE PRIMERA EN SACO	KG	3,270.00	5,308,041.00	1,623.25	12
LECHE EN POLVO ENTERA NACIONAL (UN)	UND	810.00	5,175,502.00	6,389.51	3
CARNE DE CORDERO FRESCA O REFRIGERADA DESPOSTADA	KG	282.40	5,151,280.00	18,241.08	2
CHORIZO	KG	287.21	5,064,626.28	17,633.88	22
CABRA EN PIE (KG)	KG	453.02	4,892,598.72	10,800.00	9
PLANTULAS	UND	21,050.00	4,808,700.00	228.44	8
HARINA DE TRIGO DE PRIMERA EN BOLSA DE POLIETILENO	KG	2,500.00	4,416,181.95	1,766.47	7
UVA FRESCA	KG	2,437.00	4,373,600.00	1,794.67	6
TERNERO	KG	923.00	4,234,724.00	4,588.00	1
PANELA EN PASTILLA (UN)	UND	120.00	3,858,000.00	32,150.00	2
YUCA CONSUMO HUMANO	KG	2,480.00	3,786,000.00	1,526.61	6
COMINO ELABORADO	KG	350.00	3,647,059.00	10,420.17	2
CERDA DE CRIA	KG	855.80	3,594,360.00	4,200.00	1
HARINA DE PLATANO	KG	645.40	3,429,245.00	5,313.36	36
SARDINAS ENLATADAS EN ACEITE	UND	1,946.00	3,363,575.00	1,728.46	14
YOGURT	LT	787.00	3,353,615.00	4,261.26	61
CHOCOLATE EN PASTA AMARGO	UND	770.00	3,307,252.00	4,295.13	6
APIO	KG	1,667.00	3,147,600.00	1,888.18	13
ALFALFA EN PELLET	KG	2,640.00	3,140,950.00	1,189.75	3
carne de cerdo bondiola	KG	360.90	3,004,853.00	8,326.00	1
PASABOCAS DE SEMILLAS COMESTIBLES	KG	730.00	2,920,000.00	4,000.00	1
CARNE MOLIDA	KG	373.60	2,870,333.00	7,682.90	11
MIEL VIRGEN	KG	1,125.00	2,700,000.00	2,400.00	1
PAPA CRIOLLA	KG	994.00	2,654,400.00	2,670.42	8
ATUN ENLATADO LOMO FINO EN AGUA (KG)	KG	1,200.00	2,634,450.00	2,195.38	2

Nombre Producto	Um	Cantidad de Unidades	Total Negociado	Precio promedio	Cantidad Subya.
SALCHICHON	UND	254.00	2,555,080.00	10,059.37	7
FRIJOL ROSADO NACIONAL SECO	KG	612.50	2,542,200.00	4,150.53	6
SAL MINERALIZADA	KG	1,930.00	2,522,746.00	1,307.12	15
ATUN ENLATADO RALLADO EN ACEITE (KG)	KG	1,611.00	2,500,125.00	1,551.91	4
SULFATO DE COBRE	KG	250.00	2,352,942.00	9,411.77	2
AZUCAR BLANCO	UND	1,265.00	2,323,406.00	1,836.68	10
FRIJOL BOLON NACIONAL SECO	UND	600.00	2,319,820.00	3,866.37	3
FRIJOL CARGAMANTO ROJO NACIONAL SECO	UND	725.00	2,203,171.00	3,038.86	4
AHUYAMA	KG	2,116.00	2,185,000.00	1,032.61	12
GLUTEN DE CEREALES	KG	876.00	1,984,780.00	2,265.73	2
BOCADILLO	UND	804.00	1,952,326.36	2,428.27	9
ALIMENTO CONCENTRADO PARA CABALLOS	KG	1,620.00	1,790,054.00	1,104.97	7
ARVEJA FRESCA	KG	457.00	1,725,000.00	3,774.62	2
ATUN ENLATADO RALLADO EN AGUA (UN)	UND	576.00	1,695,115.00	2,942.91	5
AVENA CASCARA FORRAJERA	KG	1,000.00	1,680,672.00	1,680.67	1
SARDINA ENTERA FRESCA O REFRIGERADA	KG	722.00	1,626,881.00	2,253.30	3
REPOLLO FRESCO	KG	848.00	1,592,800.00	1,878.30	9
FECULA DE CEREALES	KG	157.95	1,548,529.00	9,803.92	3
ZANAHORIA FRESCA	KG	1,620.00	1,485,000.00	916.67	1
MANZANA	UND	450.00	1,485,000.00	3,300.00	2
LENTEJA SECA	UND	1,275.00	1,454,224.00	1,140.57	3
FRIJOL SOYA QUEBRANTADO	KG	1,000.00	1,450,000.00	1,450.00	1
FRIJOL NACIONAL	UND	625.00	1,418,481.00	2,269.57	6
COLIFLOR	KG	316.00	1,405,000.00	4,446.20	5
JAMONADA DE CERDO AHUMADA	KG	73.98	1,355,474.62	18,322.18	9
SAL MARINA CONSUMO HUMANO	KG	1,518.50	1,342,456.00	884.07	5
ARRACACHA FRESCA	KG	400.00	1,270,000.00	3,175.00	4
CEBOLLA LARGA FRESCA	KG	1,500.00	1,200,000.00	800.00	1
HUESO DE CERDO	KG	7,745.90	1,189,194.08	153.53	9
SAL YODADA Y REFINADA (UN)	KG	1,940.00	1,164,377.00	600.19	6
HABICHUELA FRESCA	KG	480.00	1,164,000.00	2,425.00	4
MARGARINA DE COCINA (KG)	KG	124.75	1,132,186.00	9,075.64	3
GALLETA SALADA	UND	480.00	1,067,227.00	2,223.39	2
FRIJOL BLANQUILLO NACIONAL SECO	UND	575.00	1,047,374.00	1,821.52	4
FRIJOL RADICAL NACIONAL SECO	UND	400.00	1,040,071.00	2,600.18	2
BANANO FRESCO	KG	705.00	978,000.00	1,387.23	2
MORA	KG	450.00	975,000.00	2,166.67	1
SUBPRODUCTOS CARNICOS	KG	219.00	966,000.00	4,410.96	2
EMPAQUE DE FIQUE	UND	1,098.00	933,300.00	850.00	1
carne de cerdo coditos	KG	129.30	926,822.00	7,168.00	1
PANELON	KG	200.00	900,000.00	4,500.00	1
AVENA MOLIDA	UND	372.00	894,608.00	2,404.86	7
Aceite de oliva 100% puro	UND	75.00	861,823.00	11,490.97	4
SALCHICHA DE RES	KG	181.00	853,299.00	4,714.36	15
PIMIENTA ELABORADA	KG	75.00	850,800.00	11,344.00	1
Cafe	UND	448.00	811,637.00	1,811.69	7
Frutas	KG	430.00	789,500.00	1,836.05	17
ALIMENTOS AGRICOLAS PRECOCIDOS	UND	129.00	788,740.00	6,114.26	5
MANZANA	KG	164.00	788,000.00	4,804.88	4
CARNE DE CERDO FRESCA O REFRIGERADA EN CANAL (UN)	UND	55.50	726,730.00	13,094.23	7
SOBRES DE AZUCAR	UND	220.00	724,498.00	3,293.17	10

Nombre Producto	Um	Cantidad de Unidades	Total Negociado	Precio promedio	Cantidad Subya.
REMOLACHA	KG	765.00	718,000.00	938.56	5
PEPINO FRESCO	KG	575.00	699,500.00	1,216.52	5
PASTO	KG	920.00	678,868.00	737.90	5
FRIJOL DUBA NACIONAL SECO	KG	181.88	660,019.00	3,628.87	1
SAL YODADA Y REFINADA (UN)	UND	1,849.00	649,253.00	351.14	8
CHORIZO	UND	110.10	645,338.80	5,861.39	24
CHUCULA	KG	225.00	644,854.00	2,866.02	7
AREPA	UND	445.00	621,131.00	1,395.80	40
CARNE DE HAMBURGUESA	UND	180.00	580,062.00	3,222.57	14
PERA	KG	149.00	576,000.00	3,865.77	7
FRIJOL CALIMA NACIONAL SECO	UND	225.00	574,272.00	2,552.32	2
DURAZNO	KG	89.00	551,800.00	6,200.00	5
ARVEJA VERDE SECA	UND	625.00	530,279.00	848.45	3
PANELON	UND	15.00	519,000.00	34,600.00	1
HOJUELAS DE CEBADA	KG	300.00	516,000.00	1,720.00	2
SALCHICHA DE CERDO	UND	16.57	490,433.71	29,597.69	5
Jamon de pavo	KG	22.20	486,624.00	21,920.00	1
CIRUELA FRESCA	KG	468.00	481,620.00	1,029.10	3
SALAME INDUSTRIAL	KG	65.00	435,915.00	6,706.38	4
SALSA DE TOMATE	UND	288.00	421,454.00	1,463.38	5
Panza o Callo de Res	KG	26.00	417,600.00	16,061.54	3
Pepino Cohombro	KG	384.00	400,000.00	1,041.67	1
SEMILLA PARA SIEMBRA (UN)	UND	0.08	397,857.00	5,200,745.10	7
CABEZA	KG	410.53	393,909.58	959.51	2
Aceite refinado de soya	UND	288.00	377,137.00	1,309.50	1
ESPINACA FRESCA	KG	348.00	372,000.00	1,068.97	5
CARNE DE PAVO CONGELADA EN CORTES	KG	8.74	371,886.28	42,549.92	3
LECHE CONDENSADA	UND	108.00	368,008.00	3,407.48	10
FRIJOL VERDE	KG	192.00	364,000.00	1,895.83	1
ROCA FOSFORICA	KG	1,000.00	360,000.00	360.00	1
JENGIBRE ELABORADO	UND	40.00	360,000.00	9,000.00	4
ACEITE REFINADO DE GIRASOL (LT)	UND	24.00	359,744.00	14,989.33	1
MORTADELA	KG	21.18	353,827.26	16,705.73	3
CURUBA	KG	80.00	320,000.00	4,000.00	3
MAYONESA	UND	120.00	319,610.00	2,663.42	1
MAIZ PORVA SECO	KG	99.50	312,000.00	3,135.68	2
Butifarra	KG	25.00	304,546.00	12,181.84	4
PITAHAYA	KG	60.00	300,000.00	5,000.00	1
CANELA ELABORADA	UND	240.00	284,321.00	1,184.67	9
GRASA DE CERDO	KG	299.70	281,031.00	937.71	4
SALCHICHA DE CERDO	KG	14.07	279,869.74	19,891.24	2
ATUN ENLATADO RALLADO EN ACEITE (UN)	UND	96.00	274,910.00	2,863.65	2
TORTA DE GIRASOL	KG	80.00	268,908.00	3,361.35	1
SULFATO DE MAGNESIO	KG	250.00	268,908.00	1,075.63	2
SAL MARINA MOLIDA	KG	870.00	260,250.00	299.14	3
ACELGA	KG	265.00	246,000.00	928.30	4
PIMENTON FRESCO	KG	105.00	241,500.00	2,300.00	2
SALAMI INDUSTRIAL	UND	13.26	238,648.48	17,997.62	4
BROCOLI FRESCO	KG	59.00	227,500.00	3,855.93	4
ALPISTE	UND	250.00	226,224.00	904.90	3
COCO FRESCO	KG	60.00	222,000.00	3,700.00	2

Nombre Producto	Um	Cantidad de Unidades	Total Negociado	Precio promedio	Cantidad Subya.
PAPA SABANERA	KG	96.00	210,000.00	2,187.50	1
LECHE EN POLVO DESCREMADA IMPORTADA (UN)	UND	30.00	209,800.00	6,993.33	1
VISCERAS DE CERDO (UN)	UND	58.60	209,000.00	3,566.55	3
ATUN ENLATADO RALLADO EN AGUA (KG)	KG	192.00	203,360.00	1,059.17	2
EMPAQUE DE PAPEL	KG	500.00	193,277.00	386.55	1
PATILLA	KG	200.00	180,000.00	900.00	1
AVENA EN HOJUELAS (UN)	UND	168.00	179,939.00	1,071.07	3
MEZCLA DE EMBUTIDOS VARIOS	KG	17.00	174,289.00	10,252.29	3
VINAGRE BLANCO	UND	150.00	173,805.00	1,158.70	3
PICA DE ARROZ	KG	1,710.00	171,000.00	100.00	1
CIRUELA PASA	UND	60.50	170,455.00	2,817.44	5
Avena Instantanea	UND	104.00	169,658.00	1,631.33	6
CHAMPIÑON FRESCO	KG	110.00	165,000.00	1,500.00	1
HENO	KG	308.00	156,600.00	508.44	1
Cebolla puerro	KG	40.00	140,000.00	3,500.00	4
UCHUVA	KG	40.00	140,000.00	3,500.00	6
MAIZ AMARILLO NACIONAL SECO	UND	175.00	138,915.00	793.80	3
VISCERAS DE POLLO O GALLINA	KG	48.45	135,117.00	2,788.79	13
ALIMENTO CONCENTRADO PARA CONEJOS Y CURIES	KG	100.00	125,555.00	1,255.55	2
Higado	KG	9.60	124,800.00	13,000.00	1
VISCERAS DE CERDO (KG)	KG	60.00	120,000.00	2,000.00	1
Coco Deshidratado	UND	48.00	116,222.00	2,421.29	4
TOCINETA	UND	15.00	112,803.00	7,520.20	3
Mezcla lactea en polvo	UND	30.00	112,641.00	3,754.70	1
GARBANZO SECO	UND	50.00	109,371.00	2,187.42	1
BERENJENA	KG	47.00	108,100.00	2,300.00	4
KIWI	KG	16.00	108,000.00	6,750.00	1
UVAS PASAS	UND	72.00	102,173.00	1,419.07	4
MEZCLA DE CONDIMENTOS	UND	66.00	99,151.00	1,502.29	5
CALABACIN	KG	79.00	97,000.00	1,227.85	4
HUESO DE POLLO	KG	79.40	95,280.00	1,200.00	8
Hortalizas	UND	69.00	92,200.00	1,336.23	5
COCO FRESCO	UND	36.00	91,188.00	2,533.00	3
MAIZ TIERNO ENLATADO	UND	36.00	90,715.00	2,519.86	2
HABA-FRESCA	KG	47.00	90,000.00	1,914.89	1
HIERBAS AROMATICAS	KG	19.00	87,400.00	4,600.00	4
JAMONADA DE CERDO AHUMADA	UND	1.98	83,017.44	41,928.00	1
MARGARINA DE MESA (UN)	UND	100.00	82,944.00	829.44	2
CLAVO DE OLOR ELABORADO	UND	36.00	80,129.00	2,225.81	3
Hortalizas	KG	100.00	80,000.00	800.00	1
SALCHICHON	KG	3.00	78,489.00	26,163.00	1
Cereza	UND	30.00	77,444.00	2,581.47	3
PAN	KG	5.80	73,201.80	12,621.00	2
Salchicha Viena	UND	48.00	69,693.00	1,451.94	1
Salsa Tartara	UND	30.00	68,542.00	2,284.73	1
LINAZA	UND	50.00	67,738.00	1,354.76	2
ALMENDRA	UND	12.00	64,847.00	5,403.92	1
Color para alimentos	UND	72.00	64,345.00	893.68	5
FRIJOL SOYA NACIONAL	KG	25.00	60,952.00	2,438.08	2
RABANO	KG	15.00	60,000.00	4,000.00	3
ACEITE REFINADO DE GIRASOL (KG)	UND	12.00	59,790.00	4,982.50	1

Nombre Producto	Um	Cantidad de Unidades	Total Negociado	Precio promedio	Cantidad Subya.
PIMIENTA ELABORADA	UND	36.00	57,005.00	1,583.47	3
AJO	UND	48.00	52,280.00	1,089.17	3
SALSA INGLESA	UND	36.00	51,456.00	1,429.33	3
HIERBAS AROMATICAS	UND	48.00	50,082.00	1,043.38	4
Salsa para carne	UND	30.00	47,102.00	1,570.07	2
MEZCLA DE VERDURAS VARIAS	KG	20.00	47,059.00	2,352.95	1
SALCHICHA ENLATADA TIPO FRANKFURT	KG	2.00	45,588.00	22,794.00	1
SALSA NEGRA	UND	30.00	43,835.00	1,461.17	2
COMINO ELABORADO	UND	48.00	43,734.00	911.12	4
HAMBURGUESA DE RES X 100 GR	KG	6.00	42,624.00	7,104.00	1
Salsa de Soya	UND	30.00	42,226.00	1,407.53	2
OREGANO MOLIDO	UND	48.00	41,823.00	871.31	2
CIDRA-GUATILA-CHAYOTE	KG	30.00	39,000.00	1,300.00	3
CABANO DE CERDO	KG	1.00	37,773.00	37,773.00	1
Adobo	UND	24.00	31,167.00	1,298.63	2
TOMILLO SIN ELABORAR	UND	36.00	30,865.00	857.36	2
PULPA	UND	15.00	29,545.00	1,969.67	5
CARNE DE VACUNO CONGELADA EN CANAL (KG)	KG	3.10	27,457.00	8,857.10	1
ALCACHOFA	KG	3.00	24,600.00	8,200.00	3
AJI SIN ELABORAR	KG	48.00	24,000.00	500.00	1
MOJARRA ENTERA FRESCA O REFRIGERADA	KG	7.40	23,680.00	3,200.00	1
Salchicha de Ternera	KG	0.92	22,832.56	24,818.00	1
CARNE DE POLLO O GALLINA CONGELADA EN CORTES	KG	2.80	22,120.00	7,900.00	2
LAUREL	UND	24.00	21,917.00	913.21	1
MERMELADAS	UND	18.00	21,552.00	1,197.33	3
HARINA DE PLATANO	UND	12.00	21,234.00	1,769.50	2
Azafran	UND	24.00	20,107.00	837.79	2
CUCHUCO	UND	24.00	18,401.00	766.71	1
NUEZ MOSCADA ELABORADA	UND	12.00	17,996.00	1,499.67	1
Manzanilla	UND	12.00	10,959.00	913.25	1
BOLDO	UND	12.00	10,959.00	913.25	1
ANIS SIN ELABORAR	UND	12.00	9,953.00	829.42	1
HUEVO FRESCO DE CODORNIZ	UND	72.00	9,900.00	137.50	1
ARVEJA CON ZANAHORIA ENLATADO	UND	6.00	9,420.00	1,570.00	1
JAMONADA	UND	4.00	8,857.00	2,214.25	1
CONDIMENTOS MEZCLADOS	UND	12.00	6,535.00	544.58	1
Total Registro de Factura (RF).			89,535,555,387.45		11,039

El precio promedio para los Registros de Facturas está afectado por el registro en la diferentes ciudades y es susceptible a modificación; según los términos y condiciones pactadas en el Reglamento de la BMC EXCHANGE.

Posturas de Referencia Financieros

Tipo	Negocio	Descripcion	valor negocio	dias plazo	valor tasa venta %	Punta
------	---------	-------------	---------------	------------	--------------------	-------

Posturas de Referencia Físicos

Tipo	Negocio	Producto	Unidad	Cantidad	Sitio Entrega	Precio Venta	Precio Compra	Punta
Tipo2	Negocio	Producto	Unidad	Cantidad	Sitio Entrega	Precio Venta	Precio Compra	Punta

Suspensiones Rueda por Rompimientos de Precios Físicos

Consec. I nterno	Producto	Sitio Entrega	Unidad Medid a	Precio Piso Inicial	Precio Techo Inicial	Precio Ruptura c	Precio Ruptura v	precio piso actual	precio techo actual
---------------------	----------	---------------	----------------------	------------------------	-------------------------	---------------------	---------------------	-----------------------	------------------------

Subasta			Operaciones Anuladas OMA's			
Nombre Producto	Total negocio	Cantidad	Número Ope.	Descripción	Descripción subyacente	Cantidad

Operaciones Anuladas.

Número Operación	Fecha Operación	Número Oficio Anulación	Fecha Anulación	Causa Anulación
------------------	-----------------	-------------------------	-----------------	-----------------